*Скиталась по дворам одна,*
*Тепла давно не зная,*
*Казалось, людям не нужна,*
*Бедняжка Правда... Но она --*
*Была совсем нагая…*

*В жилище голого впустить –*
*Такого не бывает!*
*Наверняка готов просить,*
*Чего-нибудь -- всяк знает...*

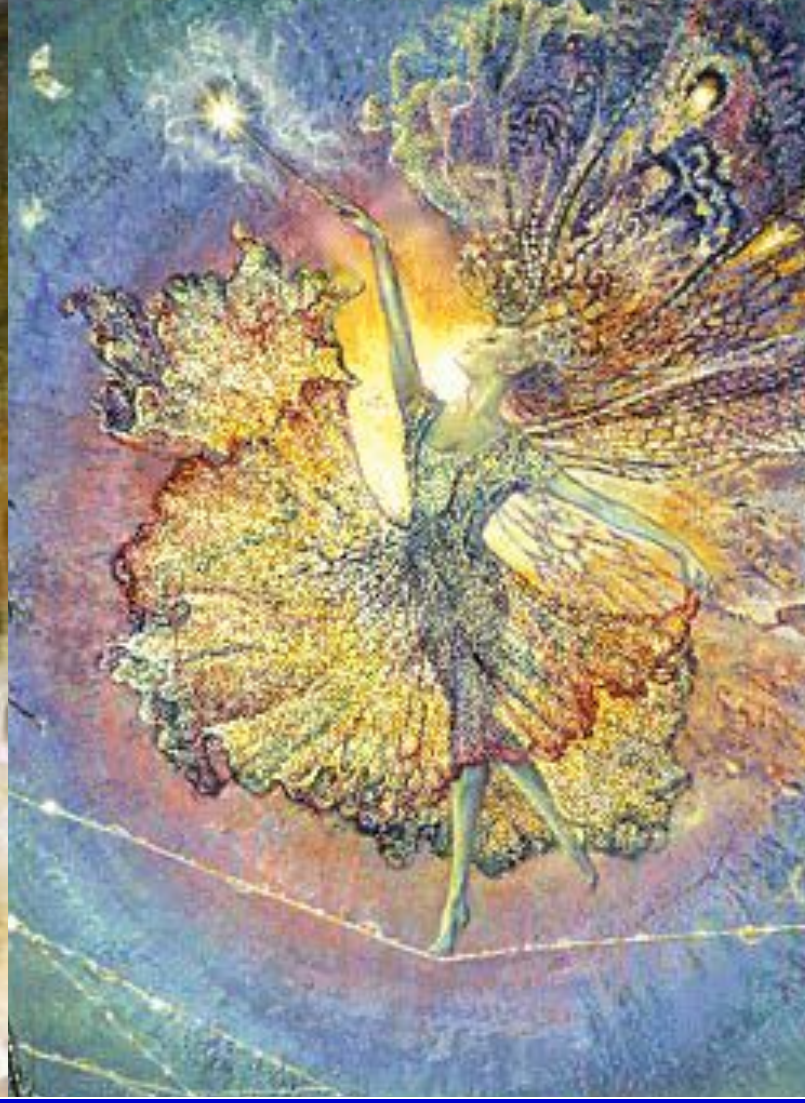

*Сама бродила по себе,*
*Смиряясь, что не ищут…*
*Так не случайно по судьбе*
*Вдруг повстречала Притчу.*

*Нарядную и всю в шелках.*
*Хоть Правда не просила,*
*Но Притча, обо всём узнав,*
*Ей платья подарила*

*Открылось множество дверей*
*Для Притчи и для Правды.*
*Последней – было странно ей.*
*Подумала украдкой*

**«Я диву дивному даюсь: пусть не нужна нагая,**
**Остаться ею не боюсь, ведь платья надевая,**
**К ним бриллианты, всё же знаю**
**Я той же Правдой остаюсь!»**

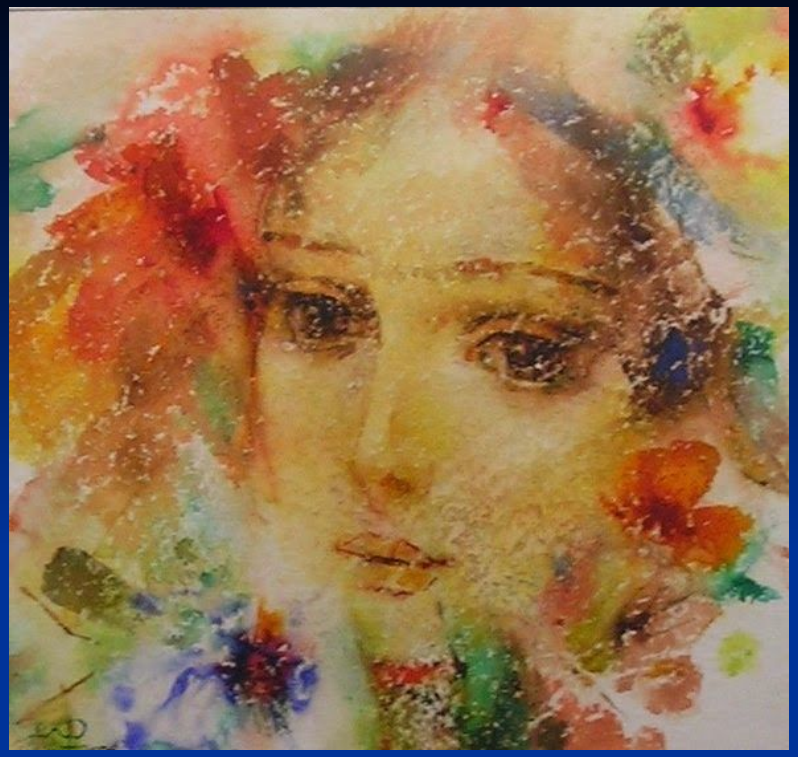

*У Правды правду не отнять.*
*Легенд о том  не счесть!*
*Но Правду надо принимать –*
*Такой, какая есть*

***Притча*** - небольшой _____(1), содержащий _____ (2) в _____ (3) форме.

**1 - рассказ**

**2 – поучения**

**3 - иносказательной**

# Нравственные уроки притч

**Цель: познакомиться с библейскими сюжетами притч и проанализировать их**

**ОПРЕДЕЛЕНИЕ ПРИТЧИ.**

**ПРИТЧА — это малый поучительный рассказ, заключающий в себе моральное или религиозное поучение (премудрость).**

**ПРИТЧА – это небольшой рассказ в стихах или прозе в аллегорической, назидательной форме.**

**ПРИТЧА - короткий рассказ, сюжет которого раскрывается как иносказание с нравоучительной целью. ПРИТЧА – «поучение в примере» (В.И. Даль).**

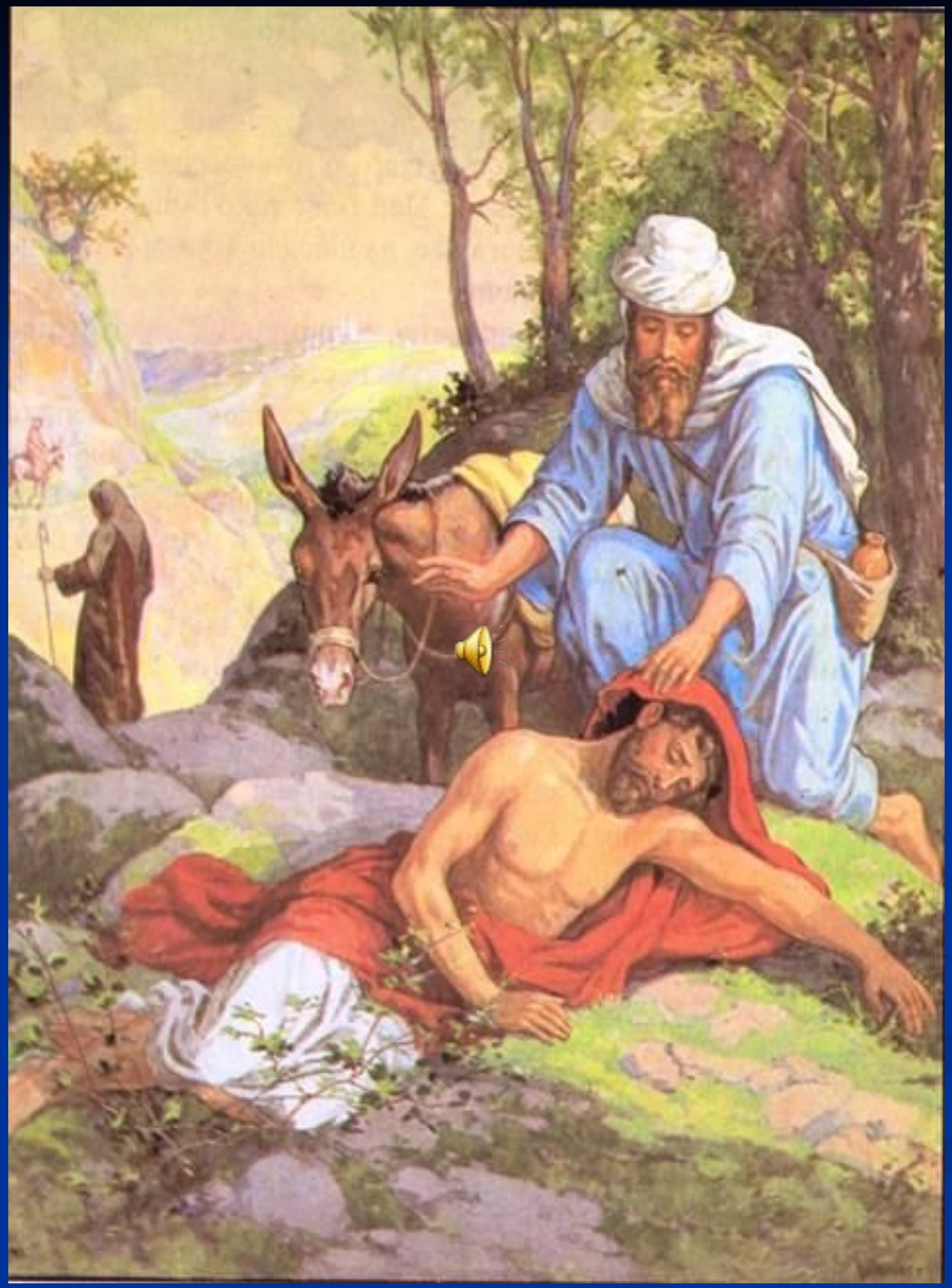

# Рембрандт
# «Возвращение блудного сына»

# Рембрандт
# «Добрый самарянин»

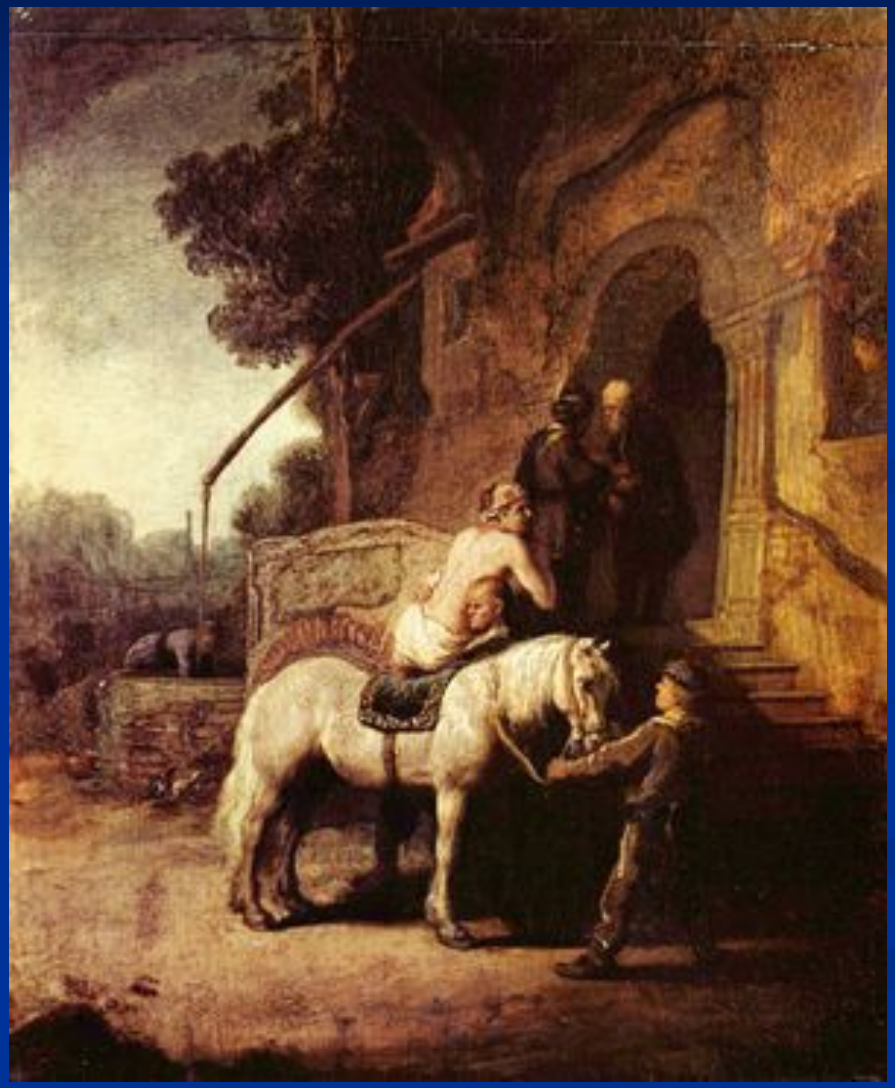

# Бог видит все и говорит каждый день с каждым из нас

*« Не относитесь к притче пренебрежительно.*
*Подобно тому, как при свете грошовой свечки отыскивается обронённый золотой или жемчужина, так с помощью притчи познается истина»*