

**«Петербургские зарисовки»**

**урок памяти, посвящённый**

**жителям**

**блокадного Ленинграда**



# Блокада Ленинграда



08.09.1941-27.01.1944

**Защитникам и жителям блокадного Ленинграда**

**27** ЯНВАРЯ -  
ДЕНЬ  
ПОЛНОГО  
ОСВОБОЖДЕНИЯ  
ЛЕНИНГРАДА  
ОТ ФАШИСТСКОЙ  
БЛОКАДЫ



**посвящается ...**



# РОДИНА-МАТЬ ЗОВЕТ!





# блокада ленинграда



22 июня 1941 г. Германия пересекла границы нашей страны. Темп наступления войск составлял 30 км в сутки. Захвату города Ленинграда отводилось особое место. Противник хотел захватить побережье Балтийского моря и уничтожить Балтийский флот. Немцы стремительно прорывались к городу и с июля из Ленинграда стали вывозить жителей и расположенные в городе заводы и фабрики.



# Блокада Ленинграда

27 января 1944 была снята блокада Ленинграда, продлившаяся 872 дня



К началу блокады в городе находилось

**2 544 000**  
ЧЕЛОВЕК

Всего за годы блокады погибло около

**1 500 000**  
ЧЕЛОВЕК\*

**3%** погибли от бомбардировок и артобстрелов

**97%** погибли от голода

## Запасы продовольствия:

12 ОКТЯБРЯ 1941  
Закончатся запасы хлебного зерна и муки  
до конца блокады:

**837 дней**

7 ОКТЯБРЯ 1941  
Закончатся запасы крупы и макарон  
до конца блокады:

**842 дня**

10 ОКТЯБРЯ 1941  
Закончатся запасы мяса и мясопродуктов  
до конца блокады:

**839 дней**

6 НОЯБРЯ 1941  
Закончатся запасы сахара и кондитерских изделий  
до конца блокады:

**812 дней**





# 900 дней Блокады

Скрипят полозья **в**  
городе, скрипят...  
Как многих нам  
уже не  
досчитаться!  
Но мы не плачем:  
правду говорят,  
что слезы  
вымерзли у  
ленинградцев.







ЛАДОЖСКОЕ ОЗЕРО

ФИНСКИЙ ЗАЛИВ

КОРЯК  
КОММОВИЦ  
ЖУКОВСКОЕ  
ИЛКСОВЛАБУРГ

КОВОНА  
ЛАВРОВ

НОВАЯ ЛАДОГА

ЛЕБЕНА  
ДОМЕНСОВ

ВОЛХОВ

Для Гитлера Ленинград был первой из крупных стратегических целей. Немцы были убеждены, что путем осады вместо прямого наступления они наверняка прорвут оборону города. По их планам Ленинград, подобно Москве, подлежал полному уничтожению. С сентября они подвергали его массированным воздушным налетам. Потом начали систематически обстреливать из артиллерийских орудий. В сентябре были дни, когда обстрел длился более 18 часов. Гитлеровское командование считало город обреченным.





Подача электроэнергии прекратилось. Прекратил движение общественный транспорт. Во всем городе освещалось лишь несколько зданий, в том числе госпитали и детские сады.



Совершенно нечем было обогреться. Все, что могло гореть, шло на растопку: мебель, книги, ящики. В январе термометр показывал 30 градусов ниже нуля.



В январе прекратилась подача воды, так как замерзли водопроводные трубы. Воду добывали из прорубей, сделанных во льду Невы и каналов.



# в блокадном Ленинграде



НОРМА ВЫДАЧИ			
ХЛЕБА			
<i>на Декабрь</i>			
Рабочие и ИТР	Служащие	Уходившим	Дети
250 гр.	125 гр.	125 гр.	125

Вглядись в эти фотографии и ты поймёшь, как жили ленинградцы первой блокадной зимой.

Такие объявления висели во всех булочных Ленинграда.





**ВОДИТЕЛЬ, ПОМНИ!**  
КАЖДЫЕ 2 РЕЙСА ОБЕСПЕЧИВАЮТ  
10 ТЫСЯЧ ЛЕНИНГРАДЦЕВ.



- Только военно-автомобильная дорога, проложенная по льду Ладожского озера помогла выжить людям.
- Недалеко от трассы замаскированы зенитные установки, проволочные и минные заграждения, чтобы защищать дорогу от фашистских солдат.

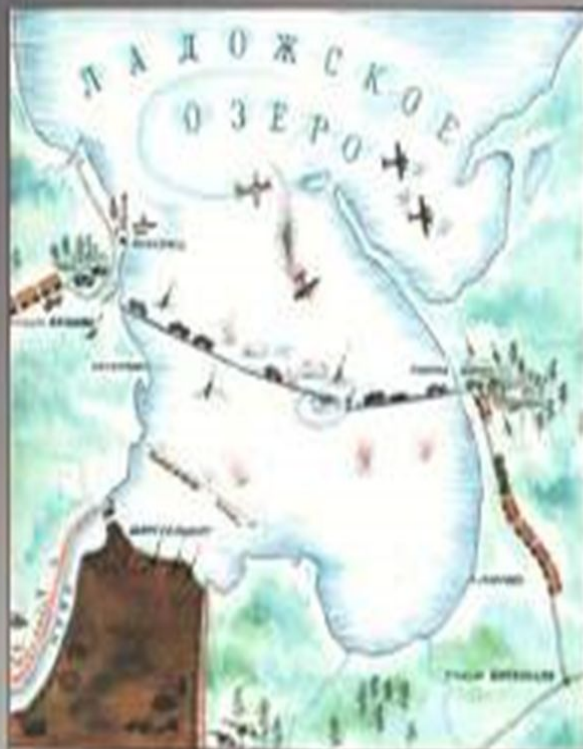

Не все машины доезжали до берега, многие проваливались под лёд вместе с продуктами. Хлеб в Ленинград, а детей в тыл.





НОРМА ВЪДАЧИ			
ХЛЕБА			
на Декабря			
Работни в УТР	Служащие	Учаденици	Дети
250 гр.	125 гр.	125 гр.	125 гр.

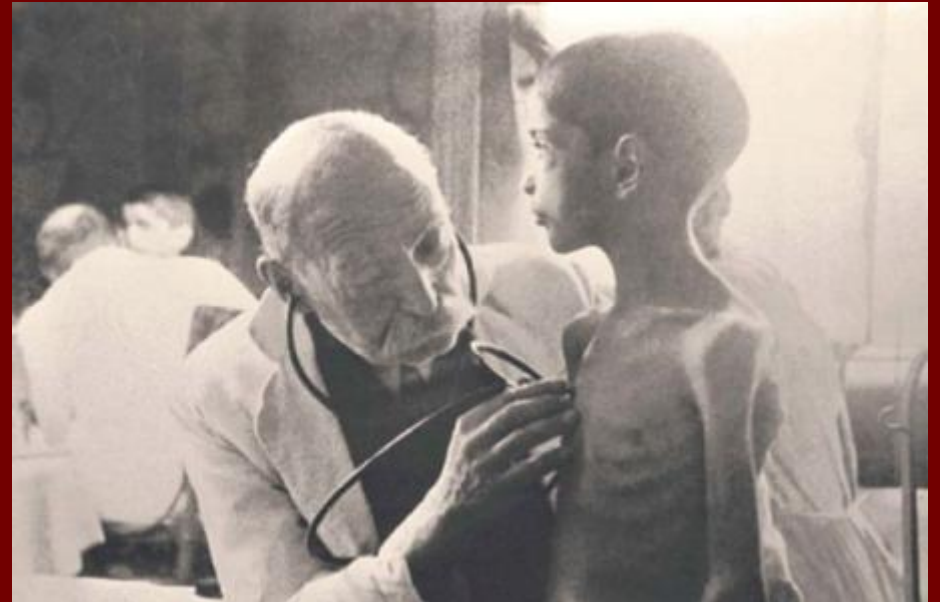







## ДОРОГА ЖИЗНИ

Гибли на Ладоге отважные войны, водители машин, спасая ленинградцев от голодной смерти. Но дорога работала. И уже 25 декабря объявили о первой прибавке хлеба.



### НОРМА ВЫДАЧИ ХЛЕБА

с 24-го января 1942 года

Взрослые	Среднего	Младшего	Дети
400 г.	300 г.	250 г.	250 г.

### НОРМА ВЫДАЧИ ХЛЕБА

с 11-го февраля 1942 года

Взрослые	Среднего	Младшего	Дети
500 г.	400 г.	300 г.	300 г.

**Ольга  
Берггольц-  
- блокадная  
ласточка**





Осада длится, тяжкая осада,  
невиданная ни в одной войне.  
Медаль за оборону Ленинграда  
сегодня Родина вручает мне.  
Не ради славы, почестей, награды  
я здесь жила и все могла снести:  
медаль «За оборону Ленинграда»  
со мной как память моего пути.  
Ревнивая, безжалостная память!  
И если вдруг согнет меня печаль,—  
я до тебя тогда коснусь руками,  
медаль моя, солдатская медаль.  
Я вспомню все и выпрямлюсь, как надо,  
чтоб стать еще упрямей и сильнее...  
Взывай же чаще к памяти моей,  
медаль «За оборону Ленинграда».  
... Война еще идет, еще — осада.  
И, как оружие новое в войне,  
сегодня Родина вручила мне  
медаль «За оборону Ленинграда».

3 июня 1943





**Я говорю: нас, граждан Ленинграда,  
не поколеблет грохот канонад,  
и если завтра будут баррикады-  
мы не покинем наших баррикад...  
И женщины с бойцами встанут рядом,  
и дети нам патроны поднесут,  
и надо всеми нами зацветут  
старинные знамена Петрограда.**

**О. Берггольц**







# **ЛЕНИНГРАДСКИЙ МЕТРОНОМ...**

**Почти 900 дней (8 сентября  
1941 г.- 27 января 1944 г.)**

**Ленинград жил и боролся во  
вражеском кольце.**

**Неимоверные трудности и  
страдания пережили  
ленинградцы в дни небывалой  
в истории блокады.**



# блокада ленинграда

БЛОКАДА ЛЕНИНГРАДА длилась с 8 сентября 1941г. по 27 января 1944 г.  
(прорвана 18 января 1943) — 871 день.





# Дневник Тани Савичевой



Дневник Тани Савичевой фигурировал на Нюрнбергском процессе как один из обвинительных документов против фашистских преступников

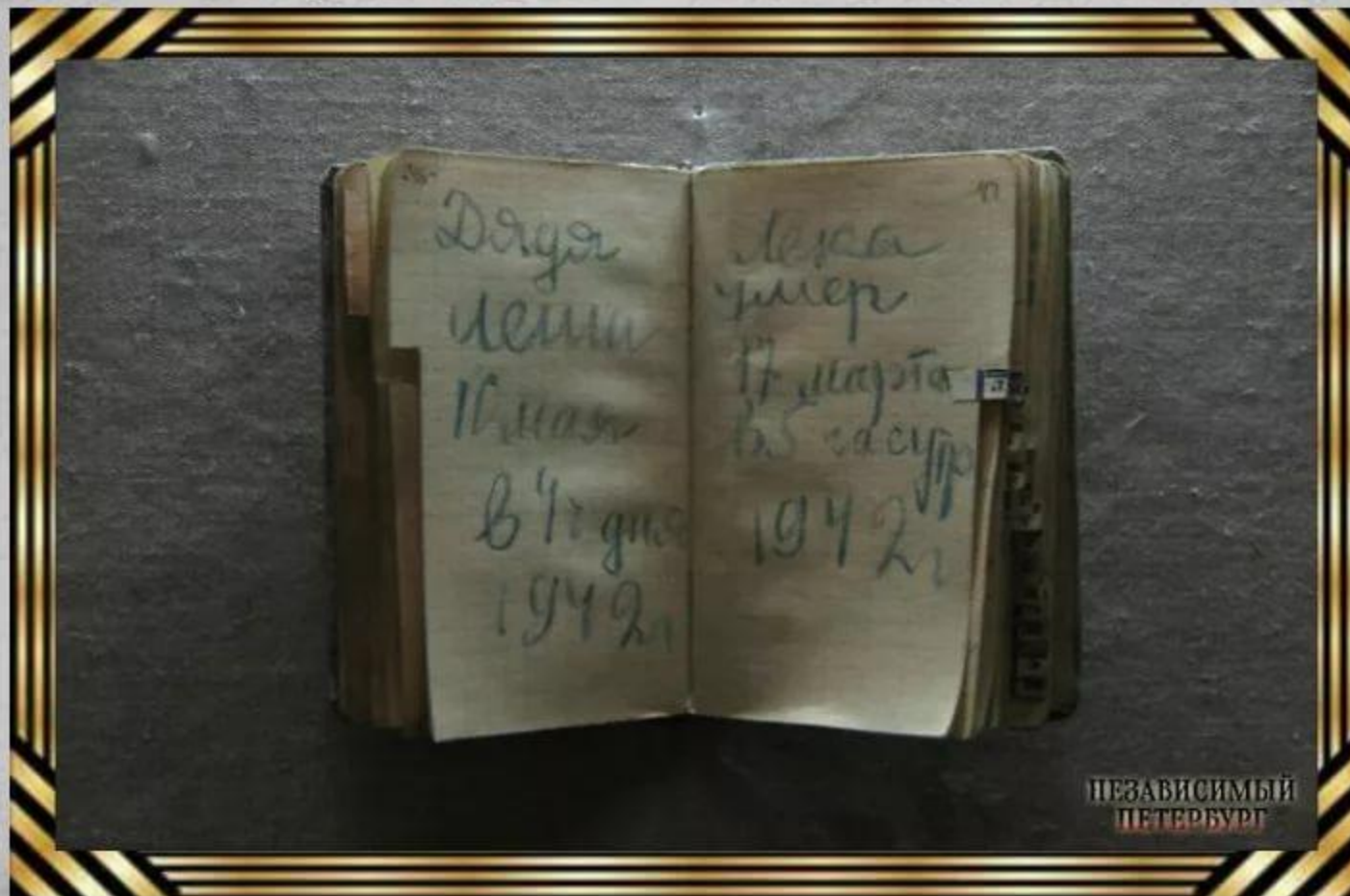



























ГРАЖДАНЕ!  
ПРИ АРТОБСТРЕЛЕ  
ЭТА СТОРОНА УЛИЦЫ  
НАИБОЛЕЕ ОПАСНА



СТОИ









Сервис  
АРЕНДА  
ТЕЛЕФОННОЙ  
ТЕХНИКИ  
800-47-10  
8-495-71-99-71









ВОИНИ КРАСНОГО АРМИИ  
СПАСИ!



































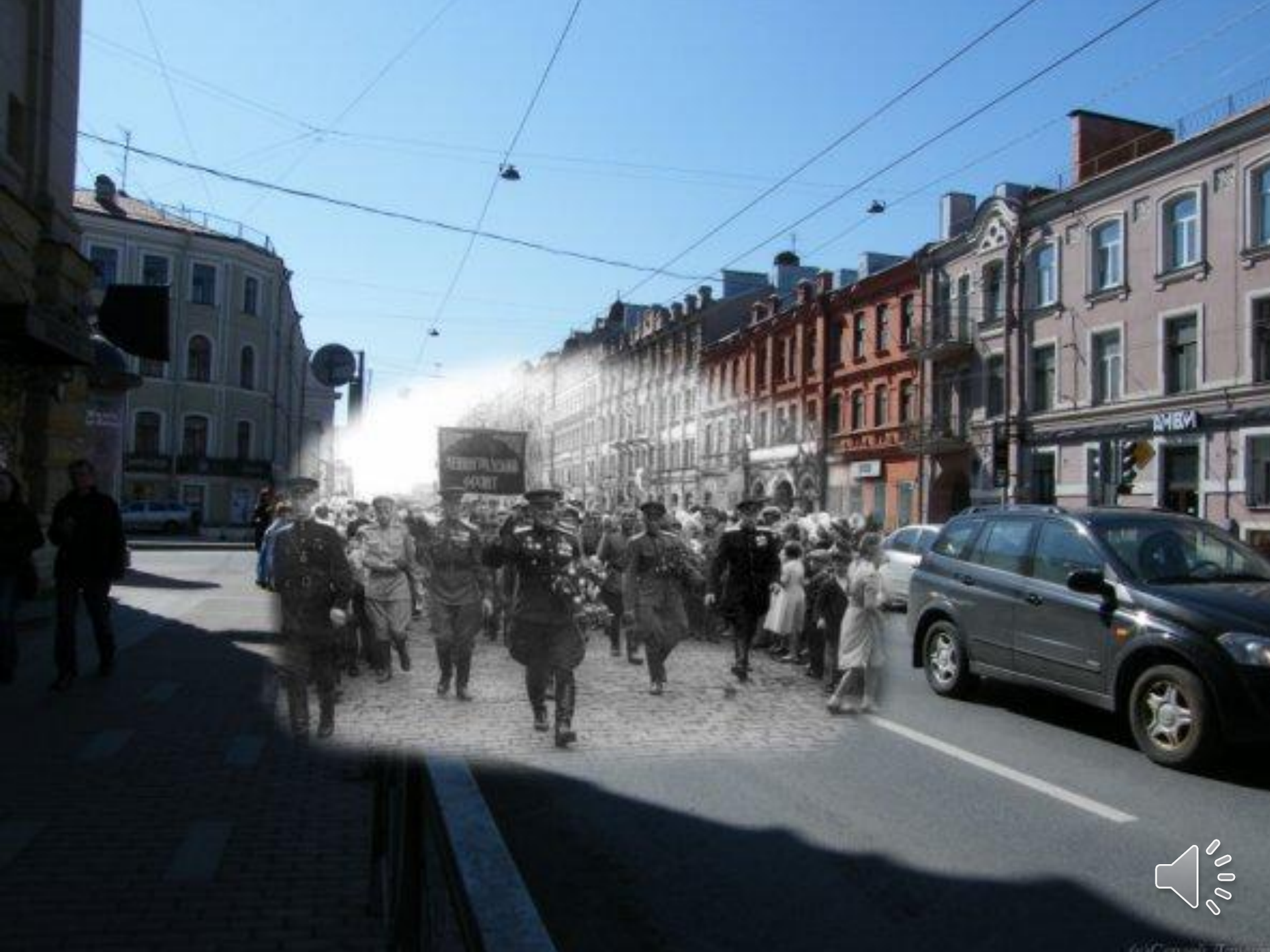







# На что опирается душа?

*на веру,  
верность,  
надежду,  
чувство собственного  
достоинства,  
ЛЮБОВЬ*



**Никто не забыт,  
ничто не забыто.**





ПОДВИГУ ТВОЕМУ ЛЕНИНГРАД





1941-1943 ЭТИ ГРОЗНЫЕ ГОДЫ ЗАПОМНИ  
ЗДЕСЬ ПРОХОДИЛА ДОРОГА ЖИЗНИ  
МУЖЕСТВОМ ХРАБРЫХ СПАСЕН ЛЕНИНГРАД  
ПАВШИМ ГЕРОЯМ БЕССМЕРТНАЯ СЛАВА



# Мемориальный «Блокадный колодец»

Памятник посвящен колодцу пресной воды, находившемуся здесь в блокадные годы. Состоит из чаши с водой и барельефа с изображением женщины с ребенком на руках и с ведром с водой. Текст на памятнике гласит: "1941-1945. ЗДЕСЬ В СУРОВЫЕ ГОДЫ БЛОКАДЫ БЫЛ КОЛОДЕЦ - ИСТОЧНИК ЖИЗНИ"





# Памятник детям блокады.



На выезде из Ленинграда (сегодня Санкт-Петербург) стоит памятник – “Цветок жизни”, в память о детях блокадного города, перенесших весь ужас войны. На каменных лепестках начертано: “Пусть всегда будет солнце”.

Дневник Тани Савичевой  
увековечен в граните и входит  
в мемориальный комплекс  
«Зелёный пояс славы»





# Памятник детям блокадной поры Ленинграда



Водосброс Красноярской ГЭС 2006 на <http://chibuga2.narod.ru>

# Памятники



**Памятник в честь разрыва блокады Ленинграда!**



**Памятник героическим защитникам блокадного Ленинграда.**



**Пискаревское мемориальное кладбище расположено на севере Санкт-Петербурга, одно из мест массовых захоронений жертв блокады Ленинграда и воинов Ленинградского фронта. На кладбище воздвигнут мемориал павшим.**

**Архитекторы А. В. Васильев и Е. А. Левинсон.**





Здесь в братской могиле  
лежат жертвы  
блокадного Ленинграда 1941-42 гг.

Вечная им память...











**Защитникам и жителям блокадного Ленинграда**

**27** ЯНВАРЯ -  
ДЕНЬ  
ПОЛНОГО  
ОСВОБОЖДЕНИЯ  
ЛЕНИНГРАДА  
ОТ ФАШИСТСКОЙ  
БЛОКАДЫ



**посвящается ...**