Ах, детство...
Беззаботное - Веселая пора!!!
Где очень много смеха!
Резвится детвора!
ПОТОМУ ЧТО ВЕСЕЛО!!!
FIRE
Где мир такой огромный!
Где всюду волшебство!
Где сказка не кончается
И где всегда смешно!

...И на
устах
будет
только
одно
слово-
война...

Эта Война отучила их плакать

НАШЕ ДЕЛО ПРАВОЕ.
ВРАГ БУДЕТ РАЗБИТ.
ПОБЕДА БУДЕТ
ЗА НАМИ!

- Дружно за мир стоять -

войне не бывать.

- В мире жить -

с миром жить.

- Кто к нам с мечом придет,

от меча и погибнет.

Детей могли отправить в концлагерь

…вывезти на работы в Германию, превратив в рабов

…трудились ребята на заводах..

...встав за станки вместо ушедших на фронт братьев и

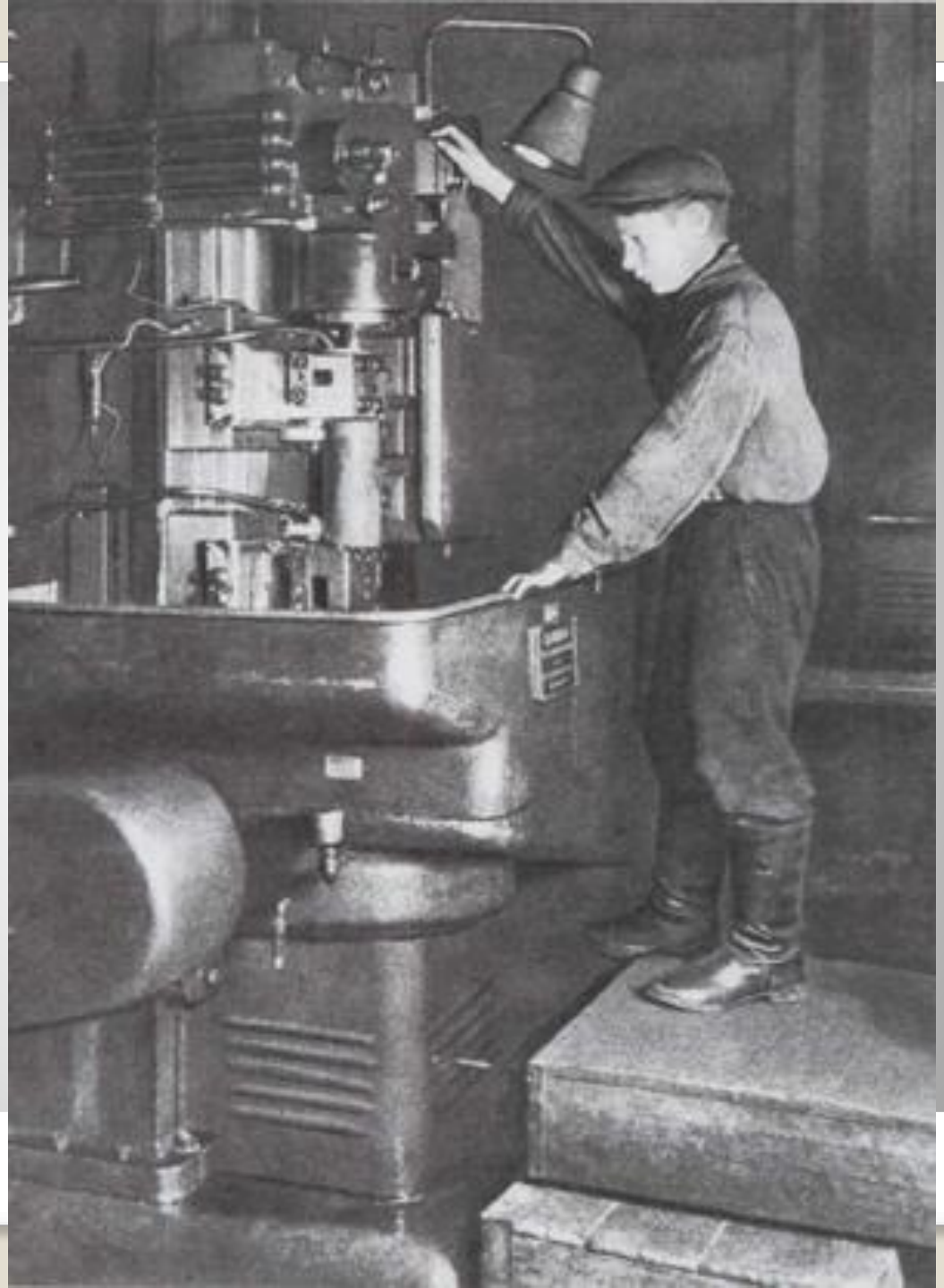

…писали под их диктовку письма родным…

...Полуразлетые...

Таня Савичева