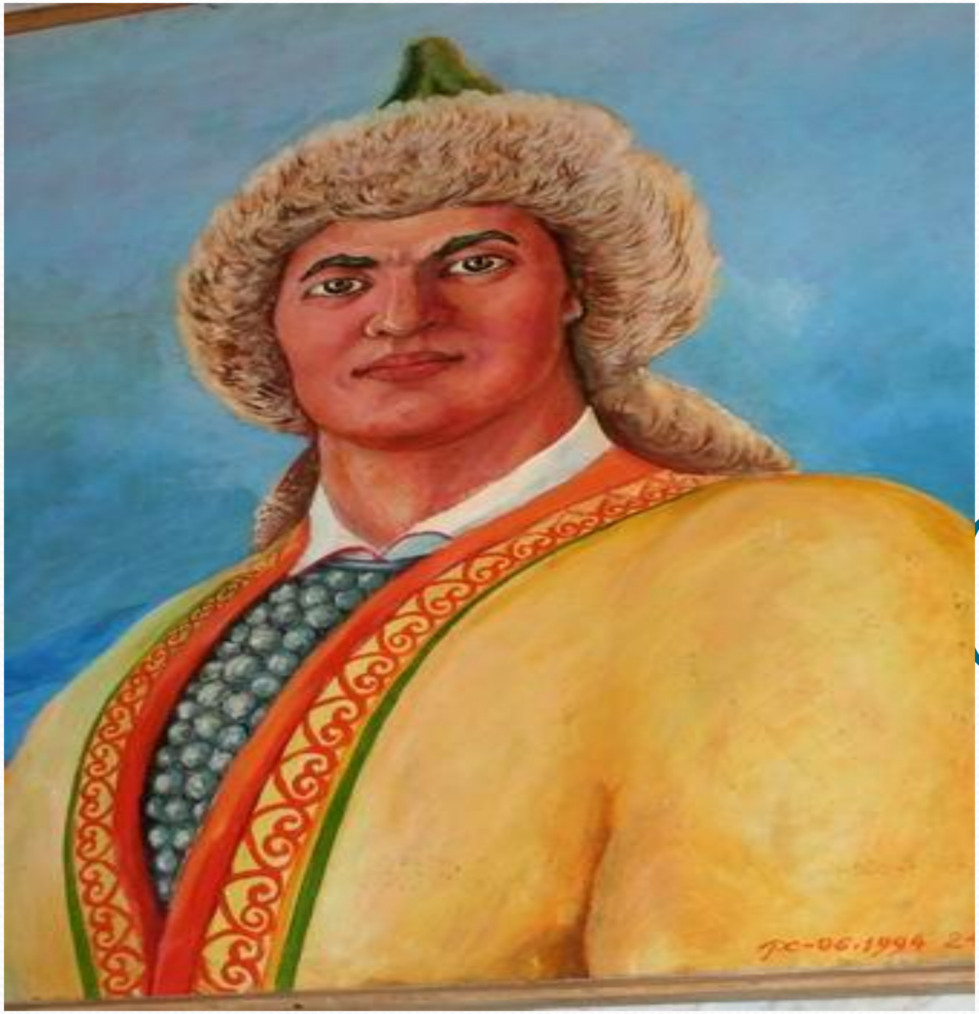

Салауат Юлаев (1774-1800)

Салауат Юлаевтың йорт-музейында

С. Юлаевтың Малаяҙҙағы йорт- музейы

Салауаттың «бала сағы» экспозицияһы

Ишембай районы Маҡар ауылы янындағы Салауат мәмерйәһе

Салауат Юлаев – шағир, сәсән, импровизатор

Егеткә.

Бейектә оса ҡоҙғон ҡош,
Унан бейек осор ыласын бар.
Ыласындан да бейек оса торған
Ҡош батшаһы - ҡыйғыр бөркөт бар.
Шул бөркөттәй, егет, батыр бул,
Тайғанында таян дуҫтарға.
Яуҙа арыҫландай ажғырып,
Йән аямай ташлаш дошманға.

С. Юлаев

КП
KP.RU

Тыуған илем.

Минең тыуған ҡырҙарым,
Балдай татлы һыуҙарым,
Яландарым, урманым,
Күккә ашҡан Уралым, -
Минең изге төйәгем,
Һеҙҙе һөйә йөрәгем.

Күгәреп, күккә үрелгән
Ҡарлы башын Уралдың,
Күҙҙең яуын алырҙай
Матурлығын ҡырҙарҙың
Мәңге маҡтар инем мин мин,
Мәңге данлар инем мин…

С. Юлаев

Салауат Юлаев образы – сәнғәттә

1941 йылда “Салауат Юлаев” фильмы төшөрөлә

Төп ролдә- А.К. Мөбәрәков.

Т. П. Нечаеваның
“Салауат Юлаев” бюсы

Ғ. С. Мостафин “Салауат Юлаев” картинаһы

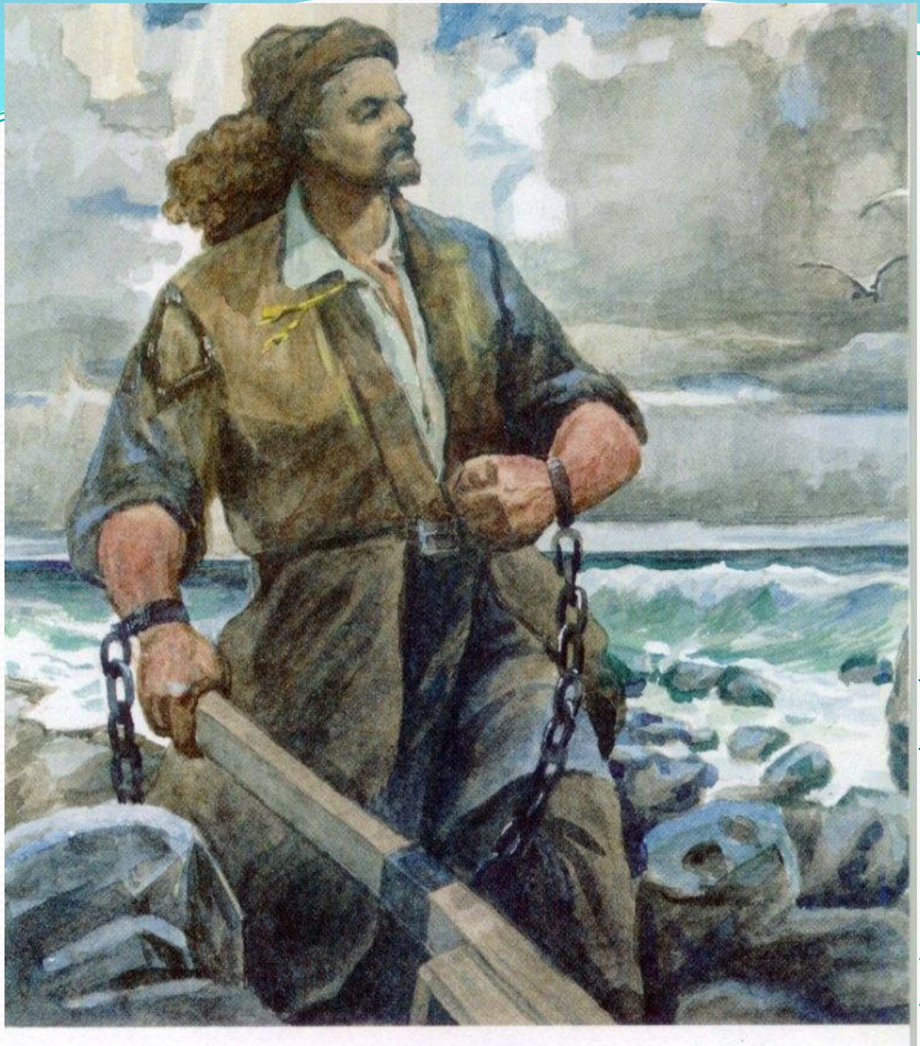

Р. Ишбулатов. «Непокоренная воля»

Р. У. Ишбулатовтың “Һынмаҫ рух” картинаһы

3. Исмәғилевтың “Салауат Юлаев” операһынан бер күренеш

Р.С. Зәйнетдинов менән Г.Ғ. Калитовтың “Ер рухы” картинаһы. С. Юлаев - уртала

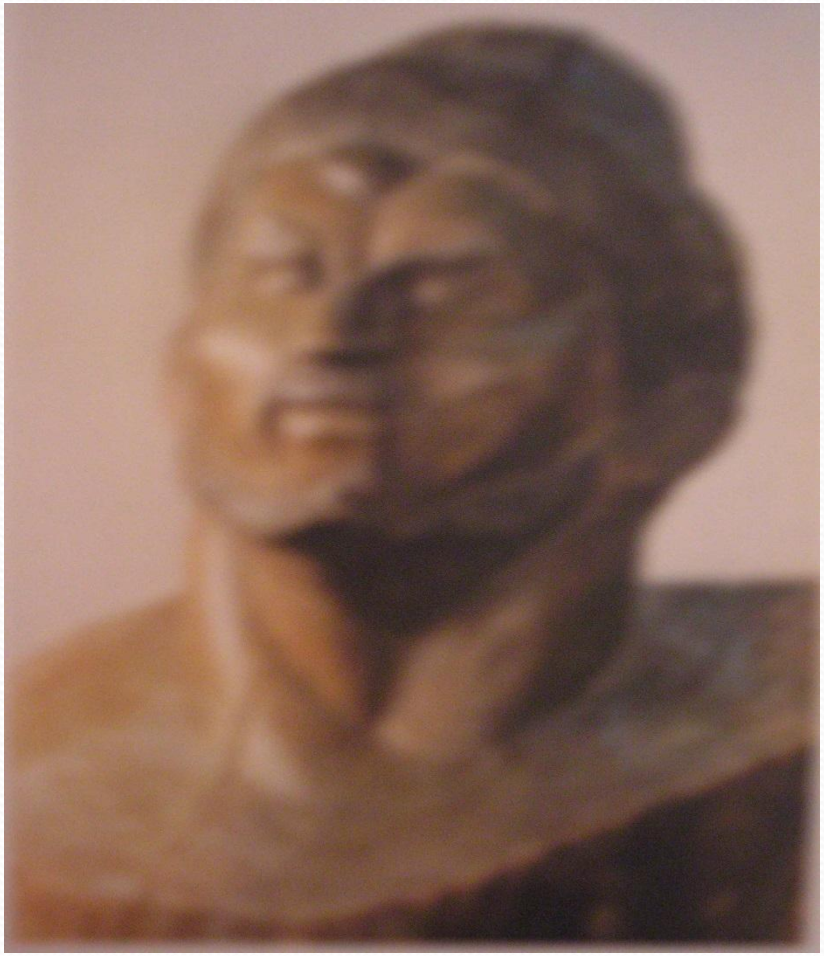

И.Г. Фрих – Хар эшләгән “ Салауат Юлаев” бюсы

Салауат Юлаев образы – әҙәбиәттә
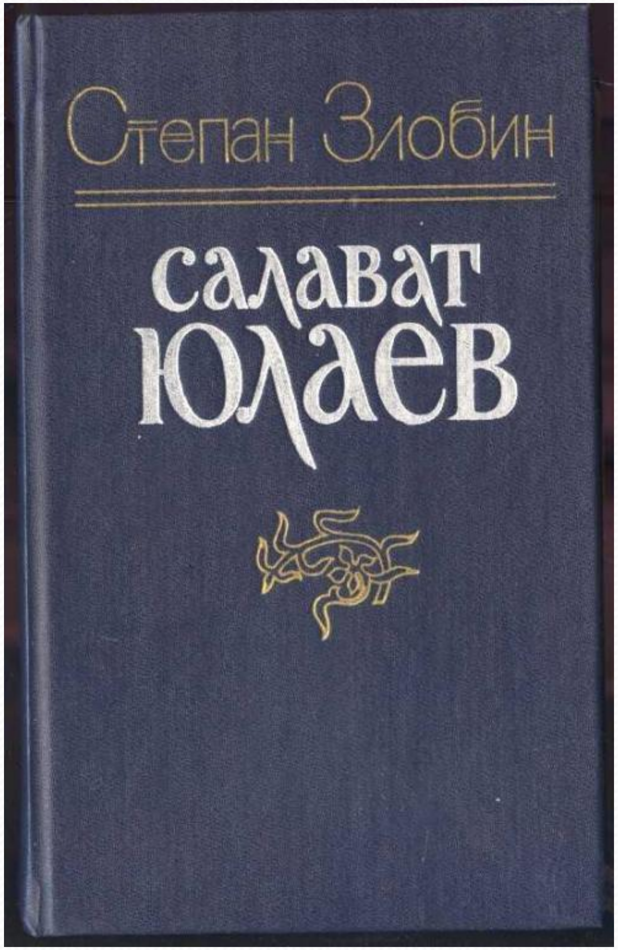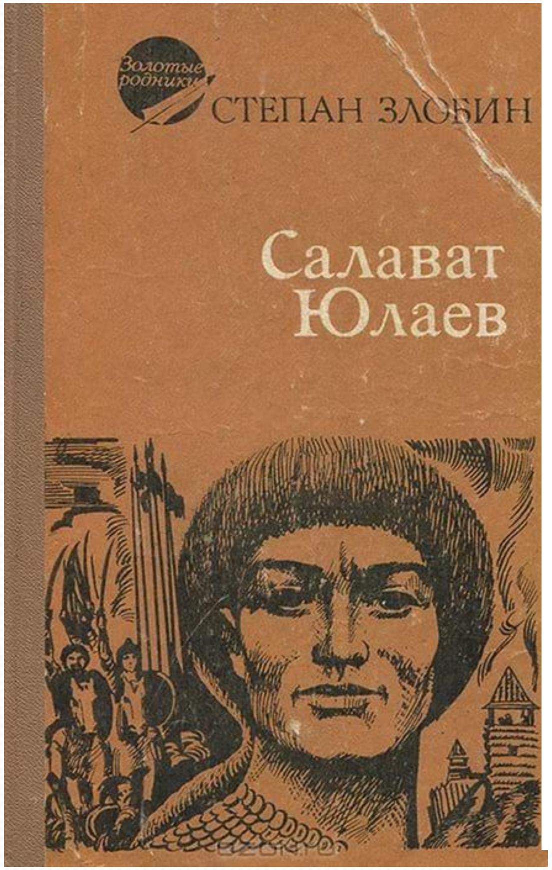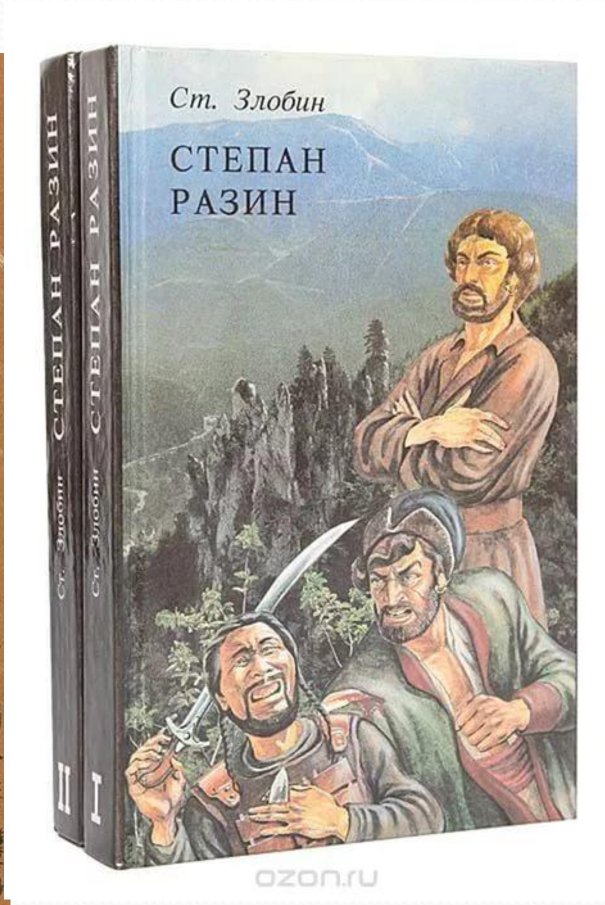
Степан Злобиндың С. Юлаев хаҡындағы китаптары