ПЧЕЛА - ТРУДЯГА СОЗДАЁТ,
ЛЕНИВО С ЛОЖКИ ОН ТЕЧЁТ,
ТАК САМ И ПРОСИТСЯ К НАМ В РОТ
ГУСТОЙ, ЯНТАРНЫЙ, СЛАДКИЙ

Мед

Изначально сладкое лакомство использовалось лишь в кулинарии .Однако спустя годы ученые открыли лечебные свойства меда. Сегодня мед включен во многие средства медикаментозного лечения.

МАЛОИЗВЕСТНЫЕ ФАКТЫ О МЁДЕ

- Слово «мёд» имеет еврейского происхождение. Дословно его можно перевести как «чары» или «наделенный магией».
- Мёд, как известно, пища Богов. Употребление этого продукта обеспечит вам долгие и здоровые годы жизни. Недаром, выдающийся врач древности Гиппократ, постоянно употреблявший мёд, прожил до 110 лет! И это в те времена, когда продолжительность жизни составляла около 40 лет!
- Раньше жители жарких стран использовали мёд в качестве «холодильника». Этот продукт не позволял портиться мясу – тушку обмазывали мёдом и закапывали в землю
- Мёд – отличная антибактериальная мазь! Способствует скорейшему заживлению мелких царапин, трещин, порезов и ожогов. Для излечения наносите мёд на больное место два раза в день.
- В Китае производят больше всего мёда. Самый популярный китайский мед – гречишный.
- А вот самый дорогой мёд в мире родом из Израиля. Выходец из Советского Союза, уехавший позже на свою историческую родину, Александр Горощит начал кормить медоносных пчёл экстрактом Сибирского Женьшеня. Килограмм такого мёда стоит 12500 рублей.

- А знали ли Вы, что предполетную программу космонавтов в Звездном городке включен башкирский мед? Его используют в ежедневном рационе команды космических орбитальных станций.

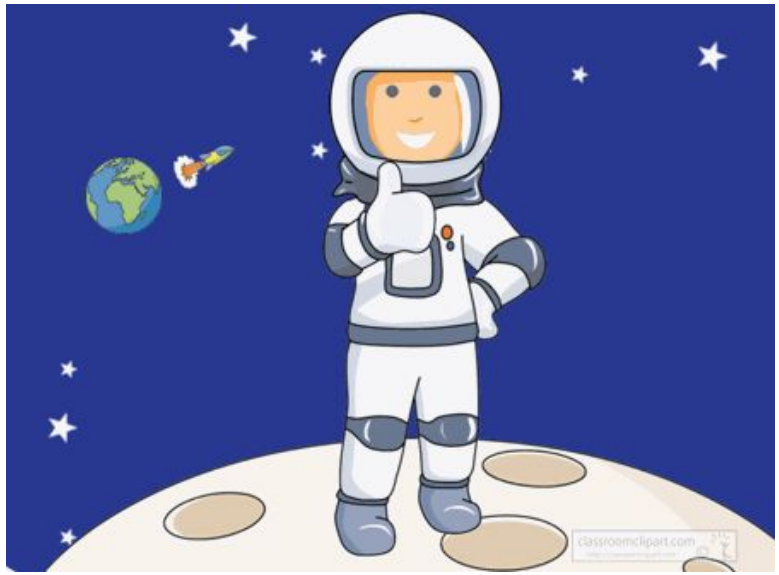

БАШКИРСКИЙ МЕД

- Химический состав башкирского меда не добыть искусственным способом. В данном продукте содержится всего лишь 18% воды. Остальной состав – это полезные фруктовые сахара, белки и т.п.

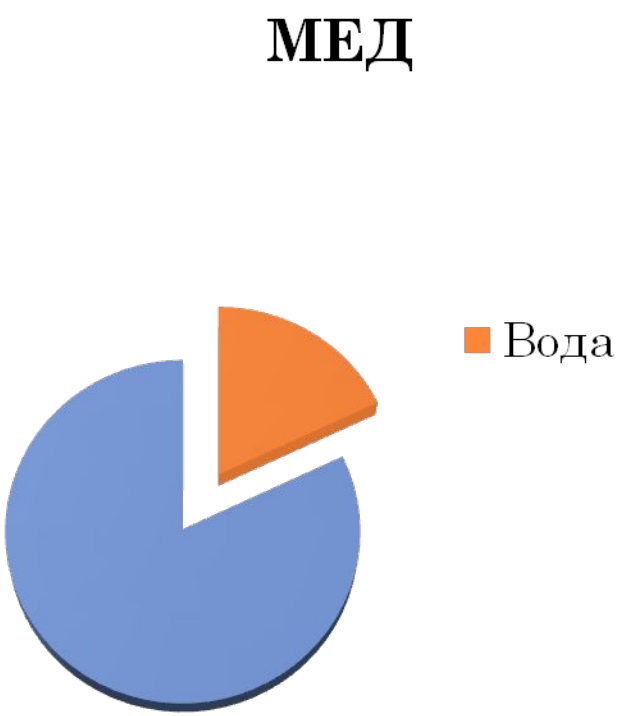

- В лесах Башкирии есть множество медоносных и лечебных растений. Поэтому башкирский мед - отличное средство при многих заболеваниях.
- Также он производится в природных условиях. Вмешательство человека минимальное.
- Местные бортники не используют разные лекарства для лечения болезней у пчел. Поэтому в мед попадают исключительно экологически чистые вещества.
- Можно смело заявить, что это на природный
-

продукт.

- Каждый год в Бурзянском районе проводится День пчеловодов. На нем собираются пчеловоды со всех уголков Башкортостана.
- Также опыт здешних ремесленников перенимают и иностранные коллеги. В частности, польские пчеловоды, которые решили возродить подобный промысел у себя на родине.

БАШКИРСКИЕ ПЧЕЛЫ

- Башкирские пчелы способны хорошо переносить морозы и различные болезни (нозематоз, падевый токсикоз).
- Эта уникальная порода обитает лишь в башкирских лесах.
- Они занесены в Красную книгу.
- Башкирские (бурзянские) пчелы получили наивысшие оценки на международных выставках.

- Башкирский мед более сотни раз становился победителем и получал награды на различных продовольственных ярмарках и выставках.