



Десять правил для пешехода 21 века

Подготовила: Тэсида Мария - 11 лет,
п. Тазовский
Воспитанница МКОУ ТШИ
Руководитель: Вэнго Анастасия
Геннадьевна



**Привет, ребята,
меня зовут Мария!
Я живу на севере,
за ЗАПОЛЯРНЫМ
КРУГОМ, в поселке
Тазовский!**

**Расскажу вам о
правилах для
пешеходов 21 века**

**Пешеходом называется лицо,
находящееся вне транспортного
средства на дороге и не
производящее на ней работу.**



Движение пешеходов осуществляется по тротуарам и пешеходным дорожкам, а где их нет — по обочинам или велосипедным дорожкам.



В местах, где движение регулируется светофором, переход разрешается только по их сигналам.



ДОРОЖНЫЕ ЗНАКИ И ДОРОЖНАЯ РАЗМЕТКА

ДОРОЖНЫЕ ЗНАКИ И ДОРОЖНАЯ РАЗМЕТКА ИМЕЮТ ВАЖНОЕ ЗНАЧЕНИЕ
ДЛЯ БЕЗОПАСНОСТИ ДОРОЖНОГО ДВИЖЕНИЯ.

ДОРОЖНЫЕ ЗНАКИ ПОДРАЗДЕЛЯЮТСЯ
НА НЕСКОЛЬКО ГРУПП:

ПРЕДУПРЕЖДАЮЩИЕ ЗНАКИ



Пешеходный переход
Дети
Светофорное регулирование
Пешеходная дорожка

ЗАПРЕЩАЮЩИЕ ЗНАКИ



Движение транспортных средств запрещено
Движение велосипедистов запрещено
Ограничение скорости
Велосипедная дорожка

ИНФОРМАЦИОННО-УКАЗАТЕЛЬНЫЕ ЗНАКИ



Пешеходный переход
Подземный пешеходный переход
Больница
Телефон

ДОРОЖНАЯ РАЗМЕТКА

УСТАНАВЛИВАЕТ РЕЖИМ И ПОРЯДОК ДОРОЖНОГО ДВИЖЕНИЯ

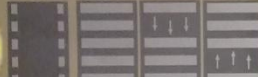

Регулируемый пешеходный переход
Нерегулируемый пешеходный переход "ЗЕБРА"

ПРАВИЛА ПЕРЕХОДА ПРОЕЗЖЕЙ ЧАСТИ

ПЕРЕХОДИТЬ ПРОЕЗЖУЮ ЧАСТЬ МОЖНО ТОЛЬКО ПО ПЕШЕХОДНОМУ ПЕРЕХОДУ!

ПЕРЕКРЕСТКИ - ОДНО ИЗ САМЫХ ОПАСНЫХ МЕСТ НА ПРОЕЗЖЕЙ ЧАСТИ. ПЕРЕКРЕСТКИ БЫВАЮТ РЕГУЛИРУЕМЫМИ И НЕРЕГУЛИРУЕМЫМИ.

ПРАВИЛА ПЕРЕХОДА НЕРЕГУЛИРУЕМОГО ПЕРЕКРЕСТКА



Остановиться на краю тротуара и внимательно осмотреть проезжую часть. Остановиться в случае необходимости перед пешеходным переходом. Пропустить все транспортные средства.

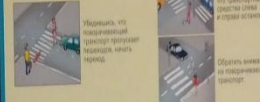

Убедиться, что транспортный средство пропустит пешехода, начать переход.



Переходить под прямым углом к тротуару и не выискивать.



Переходить быстро, не останавливаясь, выбирая в обстановке самый короткий путь.



Если пешеходный переход находится на проезжей части, то пешеход должен переходить по тротуару и не выискивать.



Если пешеходный переход находится на проезжей части, то пешеход должен переходить по тротуару и не выискивать.



Если пешеходный переход находится на проезжей части, то пешеход должен переходить по тротуару и не выискивать.

ОБЩЕСТВЕННЫЙ ТРАНСПОРТ



АВТОБУС ТРОЛЛЕЙБУС ТРАМВАЙ МЕТРО

В ОБЩЕСТВЕННОМ ТРАНСПОРТЕ ЗАПРЕЩАЕТСЯ:

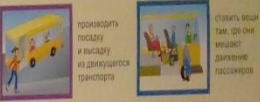

прокуривать сигареты и пачки, употреблять спиртные напитки, есть и пить.

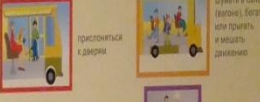

бегать, прыгать, играть в домино, карты и другие игры.

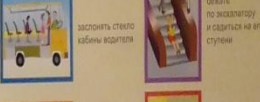

опираться на сиденья, вставать на сиденья, опираться на спинки сиденья.

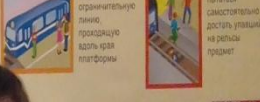

заходить за ограничительную линию, пользоваться вольфрап платформой.

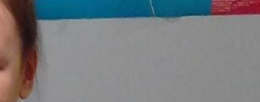

пытаться самостоятельно достать упавший на рельсы предмет.



Если при посадке и выходе из общественного транспорта необходимо соблюдать правила безопасности.



Если пешеходный переход находится на проезжей части, то пешеход должен переходить по тротуару и не выискивать.



Если пешеходный переход находится на проезжей части, то пешеход должен переходить по тротуару и не выискивать.

Переход проезжей части пешеходом разрешен по переходам, обозначенным дорожной разметкой или дорожным знаком, а также на перекрестках по линии тротуаров или обочин.

**Группы людей
должны
передвигаться
по правой
стороне
 проезжей
 части
 колоннами не
 более четырех
 человек в ряд.**



Группы детей должны двигаться в сопровождении взрослых и только по тротуарам и пешеходным дорожкам, а при их отсутствии — по обочине, но только в светлое время.





1. Переходите дорогу только по пешеходному переходу и на зелёный сигнал светофора.



2. Помните, пешеходный переход – зона повышенного риска.



**3. Подойдя к переходу,
помните, что вы находитесь в
зоне повышенного риска.**

4. Строго контролируйте обстановку: остановитесь и убедитесь, что транспортных средств нет, или водители вас видят и намерены пропустить.



**5. При переходе
дороги не
спешите
выходить из-за
крайнего к вам
остановившегося
транспортного
средства, если не
видите ситуацию
за ним.**

ПРОЕЗЖЕЙ ЧАСТИ

ПЕРЕХОДИТЬ ПРОЕЗЖУЮ ЧАСТЬ МОЖНО ТОЛЬКО ПО ПЕШЕХОДНОМУ ПЕРЕХОДУ!
ПЕРЕКРЕСТОК - ОДНО ИЗ САМЫХ ОПАСНЫХ МЕСТ НА ПРОЕЗЖЕЙ ЧАСТИ. ПЕРЕКРЕСТКИ БЫВАЮТ РЕГУЛИРУЕМЫМИ И НЕРЕГУЛИРУЕМЫМИ.

ПРАВИЛА ПЕРЕХОДА НЕРЕГУЛИРУЕМОГО ПЕРЕКРЕСТКА	ПРАВИЛА ПЕРЕХОДА РЕГУЛИРУЕМОГО ПЕРЕКРЕСТКА
 <p>Остановиться на краю тротуара и внимательно осмотреть проезжую часть. Определить, в каких направлениях движутся транспортные средства. Пропустить все приближающиеся транспортные средства.</p>	 <p>Остановиться на краю тротуара и осмотреть проезжую часть.</p>
 <p>Убедившись, что поворачивающий транспорт пропускает пешеходов, начать переход.</p>	 <p>Дождаться зеленого сигнала светофора. Убедиться, что транспортные средства слева и справа остановились.</p>
 <p>Переходить под прямым углом к тротуару, а не наискосок.</p>	 <p>Обратить внимание на поворачивающий транспорт.</p>
 <p>Переходить быстро, но спокойно, наблюдая за обстановкой слева.</p>	 <p>Начать переход медленно, но быстро, под прямым углом к тротуару, а не наискосок.</p>
 <p>Дождаться середины проезжей части, если транспортное средство справа не остановилось, если транспортное средство слева не пропустило пешехода.</p>	 <p>Если при подходе к середине проезжей части загорелся желтый сигнал, остановиться и не делать шагов ни вперед, ни назад.</p>
	 <p>Закончить переход, когда загорится зеленый сигнал и транспортные средства справа остановятся.</p>
	 <p>Если желтый сигнал загорелся на второй части пути, закончить переход, наблюдая за обстановкой справа.</p>

ОСНОВНЫЕ ВИДЫ ПУБЛИЧНОГО ТРАНСПОРТА

АВТОБУС ТРОЛЛЕЙБУС ТРАМВАЙ

В ОБЩЕСТВЕННОМ ТРАНСПОРТЕ АПЛИКАЦИЯ:

 <p>производить посадку и высадку из движущегося транспорта</p>	 <p>прислоняться к дверям</p>
 <p>закрывать стекло кабины водителя</p>	 <p>заходить за ограничительную линию, проходящую вдоль края платформы</p>

СПЕКТР



7. Если в начале перехода через дорогу вы увидели приближающиеся транспортные средства, то немедленно вернитесь, а не пытайтесь перебежать, так как это усложнит ситуацию для водителя по предотвращению наезда.

8. Не принимайте решения о переходе через дорогу по поведению другого пешехода, лично не убедившись в безопасности.

Обж. БЕЗОПАСНОЕ ПОВЕДЕНИЕ ШКОЛЬНИКОВ (включая авто)

1. Дорожные знаки и дорожная разметка

ДОРОЖНЫЕ ЗНАКИ И ДОРОЖНАЯ РАЗМЕТКА

ДОРОЖНЫЕ ЗНАКИ И ДОРОЖНАЯ РАЗМЕТКА ИМЕЮТ ВАЖНОЕ ЗНАЧЕНИЕ ДЛЯ БЕЗОПАСНОСТИ ДОРОЖНОГО ДВИЖЕНИЯ.
ДОРОЖНЫЕ ЗНАКИ ПОДРАЗДЕЛЯЮТСЯ НА НЕСКОЛЬКО ГРУПП:

ПРЕДУПРЕЖДАЮЩИЕ ЗНАКИ

- Пешеходный переход
- Дети
- Светофорное регулирование

ПРЕДПИСЫВАЮЩИЕ ЗНАКИ

- Пешеходная дорожка

ЗАПРЕЩАЮЩИЕ ЗНАКИ

- Движение пешеходов запрещено
- Движение на велосипедах запрещено
- Ограничение скорости 50

ИНФОРМАЦИОННО-УКАЗАТЕЛЬНЫЕ ЗНАКИ

- Пешеходный переход
- Подземный пешеходный переход
- Больница
- Телефон

ДОРОЖНАЯ РАЗМЕТКА
УСТАНОВЛИВАЕТ РЕЖИМ И ПОРЯДОК ДОРОЖНОГО ДВИЖЕНИЯ

- Регулируемый пешеходный переход
- Нерегулируемый пешеходный переход "ЗЕБРА"

СПЕКТР



ДОРОЖНЫЕ ЗНАКИ

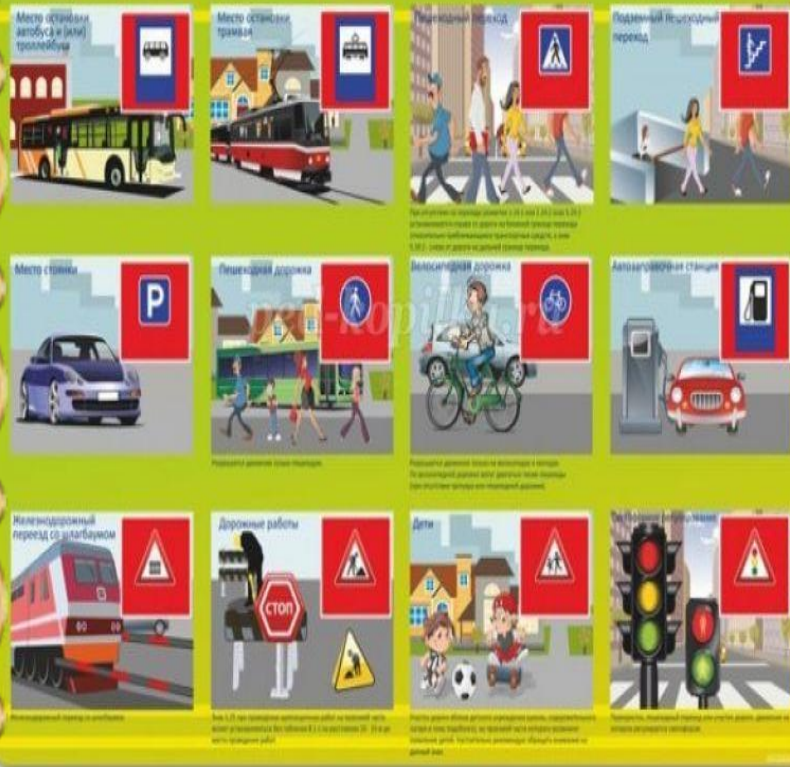

9. Не перебегайте дорогу на желтый сигнал светофора.



**10. Никогда не
переходите
дорогу
автоматически,
не
проконтролирова
в обстановку
полностью.**

**Соблюдайте
правила дорожного
движения!
Запомните десять
правил для
пешехода 21 века!
Это важно!
Берегите себя и
близких!**

**С вами была
Мария!**



Спасибо за внимание!



Источник:

- ✓ Материал «Правила дорожного движения для детей» Материал: «Веселая школа»
- ✓ Фото – Тэсида Марии и Вэнго А.Г.

