



# **ИНСТИТУТ ЭКОНОМИКИ И УПРАВЛЕНИЯ**

# Миссия ИЭиУ

Удовлетворение возрастающего спроса  
российского общества на подготовку  
квалифицированных специалистов

В области экономики  
и менеджмента

Для  
машиностроительного  
комплекса России

Владеющих знаниями  
и умеющих их  
эффективно  
применять  
способных к  
постоянному  
профессиональному  
росту,  
эффективной работе в  
отраслях реального  
сектора экономики  
страны

# Вступительные испытания

Направление подготовки	Вступительные испытания	Форма обучения
080100.62 «Экономика»	Русский язык, Математика, Обществознание	Очная, очно-заочная, заочная
080200.62 «Менеджмент»	Русский язык, Математика, Обществознание	Очная, очно-заочная, заочная
100100.62 «Сервис»	Русский язык, Математика, Обществознание	Очная
100400.62 «Туризм»	Русский язык, История, Обществознание	Очная
080500.62 «Бизнес-информатика»	Русский язык, Математика, Обществознание	Очная, очно-заочная, заочная
081100.62 «Государственное и муниципальное управление»	Русский язык, Математика, Обществознание	Очная, очно-заочная, заочная
080101.65 «Экономическая безопасность»	Русский язык, Математика, Обществознание	Очная, очно-заочная, заочная
080100.68 «Экономика»	Комплексный экзамен по направлению	Очная
080200.68 «Менеджмент»	Комплексный экзамен по направлению	Очная
080500.68 «Бизнес-информатика»	Комплексный экзамен по направлению	Очная

# Направления подготовки и профили на 2014-2015 учебный год

## Профили:

«Менеджмент промышленных предприятий»;  
«Маркетинг автомобильного рынка»;  
«Антикризисное управление производственным предприятием»;  
«Финансовый менеджмент на предприятиях высокотехнологичных производств»;  
«Управление инновационными проектами»;  
«Менеджмент персонала промышленных предприятий»;  
«Управление рекламной деятельностью машиностроительных предприятий»;  
«Информационный менеджмент»;  
«Мировая экономика и международный бизнес»,  
«Управленческий и финансовый учет промышленных предприятий»

## 080100.62 «Экономика».

### Профили:

«Экономика и управление на предприятии (машиностроение)»;  
«Внеэкономическая деятельность предприятий высокотехнологичных производств»;  
«Экономика и управление экологической безопасностью»;  
«Управление логистическими процессами на предприятиях высокотехнологичных производств»;  
«Экономика и организация инновационных процессов».

# Направления подготовки и профили на 2014-2015 учебный год

**080500.62 «Бизнес-информатика».**

**Профиль:**

«Технологическое предпринимательство»;

«Электронный бизнес»

**080101.65 «Экономическая безопасность».**

**Специализации:**

«Деятельность финансово-кредитных учреждений для банковского обслуживания органов государственной безопасности»;

«Финансовый учет и контроль в правоохранительных органах»;

«Экономико-правовое обеспечение экономической безопасности»

**100100.62 «Сервис».**

**Профиль:**

«Сервис транспортных средств»

**100400.62 «Туризм».**

**Профиль:**

«Технология и организация туроператорских и турагентских услуг в автомобильном туризме»

**081100.62 «Государственное и муниципальное управление».**

**Профили:**

«Государственное и муниципальное управление в социальной сфере»;

«Региональное управление»;

«Управление городским (муниципальным) хозяйством»,

«Коммуникации в государственном и муниципальном управлении».

# Направления подготовки магистров на 2014-2015 учебный год

**080200.68 «Менеджмент».**

**Магистерские программы:**

«Управление маркетингом»;

«Управление инновационными проектами»

**080500.68 «Бизнес-информатика».**

**Магистерская программа:** «Бизнес-информатика»

**081100.68 «Государственное и муниципальное управление».**

**080100.68 «Экономика».**

**Магистерская программа:**

«Коммерциализация инновационных процессов»;

«Экономика и управление на

промышленных предприятиях»

# Динамика приема студентов в ИЭиУ в период с 2010 по 2013 гг.



В 2012 г. в связи с реорганизацией путем присоединения МГУИЭ к Университету машиностроения набор проводился на площадках Б.Семеновская, 38 и Ст. Басманная, 21/4.

В 2013 г. в связи с реорганизацией путем присоединения МГОУ им. В. С. Черномырдина к Университету машиностроения и набор проводился на площадках Б. Семеновская, 38 и П.Корчагина, 23.

# Кадровый состав ИЭиУ

- В учебном процессе ИЭиУ занято 247 преподавателей и 31 сотрудник учебно-вспомогательного персонала.
- В структуру Института входит 10 кафедр, в том числе 3 общеобразовательных и 7 выпускающих.

## **Руководители профилирующих кафедр**

- Зав. кафедрой «Менеджмент», директор ИЭиУ – Аленина Елена Эдуардовна, к.э.н., доцент
- Зам. зав. кафедрой «Автомобильный туризм и сервис» – Полякова Надежда Сергеевна
- Зав. кафедрой «Бухгалтерский учёт и финансы предприятия» – Рожнова Ольга Владимировна, д.э.н., профессор
- Зав. кафедрой «Государственное и муниципальное управление» - Фомина Валентина Павловна, д.э.н., профессор
- Зав. кафедрой «Математические методы анализа экономики» - Апалькова Тамара Геннадьевна, к.э.н., доцент
- Зав. кафедрой «Экономика и организация производства» - Секерин Владимир Дмитриевич, д.э.н., профессор
- Зав. кафедрой «Экономическая теория» – Аксенов Александр Петрович, д.э.н., профессор



# Сведения о выпуске

В 2013 году ИЭиУ окончили 334 студента, из них 56 получили дипломы с отличием, в 2012 г. – 276 студентов, 41 – с отличием.



# Успешные выпускники ИЭиУ



## МАУРУС ПАВЕЛ АНДРЕЕВИЧ

Выпускник 1999 г., совладелец, президент и председатель совета директоров «Корпорации РБС»



## СОКОЛОВ АНТОН СЕРГЕЕВИЧ

Закончил аспирантуру 2002 г., директор по маркетингу и рекламе «Лексус-Измайлово»

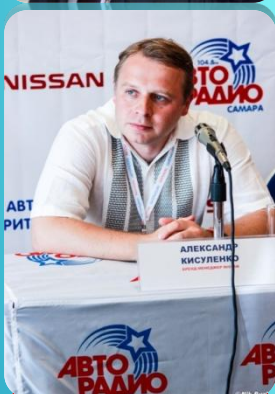

## КИСУЛЕНКО АЛЕКСАНДР БОРИСОВИЧ

Выпускник 1999 года, бренд-менеджер Nissan Motor RUS



## ЛЕВИНА НАТАЛЬЯ АЛЕКСЕЕВНА

выпускница 2008 г., руководитель проектов  
Управления внедрения и сопровождения продуктов и процессов  
ОАО "АЛЬФА-БАНК"

# Награды студентов ИЭиУ с 2009 по 2013 г.г.

- 2 место в XIV Всероссийском конкурсе научных работ молодежи «Экономический рост России»
- 1 место - Победа в управленческом поединке на международной олимпиаде «Менеджмент и предпринимательство на транспорте-2009»
- 3 место в командном первенстве на международной олимпиаде «Менеджмент и предпринимательство на транспорте-2009»
- 2 место в конкурсе эссе на международной олимпиаде «Менеджмент и предпринимательство на транспорте-2011»
- 3 место в конкурсе эссе на международной олимпиаде «Менеджмент и предпринимательство на транспорте-2011»
- 3 место в конкурсе эссе на международной олимпиаде «Менеджмент и предпринимательство на транспорте-2012»
- 1 место – Победа в конкурсе бизнес-идей на международной олимпиаде «Менеджмент и предпринимательство на транспорте-2012»

# Материально-техническая база ИЭиУ. Компьютерный центр.



В компьютерном центре установлены специализированные программы для расчета экономической эффективности от предложенных студентами мероприятий, направленных на совершенствование деятельности организаций, такие как «Альт-Инвест Прим», «Альт-Финансы», правовые базы «Консультант Плюс», компьютерный практикум по курсу «Исследование операций в экономике», а также специализированные оболочки для создания тестов и проведения тестирований.

- Студенты ИЭиУ успешно используют возможности, предоставляемые программами, при оценке эффективности инвестиционных проектов в целях написания курсовой работы по «Бизнес-планированию» и дипломного проекта по соответствующей тематике.
- Компьютерный центр используется студентами выпускных курсов для подготовки к дипломному проектированию и консультаций с научными руководителями. Так же в компьютерном центре ИЭиУ регулярно проходят практические занятия, тестирования и лекции с использованием мультимедийного оборудования.

В учебном процессе используется лицензионное программное обеспечение, с их использованием студенты выполняют лабораторные и курсовые работы

Ал  
т-  
Ин  
ве  
ст

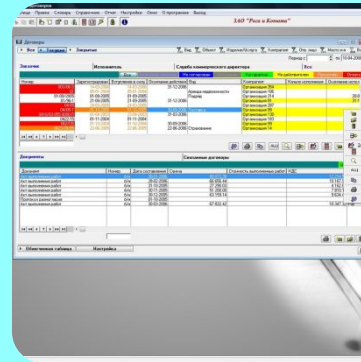

MS  
Project



Microsoft Office  
**Project**  
Enterprise Project Management Solution

Enterprise Project Management Solution

Project  
Microsoft

Project Expert 7



**Project Expert 7**

Copyright Expert Systems, 1993-2005. All rights reserved.

бесплатные программы

Any Logic

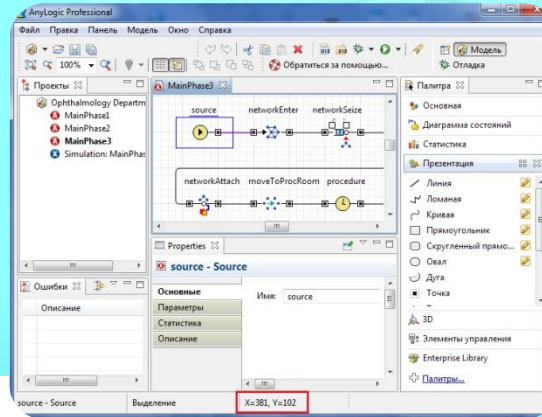
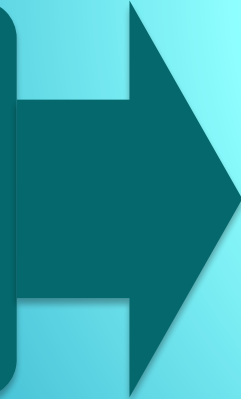

 **AnyLogic 6**

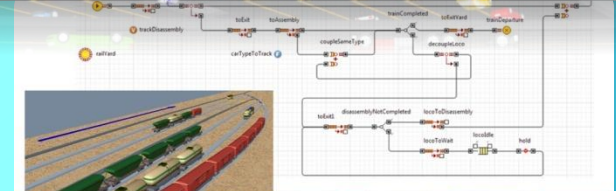

# Международная мобильность студентов

Студенты ИЭиУ принимают участие в программе международных стажировок. В 2012/2013 учебном году 17 студентов и сотрудников ИЭиУ выезжали на ознакомительную практику на предприятия Германии и Италии, стажировку в Университет «Горная академия Фрайберг» (Германия), включенное обучение в Университете Ханьян (Южная Корея), выступали на международной конференции в Венеции (Италия), принимали участие в соревнованиях SmartMoto Challenge (Барселона, Испания), Формула Студент (Ганновер и Хоккенхайм, Германия; Варано де Мелегари, Италия).



# Студенческий проект «Formula Dream Russia»

Студенты ИЭУ активно участвуют в проекте «Formula Dream Russia» (Екатерина Назаркова, Анна Кулакова, Санчир Арашанов). Его основная идея заключается в следующем: за учебный год команда должна составить бизнес-план, спроектировать, построить и испытать согласно регламенту соревнований небольшой гоночный автомобиль класса «формула». В состав команды «Formula Dream Russia» входят перспективные студенты 1-5 курсов, способные проявить свои таланты во всевозможных сферах инженерии – это будущие менеджеры, экономисты и маркетологи.



- Координатором проекта является выпускница ИЭУ по специальности «Менеджмент организации», соискатель кафедры «Экономическая теория» Дарья Исакова.



# Предприятия и фирмы – партнеры ИЭиУ



В своей работе ИЭиУ опирается на тесные связи как с российскими, так и с зарубежными промышленными предприятиями. За всё время работы ИЭиУ были подготовлены высококвалифицированные специалисты для целого ряда организаций.



ОБЪЕДИНЕННАЯ  
ДВИГАТЕЛЕСТРОИТЕЛЬНАЯ  
КОРПОРАЦИЯ

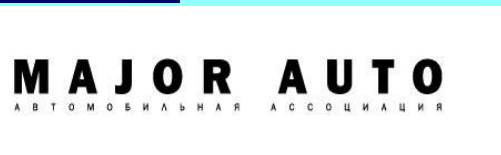
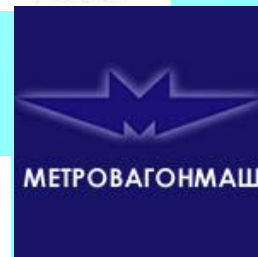
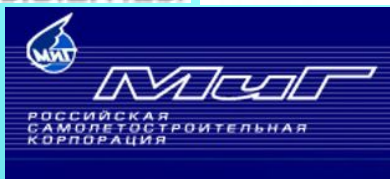

Указанные предприятия являются также постоянными базами студенческой практики: ознакомительной, производственно-профессиональной, организационно-управленческой, экономической и преддипломной.



# Спортивная деятельность ИЭиУ

Студенты Института экономики и управления под руководством преподавателей кафедры «Физического воспитания» занимают призовые места в международных и российских первенствах.



# Социальная деятельность ИЭиУ

Студенты ИЭиУ регулярно принимают участие в следующих социальных мероприятиях:

- День донора в Университете машиностроения;
- Социальные акции в детском доме «Надежда»;
- Участие в создании студенческой газеты «Автомеханик».



# Внеучебная деятельность ИЭиУ

Студенты ИЭиУ регулярно принимают участие в следующих культурно-развлекательных мероприятиях:

- Патриотический спектакль «Урок мужества»;
- Интеллектуальный турнир «Брейн-ринг»;
- Конкурс красоты «Мисс УМ»;
- Концерты, спектакли, мюзиклы;
- КВН.



# Ежегодный слет «PROРЫВ»



# Контактная информация

- **Дирекция ИЭиУ** – ауд. Асб-414 (Старая Басманная, 21/4)
- Директор – Аленина Елена Эдуардовна
- Помощник директора – Старовойтова Юлия Николаевна – 8(495)644-16-71
- Зам.директора по учебной работе – Зюлина Вера Витальевна – 8(495)782-88-81

- **Учебная часть 1 и 2 курсов очной формы обучения** - 8(499)267-12-98, ауд. Асб-408

- Начальник 1 курса – Бигачева Елена Николаевна
- Инспектор – Никольская Екатерина Олеговна
- Начальник 2 курса – Широкова Лидия Вячеславовна

- Инспекторы – Обрядина Лилия Ивановна, Лапшенков Илья Алексеевич

- **Учебная часть 3, 4 и 5 курсов очной формы обучения** - 8(495)782-88-81, ауд. Асб-415

- Начальник 3 и 4 курсов – Бычкова Мария Сергеевна
- Инспектор – Макарченко Ольга Сергеевна
- Начальник 5 курса – Тришкин Андрей Геннадьевич

- Инспектор – Сычева Юлия Дмитриевна

- **Учебная часть очно-заочной и заочной форм обучения** - 8(499)267-10-08, ауд. Асб-404

- Начальник – Юрченко Наталия Анатольевна, Осипов Иван Сергеевич
- Инспекторы – Капустина Юлия Вадимовна, Козлова Виктория Алексеевна

**Спасибо за внимание!**