

# ИНТУБАЦИЯ. ВИДЫ НАРКОЗА.

ВЯЖЕВА АЛЕКСАНДРА  
**202**ПЕД.

# ИНТУБАЦИЯ ТРАХЕИ ПОКАЗАНИЯ:

**Острая дыхательная недостаточность, возникающая при терминальных состояниях, шоке различной этиологии, тяжелых отравлениях с нарушением дыхания, обтурации трахеи слизью и пеной при утоплении, отеке легких и т. д.**

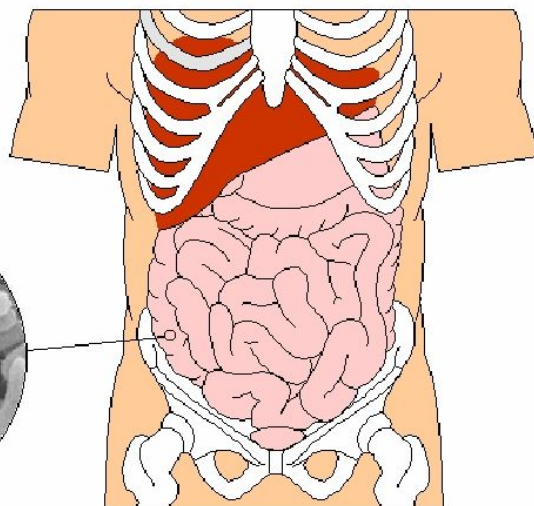
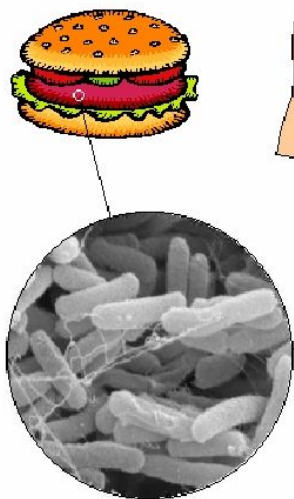

# ИНТУБАЦИЯ ТРАХЕИ ПРОТИВОПОКАЗАНИЕ:

Интубация трахеи противопоказана при повреждении шейного отдела позвоночника, патологические изменения органов шеи и лицевого черепа (ранения, деформации, опухоли языка, глотки, гортани или трахеи, резкий отек глотки или гортани, контрактура или анкилоз височно-челюстного сустава).

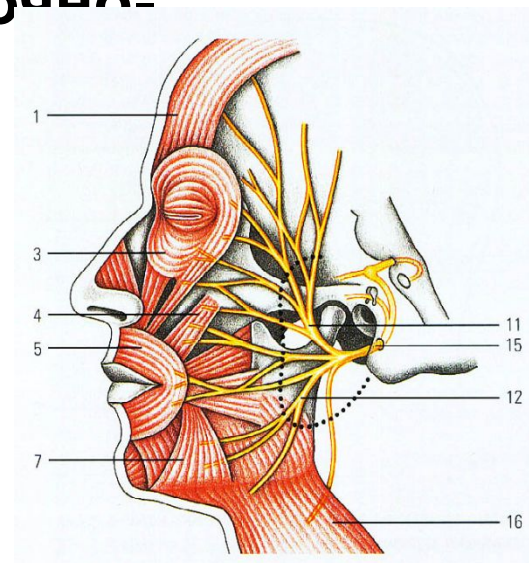
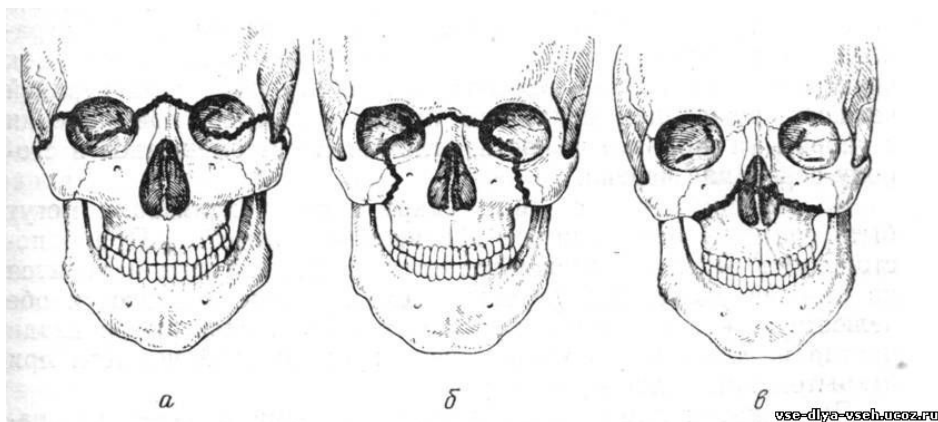

# ТЕХНИКА ИНТУБАЦИИ ТРАХЕИ:

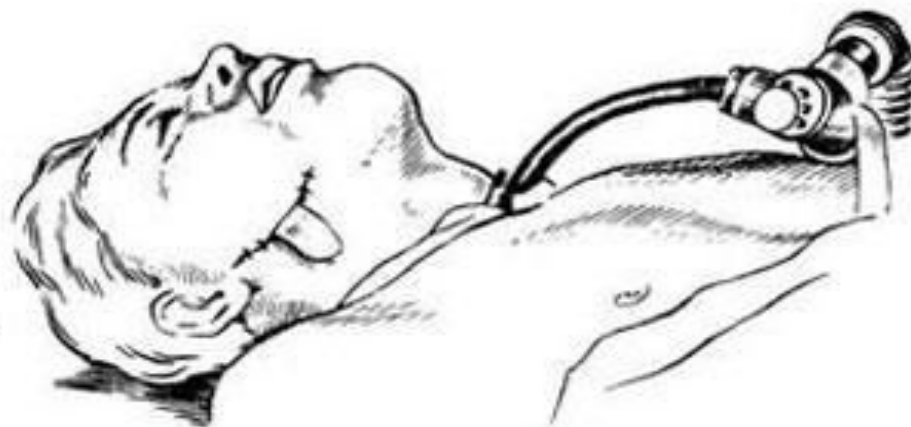



# ОСЛОЖНЕНИЯ ИНТУБАЦИИ ТРАХ

Гипоксия и гиперкапния в момент введения интубационной трубки

Ларинго- и бронхоспазм

Нарушения сердечного ритма (брадикардия, экстрасистолия, трепетание предсердий, изредка асистолия)

механические повреждения зубов и слизистой оболочки полости рта, верхних дыхательных путей.

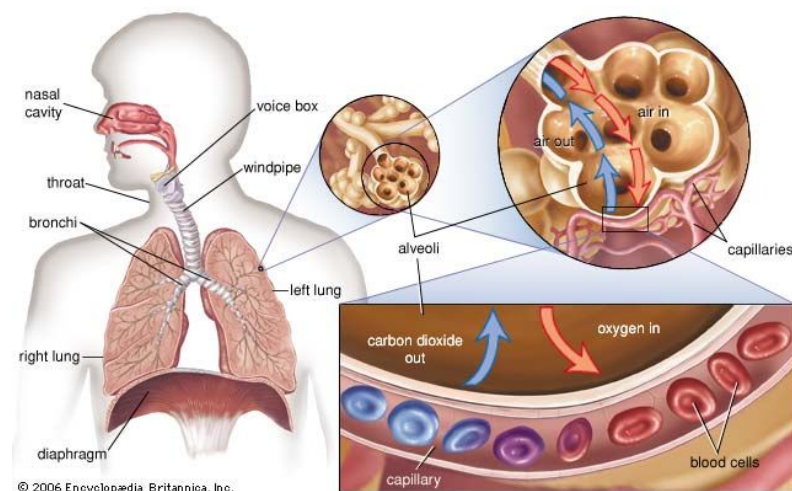
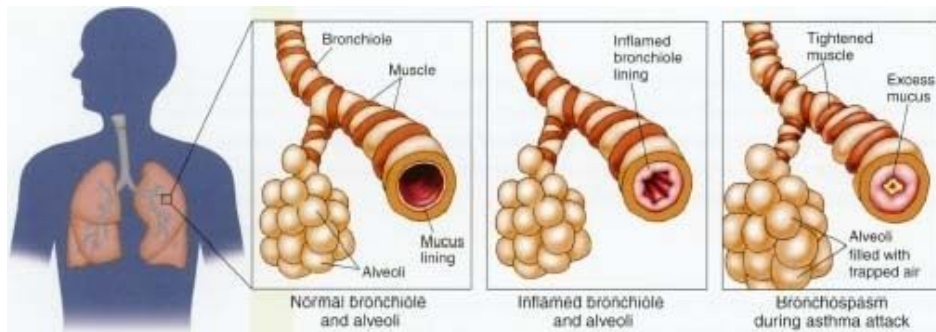
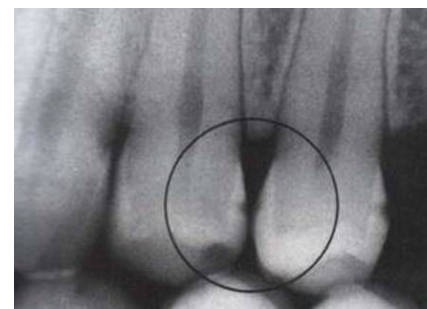
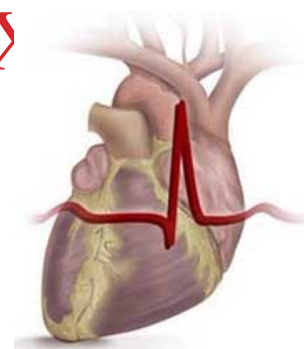

# ОСЛОЖНЕНИЯ ИНТУБАЦИИ ТРАХЕИ.

**Асфиксия вследствие перегиба трубки или выхода ее из трахеи**

**Пролежни и острый отек гортани, постинтубационный ларинготрахеит**

**Повреждения голосовых связок, образование интубационной гранулемы и рубцов.**

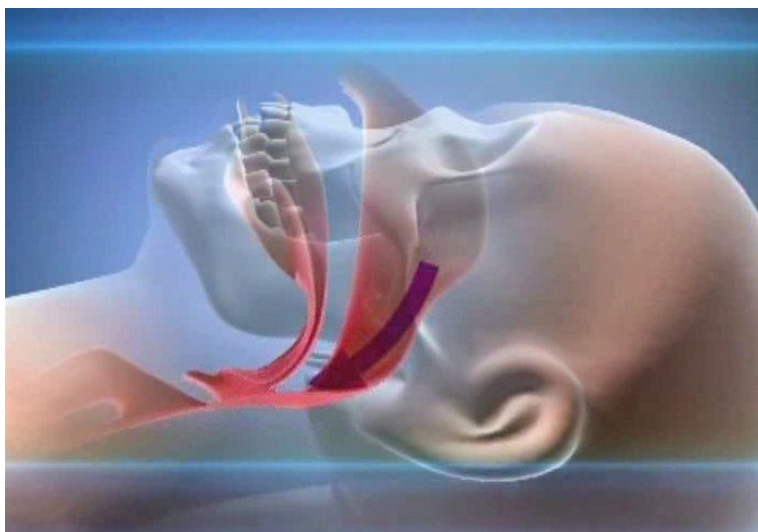
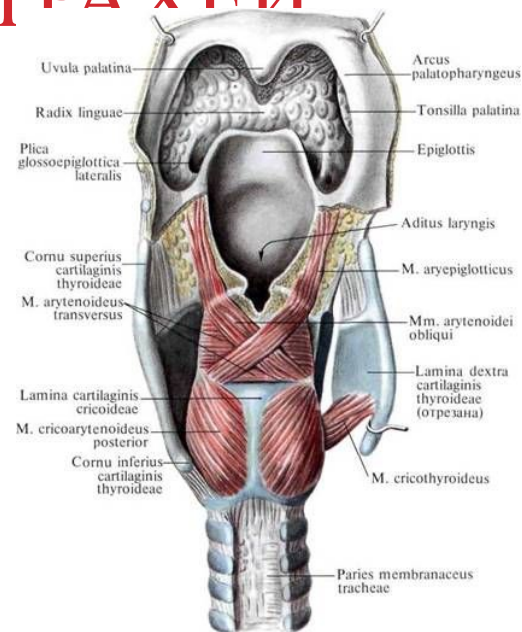

# КЛАССИФИКАЦИЯ АНЕСТЕЗИИ

**Местная анестезия и ее разновидности:**

- терминальная,
- инфильтрационная
- проводниковая
- плексусная
- эпидуральная
- спинальная
- каудальная
- внутрикосная
- внутривенная под жгутом.

**Ингаляционный наркоз**

**Неингаляционный наркоз**

**Комбинированная анестезия**

**Сочетанная анестезия**

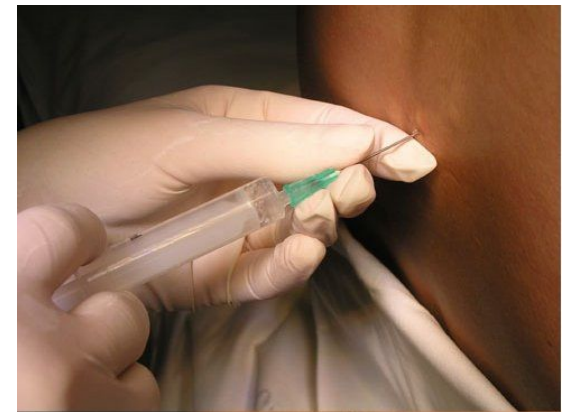

СПАСИБО

ЗА

ВНИМАНИЕ