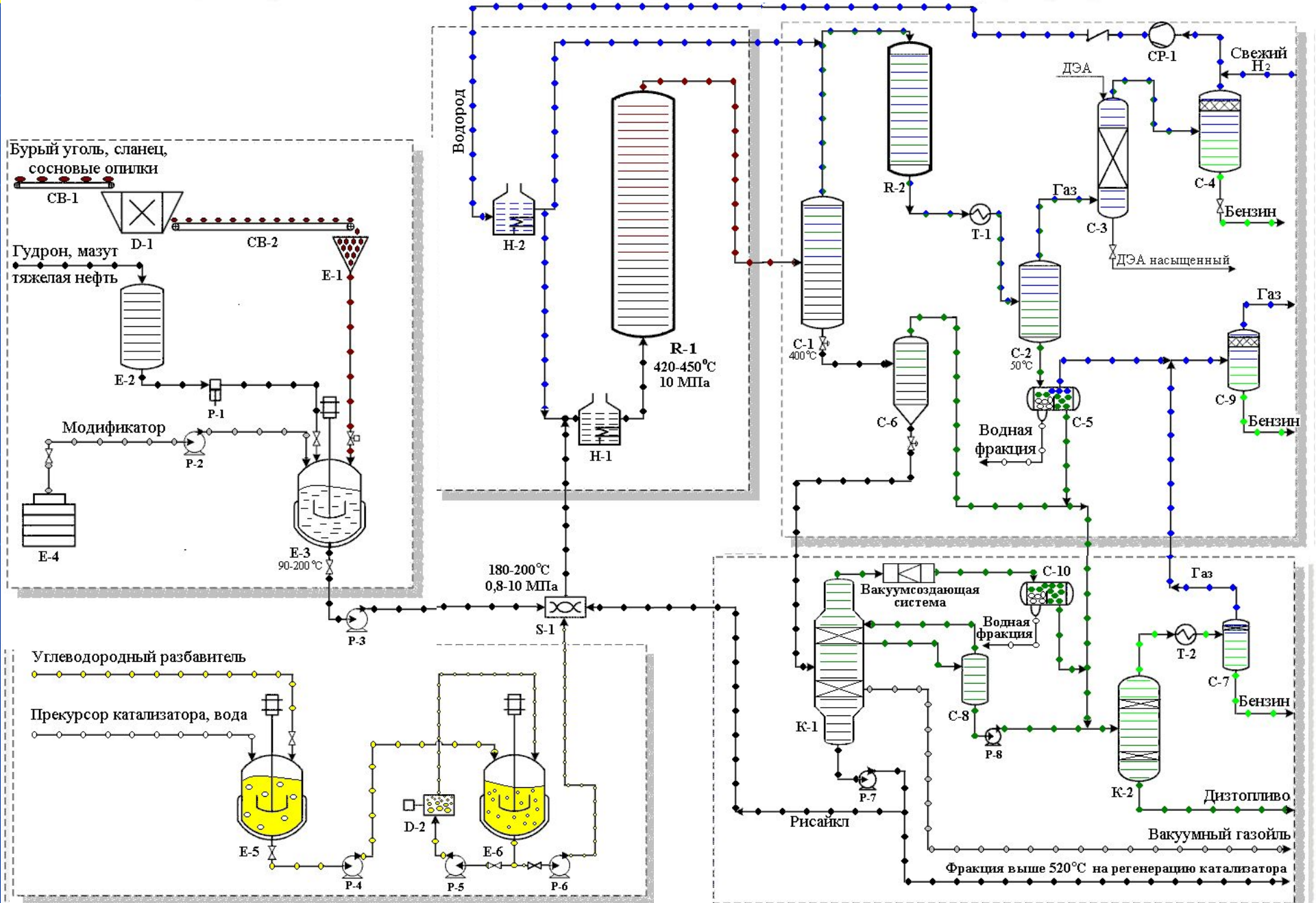Комплексная переработка тяжёлых нефтяных остатков (гудрон, мазут, тяжёлая нефть) с альтернативным (уголь) и возобновляемым (древесина, сельскохозяйственные отходы) сырьём