

Лекция №2 «МОНИТОРИНГ ПОЖАРОВ»

Вопросы:

1 Общая информация о дистанционном мониторинге пожаров

2 Геоинформационные системы мониторинга лесных пожаров

Мониторинг лесных пожаров – систематические наблюдения и контроль с использованием космических, авиационных и наземных средств за состоянием горимости лесов, динамикой развития лесных пожаров, ее зависимости от лесорастительных и погодных условий.

Лесной кодекс РФ (4 декабря 2006 года 200-ФЗ)

Статья 53². Мониторинг пожарной опасности в лесах и лесных пожаров

- 1. Мониторинг пожарной опасности в лесах и лесных пожаров включает в себя:
- - наблюдение и контроль за пожарной опасностью в лесах и лесными пожарами;
- - организацию системы обнаружения и учета лесных пожаров, системы наблюдения за их развитием с использованием наземных, авиационных или космических средств;
- - организацию патрулирования лесов;
- - прием и учет сообщений о лесных пожарах, а также оповещение населения и противопожарных служб о пожарной опасности в лесах и лесных пожарах специализированными диспетчерскими службами.

Основные ГИС мониторинга лесных пожаров

- В системе МЧС России ГИС мониторинга лесных пожаров ведет Центр приема и обработки авиационно-космической информации МЧС России, созданный на базе Федерального центра науки и высоких технологий ВНИИ ГОЧС. Информация о лесопожарной обстановке передается в Центр управления в кризисных ситуациях (ЦУКС) МЧС России, Региональные центры МЧС России и, кроме того, дополнительно может предоставляться в органы власти, а также в городские и областные управления ГОЧС.
- Одним из центральных звеньев в мониторинге лесных пожаров в системе «Авиалесохрана» является Иркутский центр космического мониторинга (Институт солнечно-земной физики РАН). В Центре создана система оперативного обнаружения лесных пожаров. Составными частями этой системы являются лаборатории приема и обработки космической информации в Красноярске и Владивостоке.

Официальная информационная система оперативного мониторинга лесных пожаров федерального уровня включает:

- Центральную базу авиационной охраны лесов (г. Пушкино, Московская область),
- Иркутскую авиабазу охраны лесов,
- сервер Института космических исследований (ИКИ РАН г. Москва).
- Международный институт леса (МИЛ РАЕН) — координация работы, создание банка данных, специализированного программного обеспечения ГИС и методов анализа спутниковых изображений в среде ГИС;
- «Гидрометеоцентр», обеспечивающий сбор, предварительную обработку и своевременную доставку метеорологических данных в ГИС по телекоммуникационным каналам.

ГИС — это не инструмент для выдачи решений, а только средство, помогающее ускорить и повысить эффективность процедуры принятия решений.

- ГИС мониторинга лесных пожаров и прогнозирования динамики лесных ресурсов создается на основе исходной картографической информации (цифровая топографическая основа масштаба 1:1000000), природно-хозяйственной карты, карт-схем лесхозов. Из цифровой топографической основы в карте оставляются границы субъекта Российской Федерации, необходимые элементы гидрографии с дополнениями, дорожная сеть и основные населенные пункты

В современных методах оперативного мониторинга лесных пожаров широко используются метеорологические спутники США серии NOAA (National Oceanic and Atmospheric Administration)

С последние годы ситуацию с лесными пожарами в регионах России стали отслеживать с борта МКС в рамках российской программы «Ураган», направленной на предотвращение глобальных катастроф.

ГИС обеспечивает сбор, хранение и обработку данных о горимости лесов, условиях возникновения и развития лесных пожаров, их воздействия на окружающую среду, а также интерпретацию и анализ этих данных.

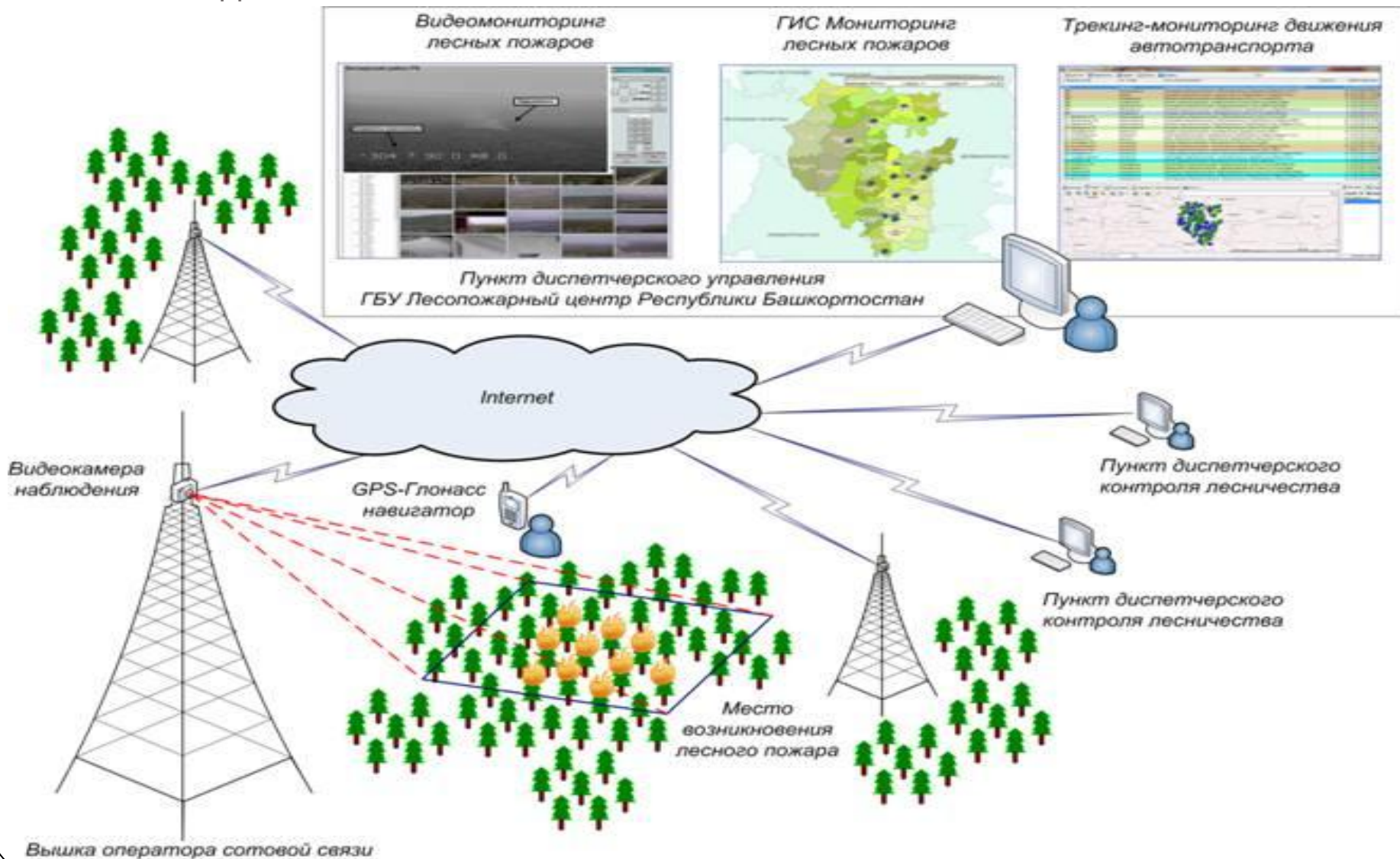

ГИС обеспечивает сбор, хранение и обработку данных о горимости лесов, условиях возникновения и развития лесных пожаров, их воздействия на окружающую среду, а также интерпретацию и анализ этих данных.

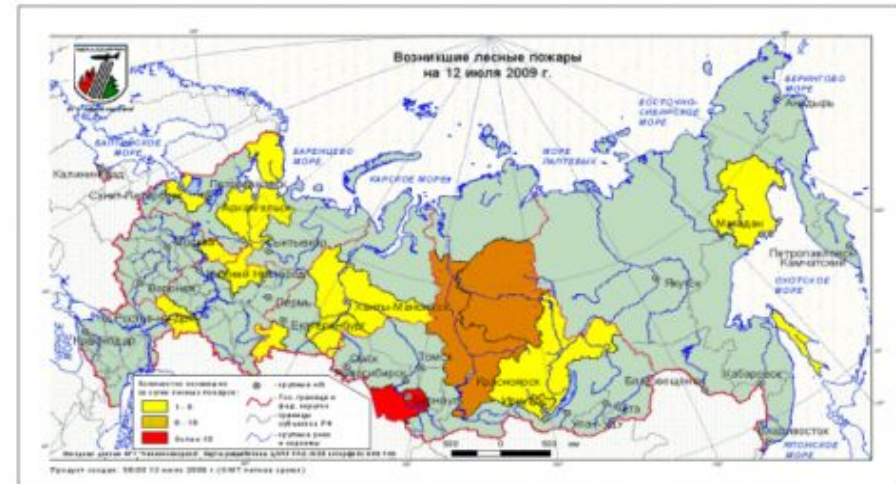

Примеры картографических продуктов горимости лесов

Основное назначение ГИС мониторинга лесных пожаров федерального уровня — это информационная поддержка принятия решений в системе охраны лесов и управления лесными пожарами.

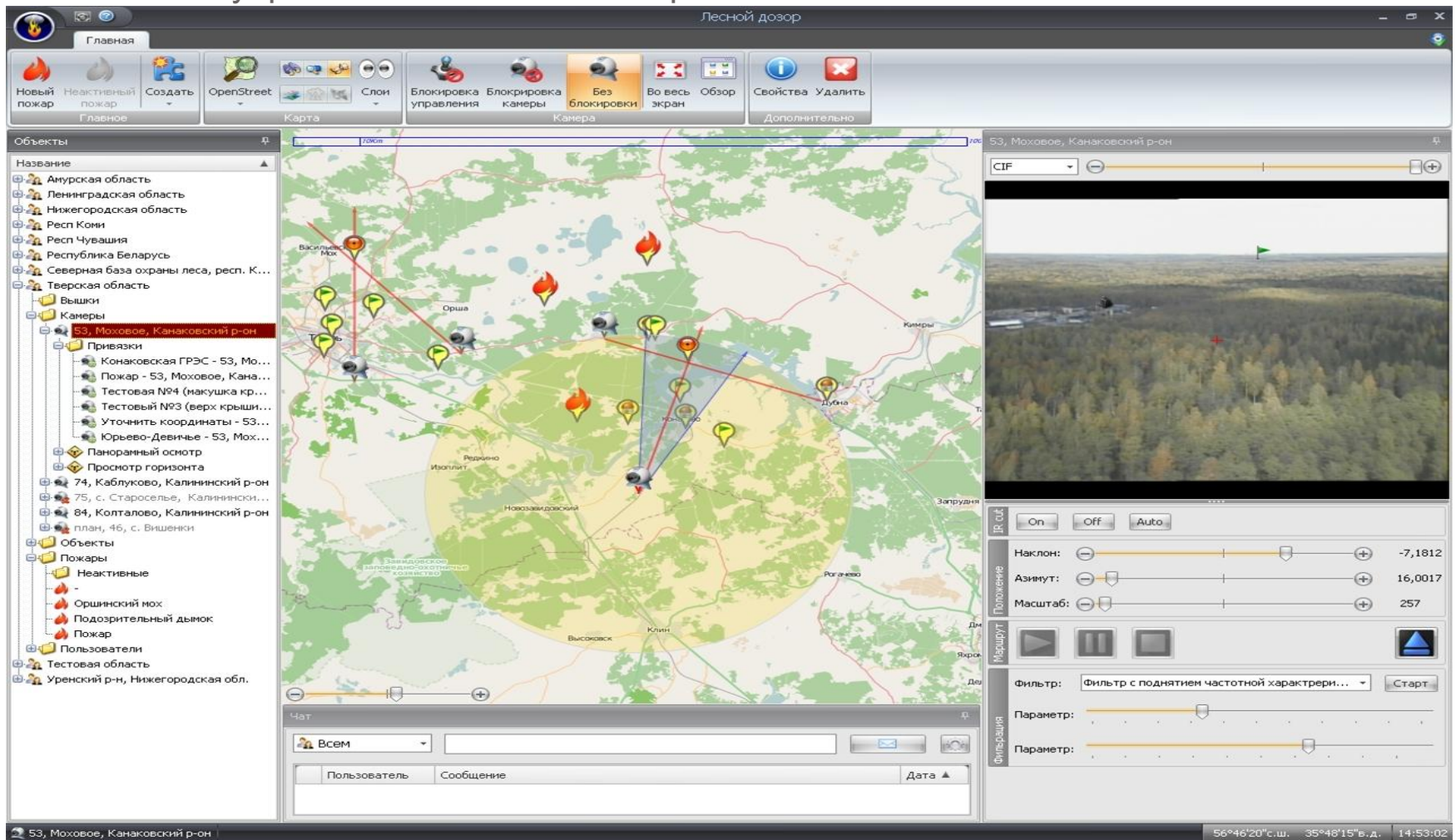

Информационная система дистанционного мониторинга Федерального агентства лесного хозяйства Блок мониторинга пожарной опасности

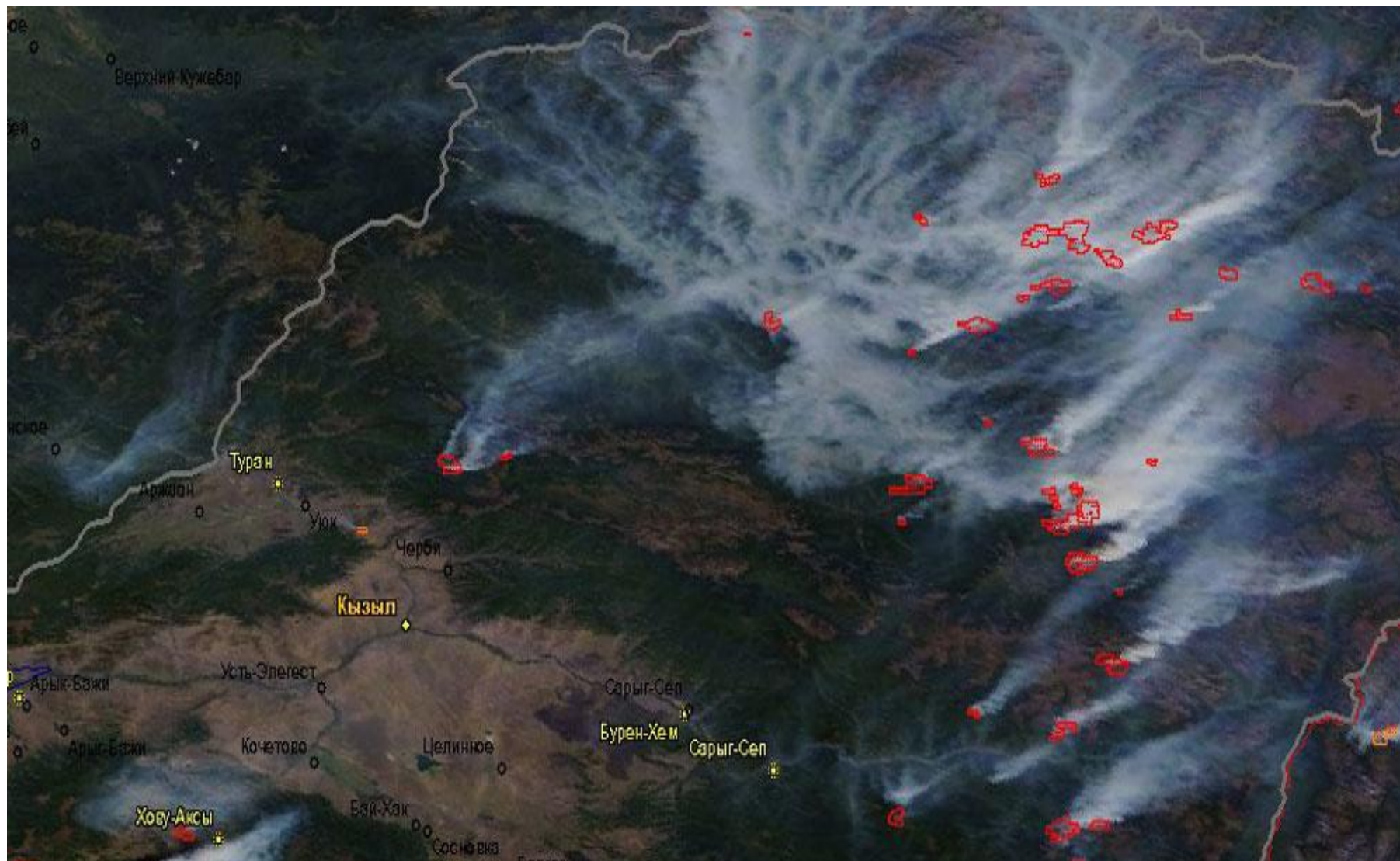

Информационная система дистанционного мониторинга
Федерального агентства лесного хозяйства
Блок мониторинга пожарной опасности

Информационная система дистанционного мониторинга
Федерального агентства лесного хозяйства
Блок мониторинга пожарной опасности

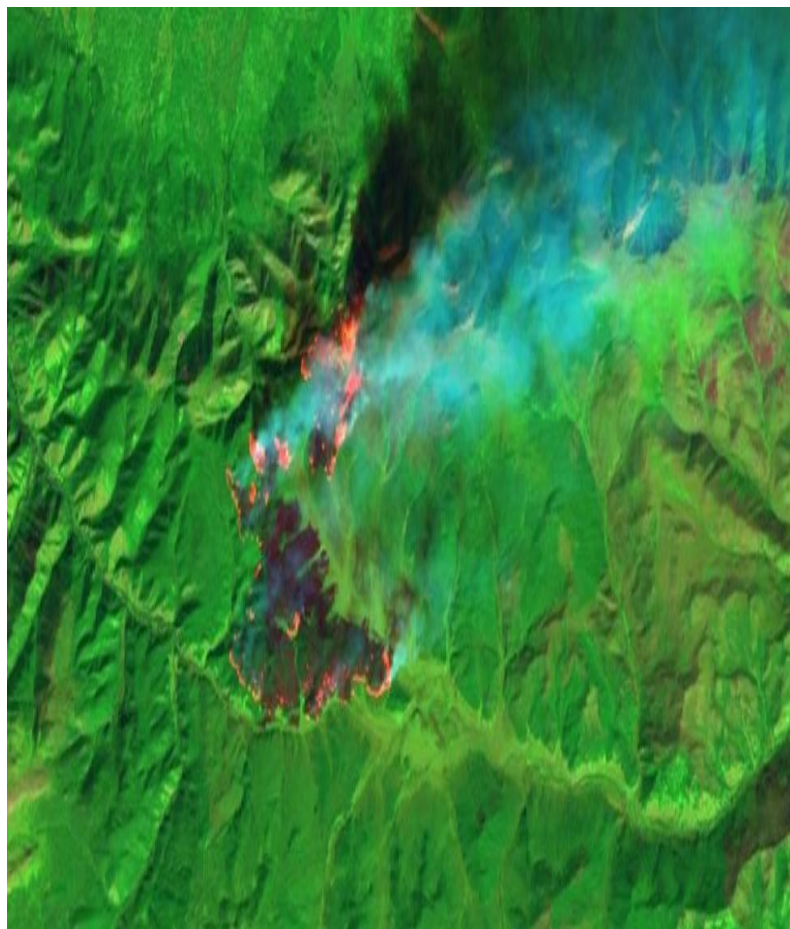

modis-subsets

Меню Rapid Response - LANCE - x +

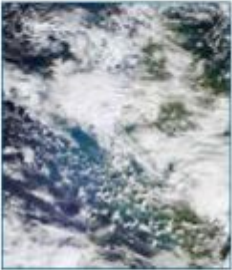
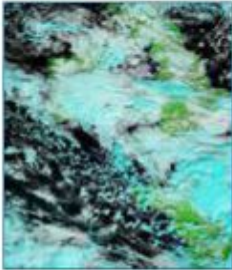
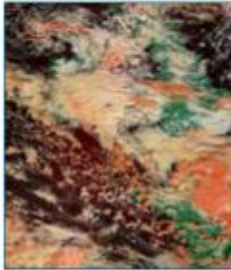
lance-modis.eosdis.nasa.gov/imagery/subsets/ Usage Guidelines

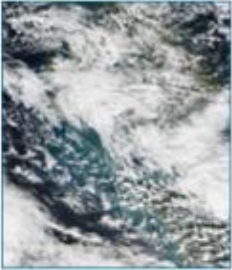
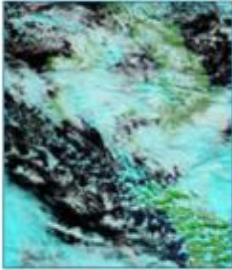
Read about the [status of LANCE Rapid Response MODIS images](#) after the hardware failure of the disk array that contains the images on December 10, 2013.

Date: 2016/043 - 02/12			
<p>Date: 2016/043 - 02/12</p> <p>Pixel size: 2km 1km 500m 250m</p>  <p>True Color Satellite: Terra</p>	<p>Date: 2016/043 - 02/12</p> <p>Pixel size: 2km 1km 500m 250m</p>  <p>7-2-1 Satellite: Terra</p>	<p>Date: 2016/043 - 02/12</p> <p>Pixel size: 2km 1km 500m 250m</p>  <p>3-6-7 Satellite: Terra</p>	<p>Date: 2016/043 - 02/12</p> <p>Pixel size: 2km 1km 500m 250m</p>  <p>NDVI Satellite: Terra</p>
<p>Date: 2016/043 - 02/12</p> <p>Pixel size: 2km 1km 500m 250m</p>  <p>True Color Satellite: Aqua</p>	<p>Date: 2016/043 - 02/12</p> <p>Pixel size: 2km 1km 500m 250m</p>  <p>7-2-1 Satellite: Aqua</p>		<p>Date: 2016/043 - 02/12</p> <p>Pixel size: 2km 1km 500m 250m</p>  <p>NDVI Satellite: Aqua</p>

Feedback

12:18 13.02.2016

modis-subsets

Меню SFMS — Яндекс: нашлось x Rapid Response - LANCE - x +

lance-modis.eosdis.nasa.gov/imagery/subsets/

FIRMS Subsets **Other Subsets**

Feedback

12:13 13.02.2016

modis-subsets

Меню Rapid Response - LANCE - x +

lance-modis.eosdis.nasa.gov/imagery/subsets/

EARTHDATA Data Discovery ▾ DAACs ▾ Community ▾ Science Disciplines ▾

Europe_2_01 Subsets

[Return to Subsets](#)

Date:

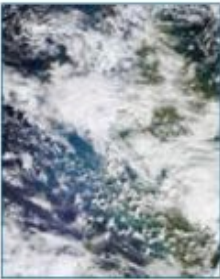
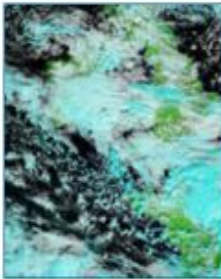
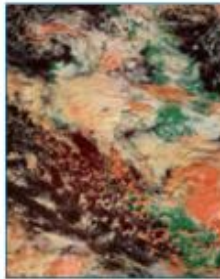
[prev](#) [Usage Guidelines](#)

Read about the [status of LANCE Rapid Response MODIS images](#) after the hardware failure of the disk array that contains the images on December 10, 2013.

Date: 2016/043 - 02/12			
<p>Date: 2016/043 - 02/12</p> <p>Pixel size: 2km 1km 500m 250m</p>  <p>True Color Satellite: Terra</p>	<p>Date: 2016/043 - 02/12</p> <p>Pixel size: 2km 1km 500m 250m</p>  <p>7-2-1 Satellite: Terra</p>	<p>Date: 2016/043 - 02/12</p> <p>Pixel size: 2km 1km 500m 250m</p>  <p>3-6-7 Satellite: Terra</p>	<p>Date: 2016/043 - 02/12</p> <p>Pixel size: 2km 1km 500m 250m</p>  <p>NDVI Satellite: Terra</p>
<p>Date: 2016/043 - 02/12</p> <p>Pixel size: 2km 1km 500m 250m</p>  <p>True Color</p>	<p>Date: 2016/043 - 02/12</p> <p>Pixel size: 2km 1km 500m 250m</p>  <p>7-2-1</p>		<p>Date: 2016/043 - 02/12</p> <p>Pixel size: 2km 1km 500m 250m</p>  <p>NDVI</p>

Feedback

12:18 13.02.2016

//fires.kosmosnimki.ru

Меню fires.kosmosnimki.ru — Ян Космоснимки - мониторинг Экспресс-панель

fires.kosmosnimki.ru

Карта пожаров Поиск снимков Веб-ГИС Геомиксер Как работать с картой? Ru En Войти

Карта пожаров

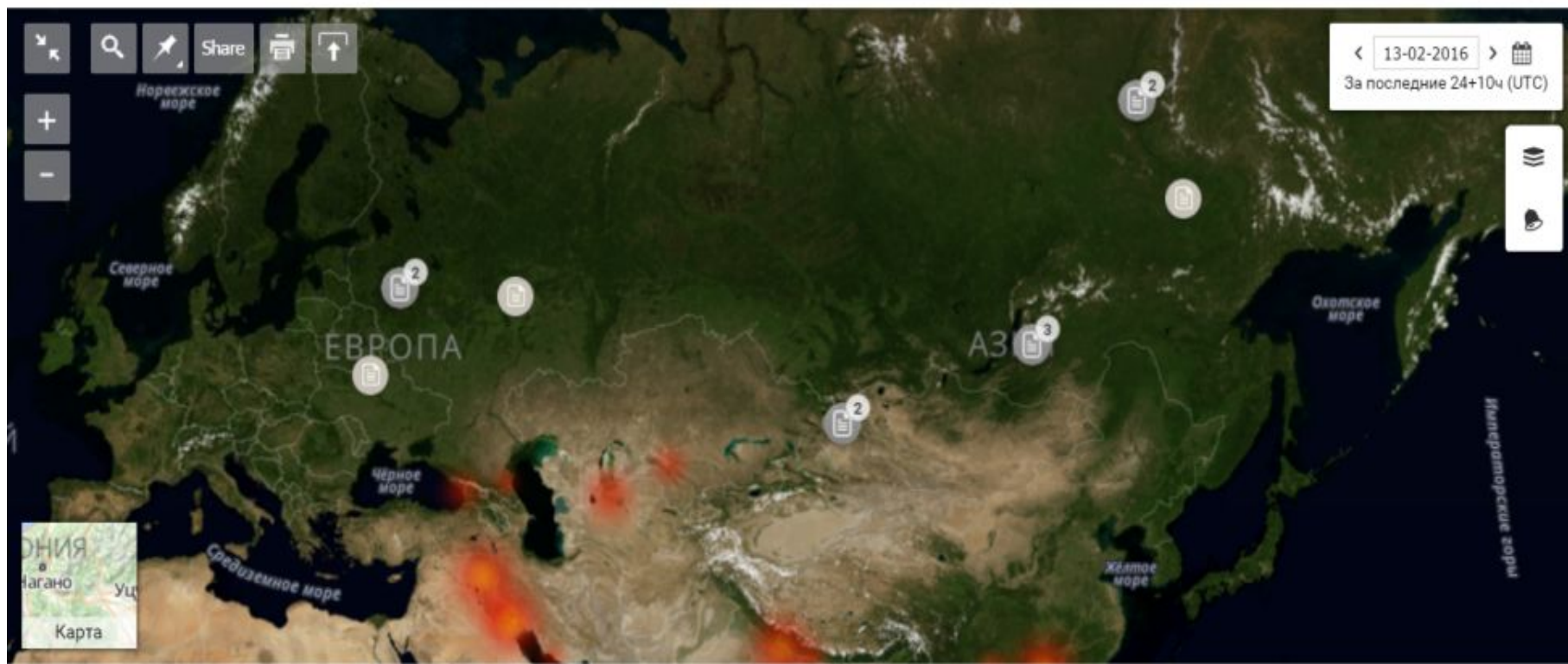

© Copyrights © GeoMixer 52°57'42.75" N, 81°49'34.22" E 1000 км

Windows taskbar with icons for Start, Search, File Explorer, Home, Word, Edge, and other applications. System tray shows date and time: 12:22 13.02.2016.

<http://firemaps.nffc.aviales.ru/>,

<https://earthdata.nasa.gov/earth-observation-data/near-real-time/rapid-response/modis-subsets>

- Buttons for map navigation (home, back, forward, search, etc.).
- A section titled "Природные пожары" (Natural fires) with a fire icon.
- A checked checkbox for "Пожары" (Fires).
- A date selection field set to "2016-02-13".
- Radio buttons for "За дату" (By date), "За период" (By period), and "За дату сенса" (By date of sensing).
- A "Фильтр по пожарам" (Filter by fires) section with checkboxes for "Только с активной горением" (Only with active burning) and "Показывать номера пожаров" (Show fire numbers).
- A "Пожары" (Fires) section with checkboxes for "Лесные по данным MODIS" (Forest fires by MODIS data), "Нелесные по данным MODIS" (Non-forest fires by MODIS data), "Горючие точки по MODIS (лесные)" (Hotspots by MODIS (forest)), and "Горючие точки по MODIS (нелесные)" (Hotspots by MODIS (non-forest)).

The map includes a scale bar at the bottom left (0 to 120 km) and a small world map inset at the bottom right. The Windows taskbar at the bottom shows the time as 12:05 on 13.02.2016.

http://firemaps.nffc.aviales.ru/

Меню Информационная систем Картографический интер

firemaps.nffc.aviales.ru/geocover_v4/index.sht

Данные среднего разрешения
За дату: 2016-02-13

Фильтр

Список сеансов

Найдено сеансов: 26

- 2016-02-13 07:21:27 AVHRR (DVRCPD)
- 2016-02-13 06:42:41 MODIS (PLANETA)
- 2016-02-13 06:30:00 MODIS (LANCE)
- 2016-02-13 06:26:45 MODIS (PLANETA)
- 2016-02-13 06:23:58 MSU-MR (PLANETA)
- 2016-02-13 06:23:05 MSU-MR (PLANETA)
- 2016-02-13 06:00:27 AVHRR (PLANETA)
- 2016-02-13 AVHRR (SMIS)

В корзину
Снять выделение

12:02
13.02.2016

Пожары

За дату: 2016-02-13

За дату
 За период
 За дату сеанса

Фильтр по пожарам

Только с активным горением
 Показывать номера пожаров

Пожары

Лесные по данным MODIS
 Нелесные по данным MODIS
 Горячие точки по MODIS (лесные)
 Горячие точки по MODIS (нелесные)

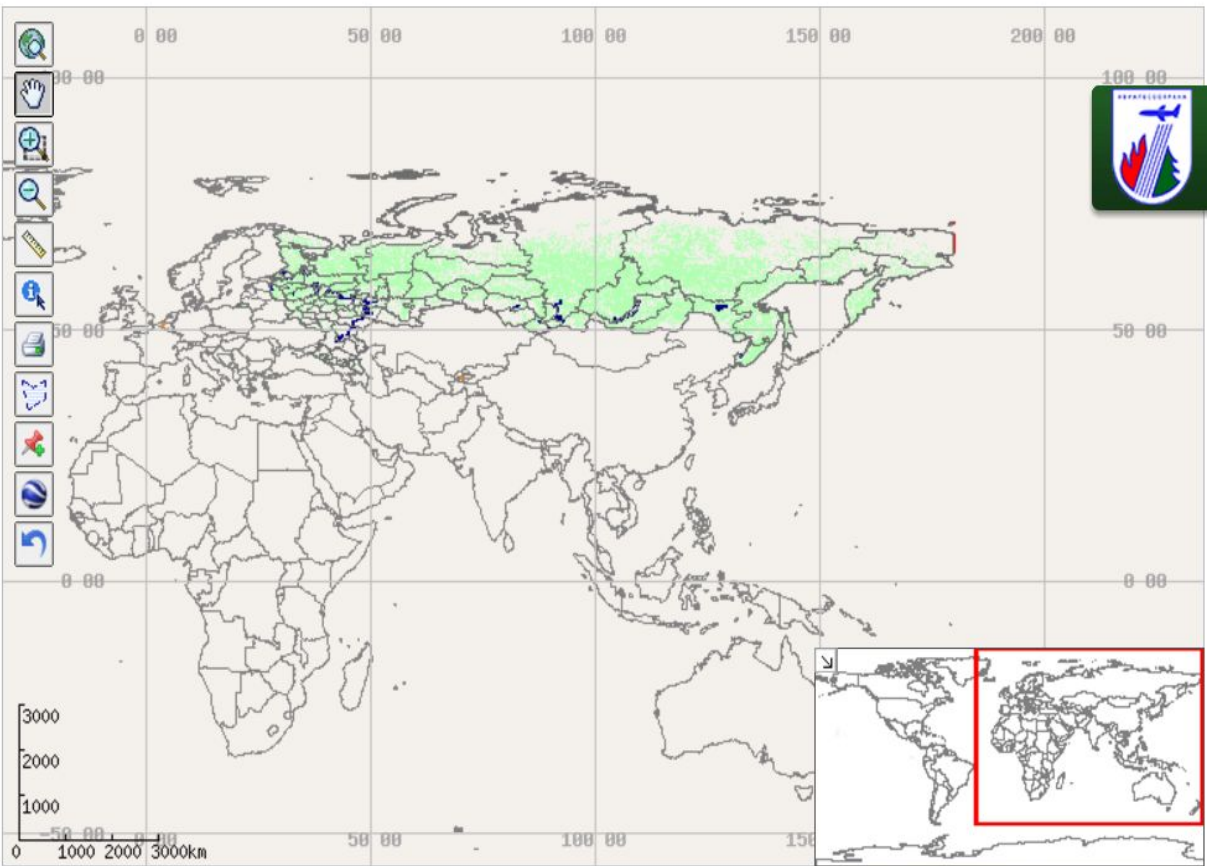

<http://firemaps.nffc.aviales.ru/>

Меню Информационная систем Картографический интери +

firemaps.nffc.aviales.ru/geocover_v4/index.sht

Анализ данных

Картография

Общая картография

- Границы стран и субъектов РФ
- Границы округов РФ
- Границы адм. районов
- Города
- Дороги и жд дороги
- Реки и водоемы
- Рельеф (по данным ASTER v2)
- Рельеф (по данным SRTM)
- Координатная сетка
- Отображать масштаб
- Базовая карта (© Росреестр)
- Базовая карта - надписи (© Росреестр)
- Кадастр (© Росреестр)
- Покрытые лесом земли

3000
2000
1000
0 1000 2000 3000km

0 00 50 00 100 00 150 00 200 00

30 00 50 00 0 00

12:04
13.02.2016

<http://firemaps.nffc.aviales.ru/>

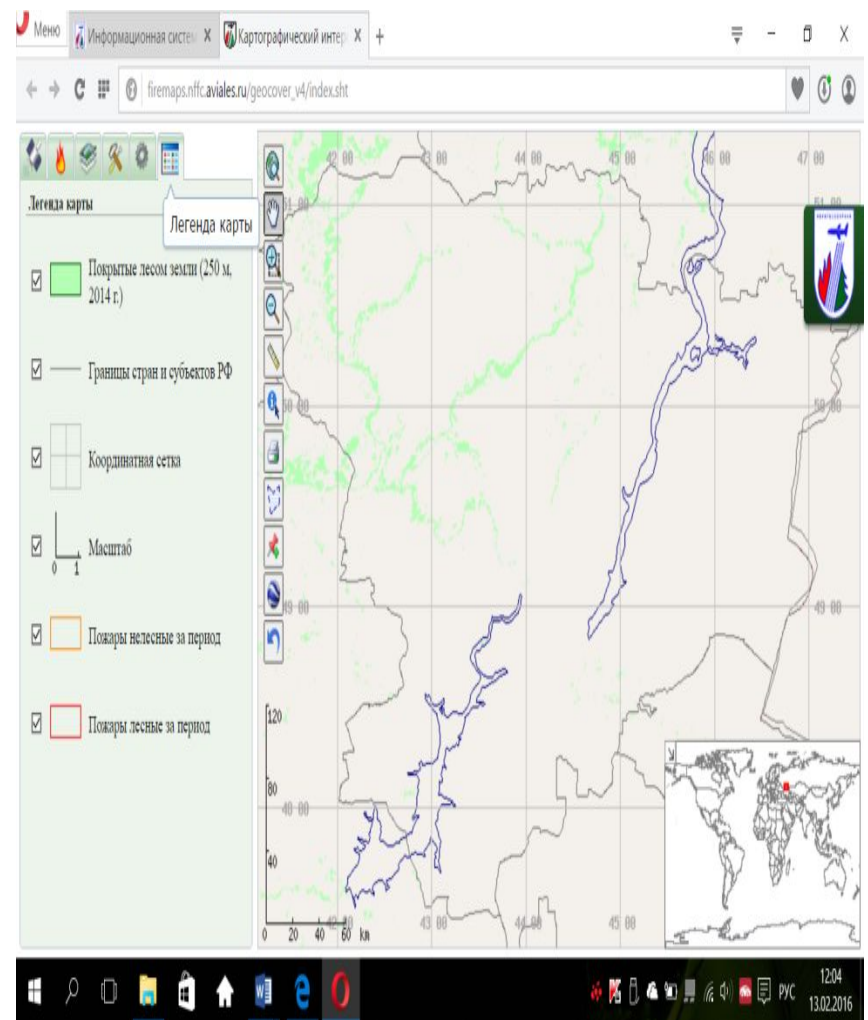
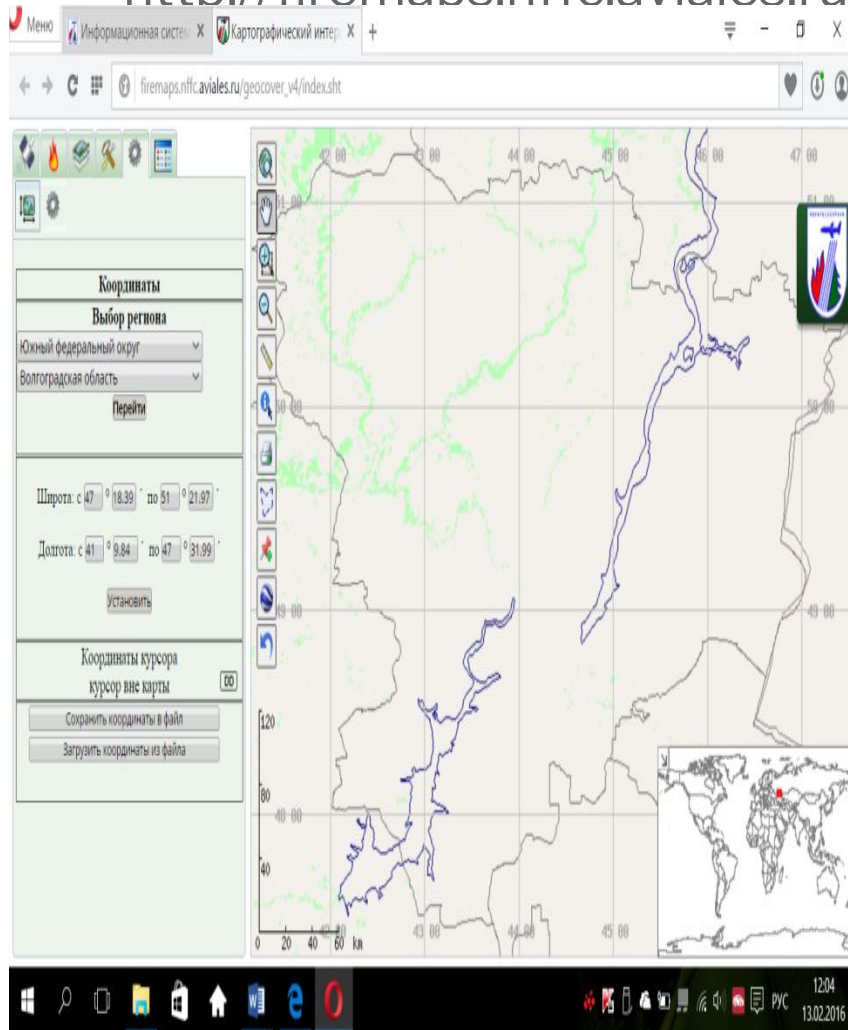

//fires kosmosnimki.ru

Меню fires.kosmosnimki.ru — Каталог ДЗЗ - Поиск ДЗЗ

search.kosmosnimki.ru

Карты Поиск снимков Мониторинг Платформа Геомиксер Блог Справка Войти

Поиск по адресной базе и ID снимков

Космоснимки

Каталог съемки Покрывтия SPOT

Покрывтия регионов - ортоизомки 2.5M

SPOT 5 SPOT 6

Примеры покрытий 1/2

search.kosmosnimki.ru/#leftPanel-express

12:26
13.02.2016

Меню fires.kosmosnimki.ru — Космоснимки - мониторинг

fires.kosmosnimki.ru/help.html

Карта пожаров Поиск снимков Веб-ГИС Геомиксер Войти

Система оперативного мониторинга СКАНЭКС, проект «Космоснимки - Пожары»

Работа с «картой пожаров»

Доступ к информации о пожарах

Открытые данные

Дополнительные данные

Периодичность мониторинга

Детектирование пожаров по спутниковым изображениям

Новые спутники (NPP VIIRS) **New!**

Вероятность обнаружения пожаров

Потеря видимости пожаров из-за облачности

Координаты точек пожаров

Минимальный размер детектируемых пожаров

Работа с «картой пожаров»

Система оперативного мониторинга природных пожаров базируется на основе сети приемных центров российской компании СКАНЭКС, которые принимают информацию в режиме реального времени со спутников Terra, Aqua и NPP. Главная цель сервиса - доведение результатов мониторинга пожаров до широкого круга заинтересованных пользователей. Проект ориентирован как на обычную интернет-аудиторию, так и на специалистов. В качестве базовой компоненты сервиса используется технология, основанная на алгоритме автоматического детектирования пожаров по «тепловым» каналам спутниковой съемки (подробнее см. [детектирование пожаров по данным MODIS](#)). Область мониторинга включает в себя всю территорию России, глобальное покрытие обеспечивается данными системы FIRMS (<https://earthdata.nasa.gov/firms>), исходные продукты скачиваются с серверов NASA (LANCE) сразу после их публикации, постобработка производится на серверах СКАНЭКС. Основными задачами данного сервиса являются высокая оперативность донесения информации о пожарах и ее доступность. С этой целью все данные выкладываются на карту, что обеспечивает удобный просмотр и поиск информации, а также связанных тематических слоев. Дополнительная информация включает такие данные как: прогноз погоды, границы торфяников, границы выгоревших территорий, границы заповедников, лесной покров etc.

Пожалуйста, обращайтесь к нам с предложениями, комментариями и пожеланиями - мы открыты к переговорам и партнерскому сотрудничеству в целях развития проектов дистанционного мониторинга и раннего обнаружения природных пожаров. Стратегической задачей нашего проекта является дальнейшее улучшение детальности и достоверности данных, совершенствование инструментов общественного мониторинга, проводимого силами широкого круга пользователей, на основе данных спутниковой съемки и других источников наблюдений. Картографический интерфейс сервиса разработан специалистами «Космоснимки Ру» на базе технологии [Scanex GeoMixer](#).

Основным пользовательским сервисом является карта пожаров.

По всем вопросам пишете: operative@kosmosnimki.ru
Контактный телефон: 7 (495) 739 7385

По работе показывается информация за период - последние 24 часа + последние сутки по 12 часов UTC (пока на

12:27
13.02.2016

//fires.kosmosnimki.ru

//fires.kosmosnimki.ru

- ЗАГРУЗКА ФАЙЛА С ГЕОМЕТРИЕЙ** (Load file with geometry): Points to a button in the top-left corner of the map interface.
- СОХРАНЕНИЕ ССЫЛКИ НА ТЕКУЩЮЮ КАРТУ И КОД ДЛЯ ВСТАВКИ НА САЙТ** (Save link to the current map and code for insertion on the site): Points to a button in the top-left corner of the map interface.
- ПЕРЕКЛЮЧЕНИЕ ДАТ И ПЕРИОДА** (Switch date and period): Points to a date selector in the top-right corner of the map interface.
- ТЕКУЩИЙ ПЕРИОД** (Current period): Points to a dropdown menu in the top-right corner of the map interface.
- РАЗВОРАЧИВАНИЕ ДЕРЕВА СЛОЕВ** (Rotate layers tree): Points to a button in the top-right corner of the map interface.
- ПЕРЕКЛЮЧЕНИЕ БАЗОВЫХ КАРТ** (Switch base maps): Points to a button in the bottom-left corner of the map interface.

The map itself shows fire hotspots over Russia and parts of Asia and Africa. Labels on the map include "РОССИЙСКАЯ ФЕДЕРАЦИЯ" (Russian Federation), "КАКСТАН", "МОНГОЛИЯ", "КИТАЙ", "ИНДИЯ", "ИНДОНЕЗИЯ", and "ТИХИЙ ОКЕАН" (Pacific Ocean). The bottom of the browser window shows the Windows taskbar with various application icons and the system clock displaying "12:24 13.02.2016".

//fires.kosmosnimki.ru

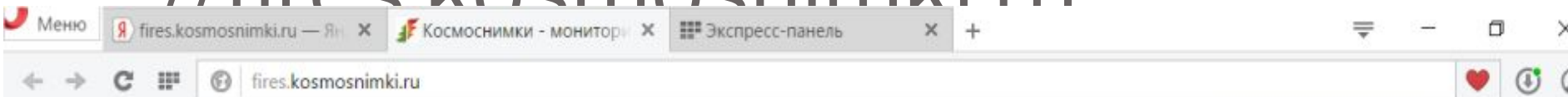

Карта пожаров

Космоснимки

ССЫЛКА НА КАРТУ И ВСТАВКА ФРАГМЕНТА КАРТЫ ПОЖАРОВ

Ссылка на карту:
<http://fires.kosmosnimki.ru/?map/fragment>

Код для вставки:
`<iframe src="http://fires.kosmosnimki.ru/?map/fragment" width="400" height="300"></iframe>`

ССЫЛКА НА ТЕКУЩЕЕ МЕСТОПОЛОЖЕНИЕ И ДАТУ

РАЗМЕР ОКНА IFRAME И ПРЕВЬЮ

КОД ДЛЯ ВСТАВКИ IFRAME

13-02-2016
За последние 24+10ч (UTC)

3 of 4

GeoMixer

12:25 13.02.2016

//fires.kosmosnimki.ru

В Забайкалье лесные отряды приведены в режим повышенной готовности

Команды федеральной парашютно-десантной пожарной службы, базирующиеся на территории Забайкальского края, приведены в режим повышенной готовности. За прошедшие сутки в лесном фонде региона возникло 35 возгораний, из которых было ликвидировано 26 очагов, в том числе шесть крупных.

29.03.2015 16:30
[СМОТРЕТЬ НА КАРТЕ](#)

On the right side of the map, there is a sidebar titled "События" (Events) with a list of recent fire incidents:

- 29.03.2015 Сетевые пожары в Забайкальском крае, Россия**
По информации из новостей - за выходные площади лесных пожаров увеличилась вдвое. При этом учитываются площади только лесных пожаров. На основе аэро-кавы: страшной угрозы представляется собой сетевые пожары. При тушении степного пожара в Забайкальском крае серьезно пострадали или погибли женщины (<http://zabmedia.ru/news/75118/>)
- 22.02.2015 Пожары в Астраханском заповеднике, Россия**
- 06.09.2014 Извержение вулкана Бардабунга, Исландия**
- 20.10.2013 Извержение вулкана Тейлора, Россия**

The bottom of the browser window shows the Windows taskbar with the system clock displaying 12:25 on 13.02.2016.

//fires.kosmosnimki.ru

Меню fires.kosmosnimki.ru — Ян x Космоснимки - мониторинг x Экспресс-панель x +

← → ↻ ☰ 🌐 fires.kosmosnimki.ru

Карта пожаров Поиск снимков Веб-ГИС Геомиксер Как работать с картой? Ян Ел Войти

СОЗДАНИЕ ПОДПИСКИ НА ОПОВЕЩЕНИЯ О ПОЖАРАХ

Космоснимки

Выбор слоя данных о пожарах

Выбор геометрии зоны оповещений: нарисовать или загрузить контур

Геометрия: Интерполиция (300 м.ш)

2 of 4

12:25 13.02.2016

//fires.kosmosnimki.ru

Меню | fires.kosmosnimki.ru — Ян | Космоснимки - мониторинг | Экспресс-панель

← → ↻ 🌐 fires.kosmosnimki.ru

Карта пожаров | Поиск снимков | Веб-ГИС Геомиксер | Как работать с картой? | Ru | En | Войти

Карта пожаров

13-02-2016 | За последние 24+10ч (UTC)

© Copyrights | GeoMixer | 42°56'39.7" N, 47°12'09.93" E | 50 км

12:23 13.02.2016

//fires.kosmosnimki.ru

Меню fires.kosmosnimki.ru — Ян Космоснимки - мониторинг Экспресс-панель

fires.kosmosnimki.ru

Карта пожаров Поиск снимков Веб-ГИС Геомиксер Как работать с картой? Ru En Войти

Карта

13-02-2016 За последние 24+10ч (UTC)

Хасавюрт Султан-Янги-Юрт Кизилюрт

© Copyrights GeoMixer 43°16'35.24" N, 46°48'02.62" E 5 км

12:24 13.02.2016

//fires.kosmosnimki.ru

Меню fires.kosmosnimki.ru — Ян... x Космоснимки - мониторинг x Экспресс-панель x +

fires.kosmosnimki.ru

Карта пожаров  Карта пожаров v Поиск снимков Веб-ГИС Геомиксер Как работать с картой? Ru En Войти

13-02-2016 За последние 24+10ч (UTC)

Контур пожара x

Кол-во термоточек: 1
Время наблюдения: 12.02.2016
Площадь: 2,002 кв. км

Хасавюрт Султан-Янги-Юрт Кизилюрт

© Copyrights GeoMixer 43°16'35.24" N, 46°48'02.62" E 5 км

12:24 13.02.2016