ЛОГИЧЕСКИЕ ЗАДАЧИ

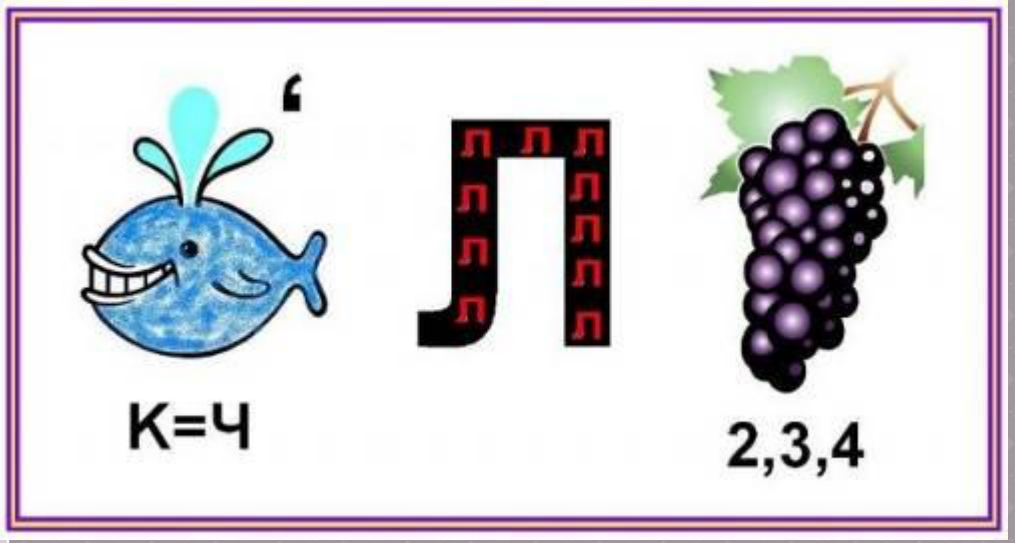

Выполнила: Комарькова Светлана, ученица 10А класса

Проверила: Поспелова Г. В., учитель информатики

МБОУ «СОШ №20» г. Новомосковска Тульской обл.

За столом сидели две девочки, две матери и одна бабушка.
Сколько человек сидело за столом?

5 **4** **3**

Как зовут холодную и красивую женщину, укутанную в тончайший белый тюль, сотканный из миллиона снежинок?

Царевна Лебедь

Снежная Королева

Снегурочка

Контуры какой страны на карте напоминает сапог?

Франция **Испания**

Италия

В какой группе музыкальных инструментов относится арфа?

Струнные **Духовые**

Ударные

Какие плоды дает картофель?

Орешки

Клубни

Ягоды

Исключи лишнее слово:

«НОЗИБ» **«ФЕЛЕТОН»**

«АБРЕЗ»

Саша живет на 16 этаже, а Сережа на 4 этаже. Во сколько раз больше ступенек проходи Саша, поднимаясь домой, чем Серёжа?

В 3 раза

В 5 раз

В 4 раза

Верно

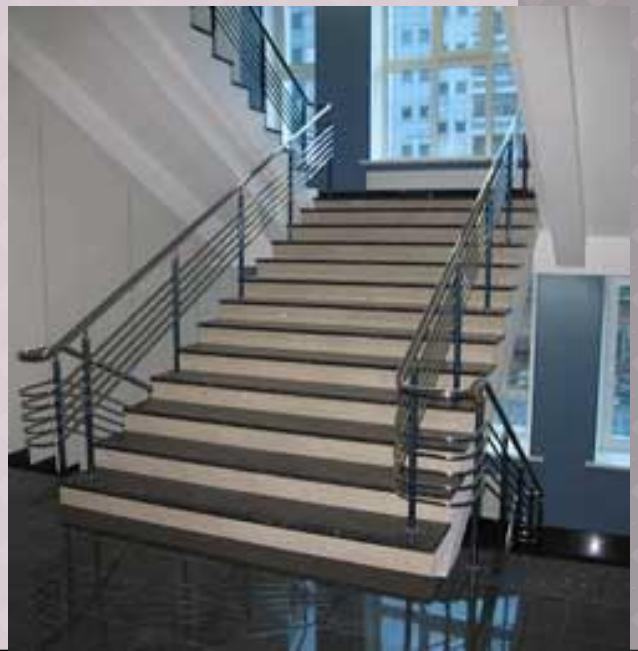

По предложению М. В. Ломоносова в Москве открыли:

Музей

Университет

Парк

Какое событие произошло в 1961 году?

Первый человек полетел в космос

Запущен первый спутник Земли

Впервые человек спустился на Луну

Когда началась Великая Отечественная война в нашей стране?

9мая 1945 г.

1 сентября 1987 г.

22 июня 1941 г.

Какой музыкальный инструмент является предком рояля?

Пианино

Клавесин

Баян

Кто был первым русским царем?

Петр I

Екатерина

Иван Грозный

Самые многочисленные на земле животные

Мыши

Насекомые

Рыбы

ВЕРНО

Название славянской азбуки, созданной учеными и монахами Кириллом и Мефодием?

Букварь

Кириллица

Буквица

Автор сказки «Конек-горбунок»?

А. С. Пушкин **П. П. Бажов**

П. П. Ершов

Кто написал балет «Щелкунчик»?

М. И. Глинка

П. И. Чайковский

М. П. Мусоргский

Какое свойство воды использует человек, когда в чай кладет сахар?

Текучесть

Прозрачность

Растворитель

Птицы купаются в пыли…

К похолоданию

К дождю

К теплу

С какого возраста начинают самостоятельно охотится тигрята?

С 6 месяцев

С года

С полутора лет

Как называются цвета, стоящие в цветовом круге, друг против друга, а помещенные рядом усиливают яркость друг друга?

Контрастные

Дополнительные

Родственные

Подвиг какого героя показал в своем музыкальном произведении М.И. Глинка

Степан Разин

Емельян Пугачев

Иван Сусанин

Пять лампочек тускло горели в люстре. Хлопнули двери и 2 лампочки перегорели.

Сколько лампочек в люстре осталось?

2

5

3

Спасибо за внимание

Источники информации

- http://manaklase1a.ucoz.lv/_fr/0/s9749933.jpg
- http://images.yandex.ru/s.JPG
- http://images.yandex.ru/gagarin.jpg
- http://images.yandex.ru/may5.jpg
- http://images.yandex.ru/214417.jpeg
- http://images.yandex.ru/755249.jpg
- http://images.yandex.ru/kirillica.jpg
- http://images.yandex.ru/12305591467.jpg
- http://images.yandex.ru/2FDw.jpg
- http://leloo.com.ua/upload/iblock/35a/upstairs.jpg
- http://www.blagobor.by/sites/default/files/images/20110208145939.jpg
- http://www.petblog.me/wp-content/uploads/2012/08/Rabbit.jpg
- http://molsp.phys.spbu.ru/~bocharov/8m09/tatyana/mg.jpg
- http://www.vash-artdom.ru/files/ru/sections_prod/104461_eb0d1d.jpg