



ЛУЧЕВАЯ ДИАГНОСТИКА ОСТРОГО ГАЙМОРИТА



Выполнил: Цалихин Лев 303 группа

- Гайморит — воспаление верхнечелюстной (гайморовой) придаточной пазухи носа.

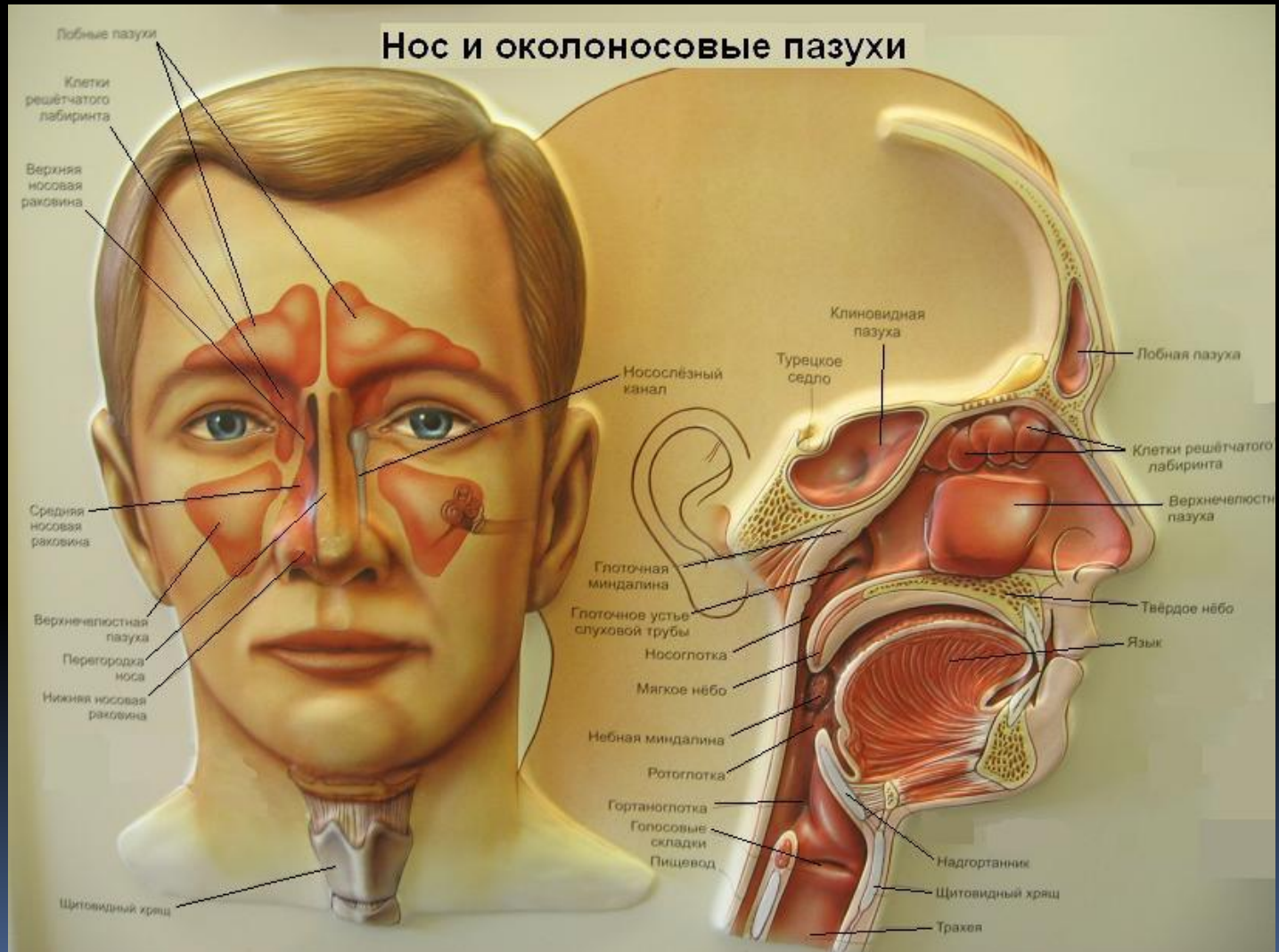

Анатомия придаточных пазух носа

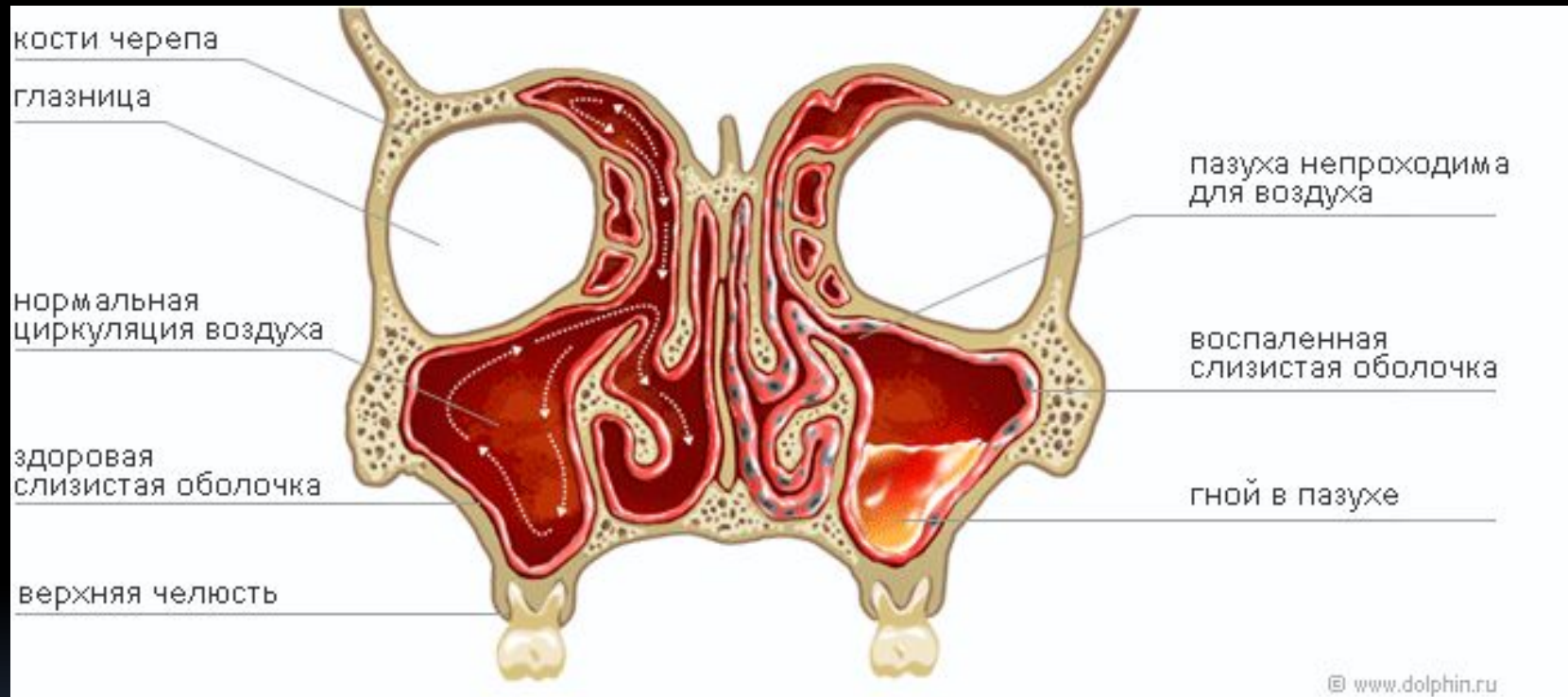

Нормальные гайморовые пазухи

От редакции

Рис. КТ головы (коронарный срез).



Нормальные гайморовые пазухи



Причины острого гайморита:

- травмы и аномалии развития носовой перегородки и слизистой носа (полипы, новообразования носа искривление носовой перегородки, аденоиды у детей);
- хронический отек слизистой оболочки носа при аллергическом и вазомоторном рините;
- ослабление общего и местного иммунитета;
- наследственная предрасположенность;
- заболевания зубов верхней челюсти;
- переохлаждение;
- несвоевременное или неправильное лечение обычной простуды (ОРВИ).

СИМПТОМЫ :

- Нарушение дыхания
- Слабость
- Головные боли
- Температура



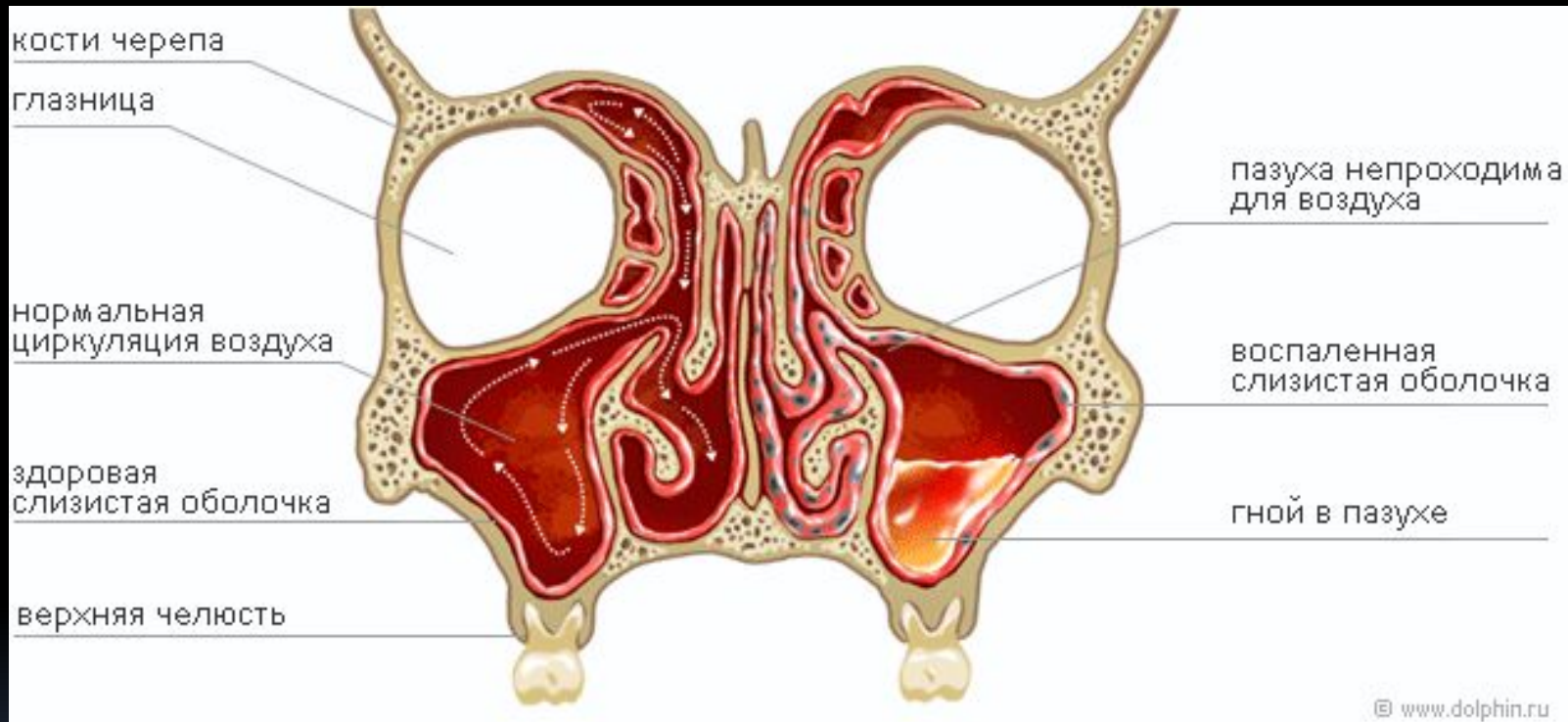

Диагностика острого гайморита:

- Рентгенография
- КТ
- Пункция гайморовых пазух

Острый гайморит на рентгенологическом снимке

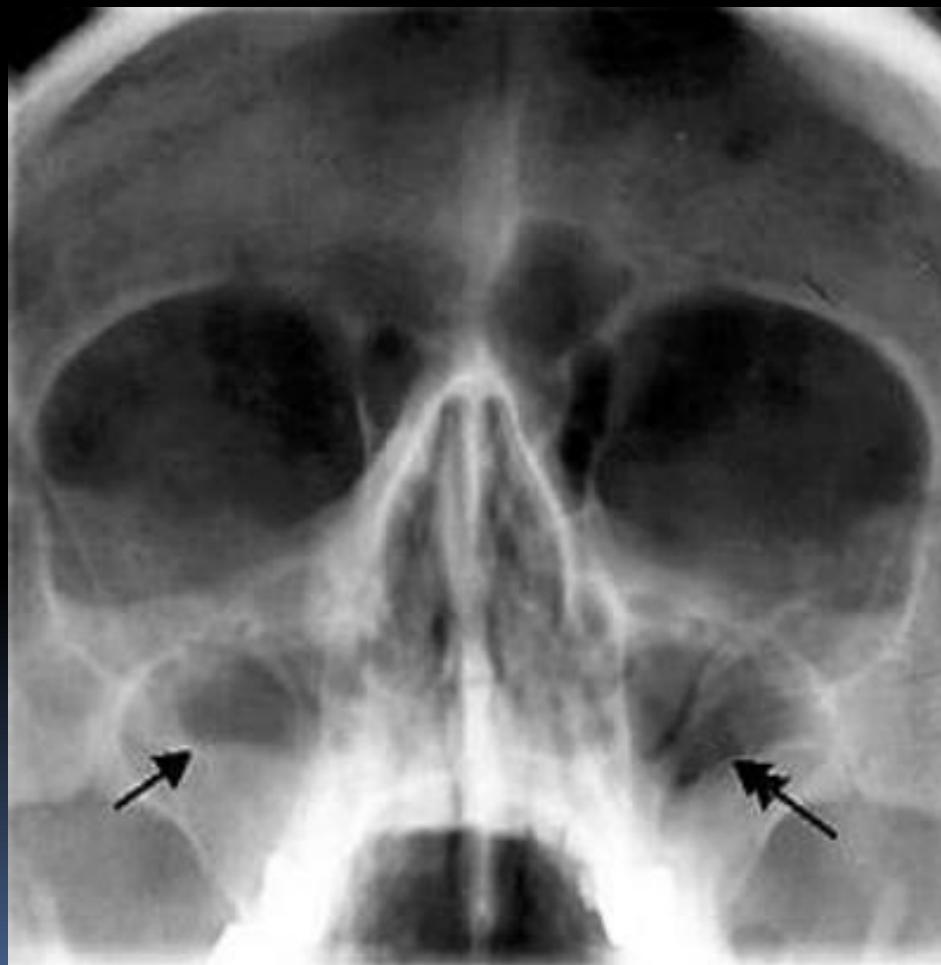

Острый гайморит на КТ



Острый гайморит на КТ

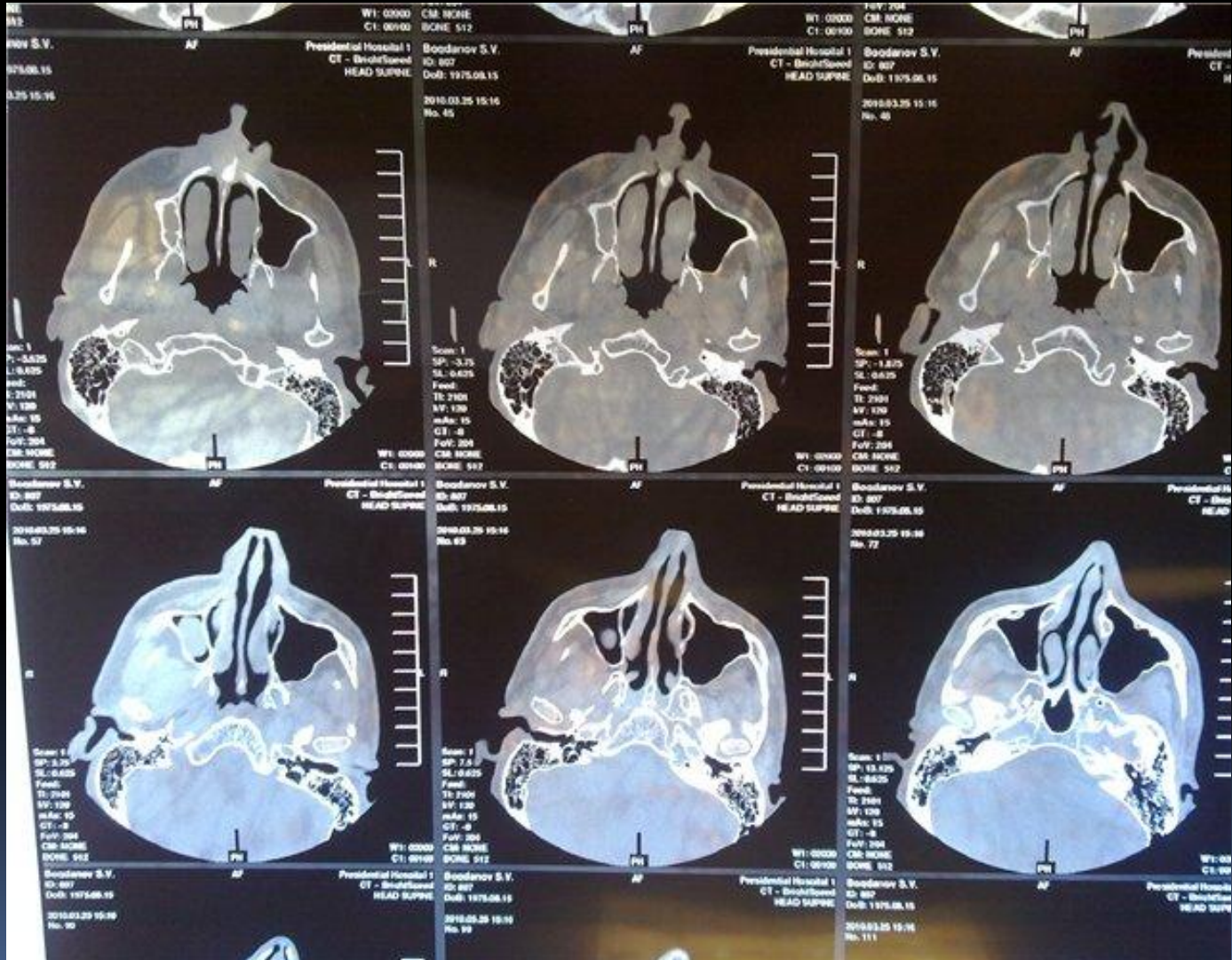

Панорамный снимок челюсти

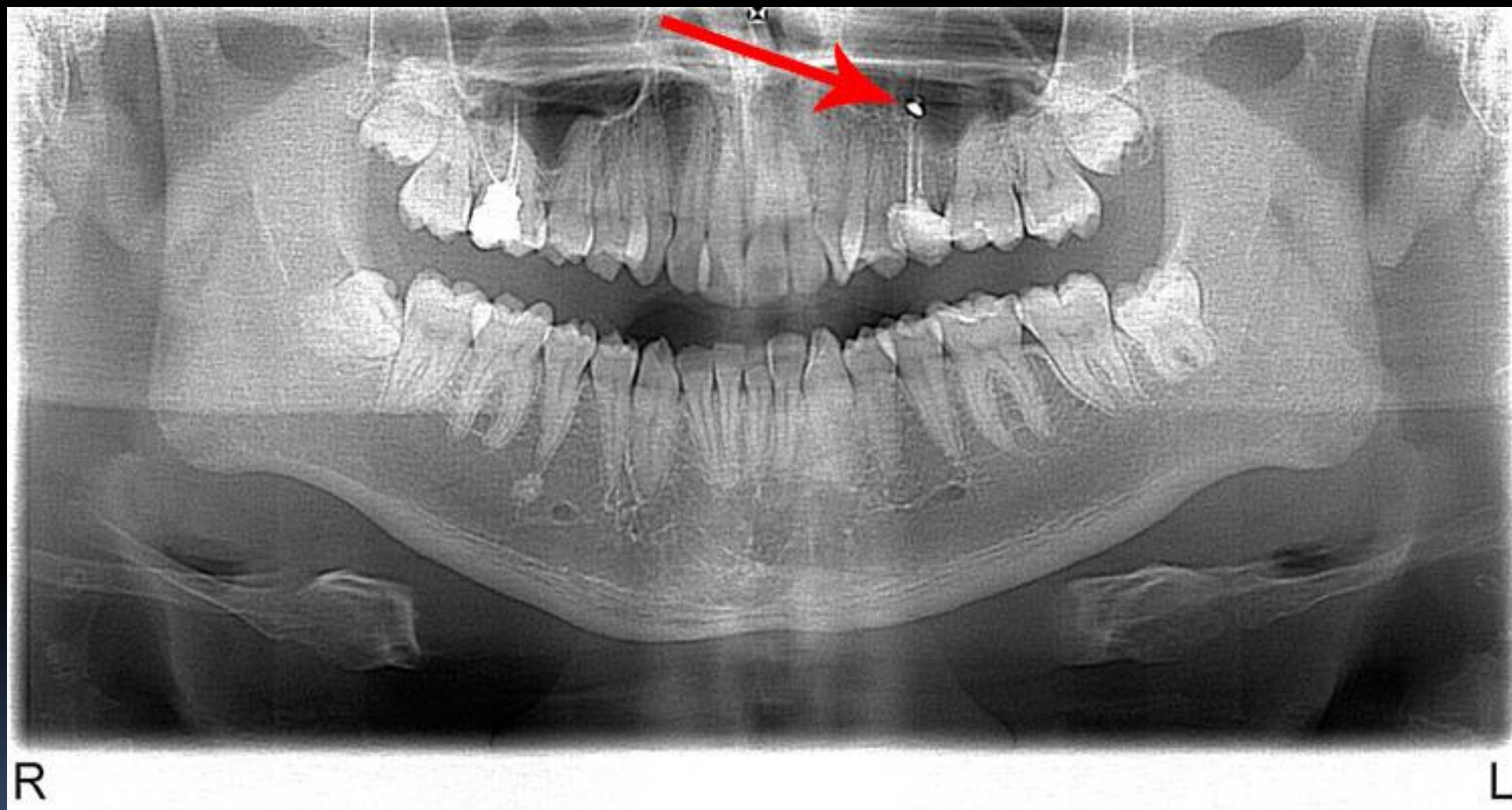



Осложнения :

- -Фронтит, этмоидит
 - -Остеомиелит
 - -Менингит
 - -Переход в хроническую форму
- 

Лечение:

Консервативное:

- Сосудосуживающие препараты
- Антигистаминные средства
- Промывания носа антисептическими растворами
- Антибиотикотерапия
- УВЧ пазух

Оперативное:

- Пункция пазухи