



MEDICAL TOURISM COMPANY

PAMIR





О нас

Мы занимаемся продажей диагностических туров, лечением по широкому спектру заболеваний, оздоровительно-экскурсионными турами в Южную Корею.

Компания имеет договоры со всеми крупными больницами и медицинскими центрами Южной Кореи. Это позволяет организовать и провести в разумные сроки обследование и лечение у лучших врачей.

Медицина Южной Кореи — это гарантия высокого качества обслуживания и лечения на мировом уровне, по разумной цене!





О компании «PAMIR»

Основное направление - медицинский туризм.

Компания «Памир» предлагает услугу по организации поездок для обследования и лечения в лучших клиниках Южной Кореи.

Наша услуга – поиск вашего врача. Наша главная ценность – ваше здоровье!

Мы предоставляем полный комплекс услуг в области организации лечения в клиниках Южной Кореи.

- Индивидуальный подбор лечебного учреждения и лечащего врача специализирующегося на Вашем заболевании;
- Консультации специалистов в различных областях медицины;
- Проведение диагностики, лечения (в т.ч. хирургического) и реабилитации в клиниках Южной Кореи.
- Организация выезда российских пациентов на лечение, оформление необходимых для выезда документов (визирование, бронирование гостиниц, встреча-проводы в аэропортах);
- Организация транспортировки больных с ограниченными функциями движения и экстренных больных;
- Сопровождение переводчика на всё время пребывания в Южной Кореи.;
- Переводы медицинской документации;
- Организация туристической программы и экскурсий в стране пребывания.



Компания «Pamir» предлагает Вам лечение в лучших клиниках Южной Кореи.

Организация лечения за рубежом нашей компанией это - Профессионализм, Качество, Надежность, Удобство, Оперативность! Лечение в Корее, ведущие клиники - выбор качества и эффективности!

Лечение в Корее пользуется популярностью у пациентов из многих стран мира.

Пациенты из России не исключение - люди, ищущие излечение своих недугов, доверяют эту непростую и ответственную работу корейским специалистам.

Причина такой популярности медицины Кореи очевидна - высокоразвитое государство, вкладывающее огромные средства в здравоохранение, и достигнувшее лидирующего положения в мире по качеству лечения и оснащенности клиник.

Медицинские центры Кореи ведут передовые исследования, постоянно совершенствуя существующие методы лечения.

Корейские специалисты признаны во всем мире как ведущие специалисты по лечению онкологических заболеваний.

Мы организовываем лечение в Корее практически любых заболеваний у ведущих специалистов в кратчайшие сроки.

Мы обладаем опытом организации лечения в Корее, и благодаря этому мы имеем множество личных тесных связей со специалистами практически во всех направлениях медицины.

Если Вы решили приехать на лечение в Корею- это прекрасный выбор!

Сделав это с нами, ваш выбор станет качественным и эффективным.

**Для получения дополнительной информации напишите нам на почту:
эл.почта: pamir0802@gmail.com**



Pamir
Medical Tourism PAMIR



КЛИНИКИ ЮЖНОЙ КОРЕИ



СИСТЕМА ОХРАНЫ ЗДОРОВЬЯ ПРИ УНИВЕРСИТЕТЕ ЁНСЕ
YONSEI UNIVERSITY HEALTH SYSTEM



SEOUL NATIONAL UNIVERSITY
HOSPITAL



Клиника при
университете Чунг-Анг



МЕДИЦИНСКИЙ ЦЕНТР САМСУНГ



제일병원

CHEIL GENERAL HOSPITAL
& WOMEN'S HEALTHCARE CENTER



Арымдаун Нара



МЕДИЦИНСКИЙ ЦЕНТР ЯНСАН



미즈메디 병원

Miz Medi Hospital



KYUNG HEE UNIVERSITY
MEDICAL CENTER



ЧАСЭН
ЦЕНТР КОРЕЙСКОЙ МЕДИЦИНЫ ЧАСЭН



한양대학교의료원

HANYANG UNIVERSITY MEDICAL CENTER



BalGeunSeSang EYEClinic
ILOVEEYECENTER SEOUL | BUSAN

WOORIDUL
HOSPITAL





Pamir
Medical Tourism PAMIR



Лечение в Южной Корее

Одним из наиболее важных моментов для здорового образа жизни является регулярный медицинский осмотр. В Корее принято, что успех скорейшего излечения лежит в раннем выявлении заболевания. Врачи рекомендуют проходить полный медицинский осмотр один раз в год, однако, людям в возрасте старше 40 лет, необходимо обследоваться 2 раза в год. Оказавшись в Корее, вы сможете совместить полезное лечение с приятным отдыхом.





Pamir
Medical Tourism PAMIR



Все виды современной диагностики в клиниках Кореи

Получите второе мнение - альтернативные консультации корейских специалистов!

Обследование проводят высококвалифицированные специалисты, которые в случае обнаружения патологии, направляют пациента в соответствующее специализированное отделение, предоставляя возможность оперативно пройти лечение в рамках одной клиники.

Обследование проводится в спокойной и уютной атмосфере.

После прохождения обследования каждый пациент получает персональный медицинский отчет (в печатном и электронном варианте), а также рекомендации специалистов по лечению.

Специалисты ведущих клиник с помощью современного оборудования и новейших методов исследования проводят полное обследование организма, которое дает точную информацию о состоянии здоровья пациента с учетом индивидуальных факторов риска, дает подробную информацию о возможных заболеваниях, например, таких как инфаркт, инсульт, онкологические заболевания. По результатам тщательного анализа можно также смоделировать стиль дальнейшей жизни, чтобы избежать серьезных заболеваний.

Если в рамках исследования выявляются данные, которые могут свидетельствовать о заболевании, пациенту предлагается дальнейшее, более детальное, обследование или лечение.



Программы обследования «Стандарт» и «Премиум»

Диагностика / базовое обследование **Что включает в себя программа?**

Измерение роста, веса, давления, пульсации. Биоимпедансометрия (диагностика состава тела, % жиров, % мышечной массы), выводится биологический возраст пациента.

Офтальмолог (зрение, глазное давление, снимок глазного дна). Проверка слуха (аудиограмма тона, тимпанометрия (метод обнаружения паталогий среднего уха)). ЭКГ, рентген грудной клетки. Проверка состояния легких (FVC%, Реак Flow, FEV1, FEV/FVC).

анализ крови: все показатели крови, выявляется группа крови, состояние печени, почек, щитовидной железы; уровень сахара в крови (диабет), состояние иммунной система, обмена веществ; гепатит В,С; ревматизм; ВИЧ заболевания. Онкомаркеры – печень, толстая кишка, поджелудочная железа, яичники, предстательная железа. Анализ мочи, кала Гинекологическое обследование (цитологический мазок), Гастроскопия, УЗИ брюшной полости.

Дополнительно:

Для мужчин: проверка на гепатит А (до 40 лет), анализ крови на риск сердечных заболеваний (алипопротеин А-1, алипропротеин В, липопротеин (после 40 лет)).

Для женщин: проверка на гепатит А и краснуху (до 33 лет), маммография, костная денситометрия (метод измерения плотности костной ткани (после 33 лет))



Программы обследования «Стандарт» и «Премиум»

Диагностика / Премиум Что включает в себя программа?

1. Премиум «Общая»: Базовая программа + КТ таза и брюшной полости, КТ грудной клетки, Колоноскопия (со снотворным), УЗИ предстательной железы (муж), УЗИ щитовидной железы, Гинекологическое УЗИ и УЗИ груди (жен), тест на вирус папилломы человека (ВПЧ).
2. Премиум «Сердечно-сосудистая»: Базовая программа + КТ грудной клетки, колоноскопия (со снотворным), УЗИ предстательной железы (муж), УЗИ щитовидной железы, Гинекологическое УЗИ и УЗИ груди (жен), тест на вирус папилломы человека (ВПЧ), КТ сердца в 3-х мерном измерении, ЭКГ, Артериография (PWV состояние артерий)
3. Премиум «Кровеносно-сосудистая»: Премиум «Сердечно-сосудистая» + «Базовая» + Магнитно-резонансная томография (МРТ) головного мозга + Магнитно-резонансная ангиография (МРА) головного мозга + Артериография (проверка на атеросклероз и стеноз сосудов)
4. Диагностика / ПЭТ



Программы обследования «Стандарт» и «Премиум»

Стандартные программы Медицинское обследование

| Название больницы | Программа | Продолжительность процедуры | Цена | Контакты |
|-------------------------------------|--|-----------------------------|-------|--|
| Госпиталь при университете Хангг | Базовое обследование органов пищеварения | | | Интерпретация: Английский, Русский http://www.hyumc.com |
| Госпиталь Сун Чон Ханг | Базовое обследование органов пищеварения | | | Интерпретация: Английский, Русский http://www.schmc.ac.kr/bucheon/rus/index.de |
| Больница MizMedi | MizReady CheckUp | 2 часа | \$490 | Интерпретация: Английский, Русский www.Mizmedi.com +82-2-3467-3800 |
| GDS КЛИНИКА | GDS Базовое обследование сердечно-сосудистой системы | 2 часа | \$530 | Интерпретация: английский, японский www.gdclinic.com |
| Стоматологическая клиника «S-PLANT» | Стоматологический осмотр | 1 час | \$200 | Интерпретация: английский, китайский, русский www.splant.com/en www.splant.com/ru +82-2-512-1120, +82-10-7525-6848 |

Корейская традиционная медицина, уход за кожей Корейская акупунктура

| Процедура | Программа | Продолжительность процедуры | Цена | Необходимая сессия | Название больницы |
|---------------|---------------------------------|-----------------------------|-------|--------------------|-------------------|
| Уход за кожей | Акупунктура (траваевые уколы) | 30 минут | \$90 | 1 | Haneulche |
| | Аква пилинг | 30 минут | \$130 | 1 | Mihyung |
| | Процедуры по Улучшению для кожи | 30 минут | \$140 | 1 | Kwangdong |

Программы «Премиум»

- обслуживает медицинский персонал мирового класса, диагностика и лечение на современном медицинском оборудовании.

Медицинское обследование

| Название больницы | Программа | Продолжительность процедур | Цена | Контакты |
|---|---------------------------|----------------------------|------------------------|---|
| Медицинский центр Samsung | Комплексное обследование | 3 часа | M:\$1,200 F:\$1,400 | Интерпретация : английский, японский, китайский, русский, монгольский арабский http://www.samsunghospital.com/global/health_en/main.jsp +82-2-34106749 (English) +82-2-2148-7428 (English) |
| | Общая программа | 4 часа | M:\$1,800 F:\$2,000 | |
| Gangnam Severance Госпиталь | Комплексная программа | 2 часа | M:\$610 F:\$1,980 | Интерпретация : английский, японский, китайский www.gs.iserverance.com +82-2-2019-3600 +82-2-2019-3600 |
| | Премиум программа | 3 часа | M:\$1,780 F:\$1,980 | |
| Госпиталь сеульского университета Каннаме | Комплексная программа | 3 часа | \$1,570~\$1,840 | Интерпретация : английский, японский, китайский healthcare.snuch.org +82-2-2112-5503 (English) |
| | Обследование на онкологию | 4 часа | M:\$2,310 F:\$2,760 | |
| Клиника восточной терапии Джасенг | | | | http://www.jaseng.ru/ |

Вы должны не есть не менее чем за 8 часов!

Pamir

Medical Tourism PAMIR

Туры с медицинским обследованием-Отдых и лечение!

Тур в Корею на 5 дней:

Сеул- Пусан (мед. обследования)

* Цены рассчитаны на 2 человека



| Программа «Сеул- Пусан на 5 дней» | |
|--|--|
| 1-й день Международный аэропорт Инчхон / Сеул | -прибытие в аэропорт и встреча с гидом -трансфер в отель -размещение в отеле, свободное время * Доп. тур (только на месте) - Посещение аквапарка «TIGER WORLD». Здесь имеются бассейны с искусственной волной, различные сауны, спа-центр, водные горки, оздоровительный бассейн (doctor fish). (Стоимость \$130.00/1 чел) -Ночь в Сеуле |
| 2-й день Медицинского обследования в Пусане | Медицинский центр Янсан: Прохождение медицинского обследования в сопровождении русского говорящего переводчика с медицинским образованием: * Доп. тур (только на месте) экскурсия по Пусану: рыбный рынок Чагалынки -Свободное время -Ночь в VIP палате |
| 3-й день медицинского обследования в Пусане | Медицинский центр Янсан Прохождение медицинского обследования в сопровождении русского говорящего переводчика с медицинским образованием: * Доп. тур (только на месте) Экскурсия по Пусану: Морской пляж Хаунда, Мост Кваньян, Мемориальное кладбище ООН, Буддийский монастырь Гольгульса (стоимость-150\$) |

| | | |
|--|---|----------|
| | местный перелет до Кимпо (Seoul) -прибытие в аэропорт и встреча с гидом -Свободное время -Ночь в Сеуле | |
| 4-й день экскурсия по Сеулу | -президентский музей Саранч, резиденция президента РК Чонваде, -императорский дворец Кенбокхун, национальный этнографический музей, -сувенирная улица Инсадон, -ручей Чонгечон(оазис по центру мегаполиса), -телебашня на горе Намсан, -музей плетовых мисок Тадаи * Доп. тур (только на месте) -Han River Cruise-Dinner Buffet Круиз +Международный финансовый Торговый Центр (Стоимость \$100.00) Посещение невероятного шоу Нанкта (Театр Нанкта) (Стоимость \$120.00) -возвращение в отель, свободное время -Ночь в Сеуле | |
| 5-й день Сеул / Международный аэропорт Инчхон | -выписка из отеля * Доп. тур (только на месте) -Шопинг в районе Итэвон, Тонгдэмуи и Мёндон (трансфер+гид 200\$/2 чел) -трансфер в международный аэропорт Инчхон | |
| Входит в стоимость тура: Проживание (на базе номера twins) -3ночи в Сеуле: Seoul Residence или другие 3* отели от отеля FRASER PLACE /www.fraserplace.co.kr/ другие 4* отели Ночь в VIP палате(Медицинский центр 1ночи в Янсан) питание: завтраки в отеле трансфер в сопровождении русского говорящего гида входная плата по программе Отдельно оплачивается: Личные расходы Обед, ужин | | |

* Цены рассчитаны на 2 человека

** ОТЕЛЬ

| РАСПОЛОЖЕНИЕ | ОТЕЛЬ | НОМЕР | БУДНИИ | ВЫХОДНЫЕ (ПЯТ,СУБ) | ЗАВТРАК |
|--------------|-----------------|--------------|--------|--------------------|-----------|
| GANGNAM | SEOUL RESIDENCE | DBL/TWIN | 100\$ | 100\$ | 10\$ |
| NAMDAMUN | FRASER PLACE | SUPERIOR DBL | 180\$ | 180\$ | FREE 2PAX |

* Стоимость тура:

| Отель на 4ночи (Сеул 2) | Количество человек | Стоимость |
|--|--------------------|-----------|
| Отель 3* Сеул (180\$ x 2night=200\$) -ЗАВТРАК 40\$/2 чел | 2 чел | 5000\$ |
| Отель 4*Сеул (180\$ x 2night=360\$) | | 5100\$ |

Комментарий:

| Название | Общий осмотр, КТ легких нижней доли, УЗИ щитовидки, молокозивия при сце, рентген брюшной полости, денситометрия, УЗИ соевой артерии, анализ крови на микростатинро холестеролу, анализ крови на гликированный гемоглобин, тропин-тест, проживание в VIP палате, специальное питание перед колоноскопией | |
|---|---|---|
| Муж | УЗИ простаты, анализ крови на мужские гормоны | |
| Жен | Маммография, УЗИ молочных желез, мазок на рак шейки матки, УЗИ влагалища (малого таза), расширенная кольпоскопия матки, анализ на вирус папилломы человека | |
| A | 3 400 \$ | УЗИ сердца, МРТ и МР-Ангиография сосудов мозга, подробные анализы аллергии, народная терапия на выбор (лицо или спина) |
| B | 3 900 \$ | УЗИ сердца, КТ сердца, МРТ и МР-Ангиография сосудов мозга, подробные анализы аллергии, народная терапия на выбор (лицо или спина) |
| Дополнительно на выбор | В зависимости от выбора обследования цена возрастает. Обязательно забронировать обследование заранее за 2 недели (в день обследования визита) | |
| ПЭТ | 1 220 \$ | КТ брюшной полости отдела (контраст вешество) |
| МРТ шейного отдела (без контраста вешества) | 630 \$ | КТ подъягодичной железы (контраст вешество) |
| Полосничного отдела (без контраста вешества) | 630 \$ | МРТ всего позвоночника (без контраста вешества) |
| Информация о расписании и палате | | |
| A, B | Завед в день обследования в 12.30 – на след день в 17.00 выезд и оплата | |
| Место расположение VIP палаты: стационарно в отделении 11 этаж. | | |

Основные направления медицинского лечения в Южной Корее:

- Лучевая диагностика (КТ, МСКТ, МРТ, УЗИ, ПЭТ-КТ)
- Терапия
- Общая хирургия
- Кардиология
- Эндокринология
- Пульмонология
- Гематология
- Нефрология
- Онкология
- Неврология
- Ревматология
- Психиатрия
- ЛОР
- Стоматология
- Урология
- Акушерство и гинекология
- Лицевая хирургия
- Стоматология
- Семейная медицина
- Лучевая терапия
- Офтальмология
- Педиатрия
- Пластическая и реконструктивная хирургия
- И др



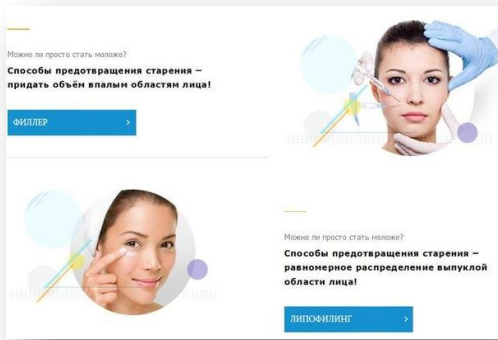

Пластическая хирургия - это не только изменение внешности, но и приобретение уверенности в себе!

Обслуживание Иностранных Клиентов

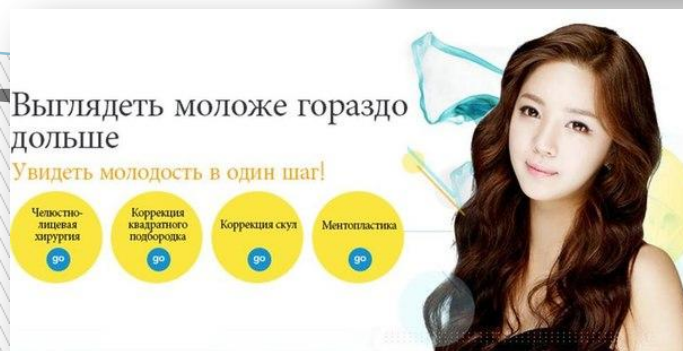



Pamir
Medical Tourism PAMIR



Порядок оформления

Вам нужно связаться с нами по телефону т.+380-093-986-5489 или по скайпу Skype: shin yong и отправить на электронную почту **kimtaehun_kr@hanmail.net** медицинскую документацию (история болезни, последние анализы, снимки, результаты диагностики и гистологии):

*Фамилия Имя Отчество, возраст, контактный телефон, e-mail

*Жалобы, диагноз, сопутствующий диагноз, проведенные обследования, выписки, снимки УЗИ, МРТ, КТ, рентген, фотографии (обязательно для запросов по пластической хирургии) и т.п. Вся необходимую информацию Вы можете сообщить, приехав к нам в офис или отправить в отсканированном виде на наш e-mail .

2) Далее мы обрабатываем данные, которые Вы предоставили, осуществляем перевод и отправляем подготовленный запрос специалисту зарубежной клиники.

Мы посылаем запрос в специализированную клинику и ждем заключения специалистов о возможности лечения, сроках и стоимости предполагаемого лечения.

3)Мы пересылаем Вам ответ на русском языке и вы принимаете решение

4)По согласованию с Вами и врачами мы выбираем день для консультации

5)Для необходимости получения визовой поддержки мы оформляем приглашение, в котором указываются приглашаемые пациенты, а также сопровождающие их лица, дата приезда, сроки выезда.

6)В день посещения клиники и визита к лечащему врачу Вас сопровождает медицинский переводчик.

В ходе беседы выбирается тактика лечения или диагностики, которая согласовывается с Вами.

7)За лечение оплачиваете в клинике Кореи.

8)По окончании лечения Вам предоставят все необходимые выписки, снимки и анализы.