

МЕЖДУНАРОДНЫЙ ДЕНЬ ГОЛОВОЛОМКИ

INTERNATIONAL PUZZLE DAY

13 ИЮЛЯ



**Головоломка — непростая
задача на сообразительность.**



- Праздник приурочен ко дню рождения Эрно Рубика, изобретателя кубика Рубика.



- Картограф Джон Спилсбери наклеил карту Англии на кусок фанеры, распилил картинку по границам, смешал фрагменты и предложил своим ученикам собрать карту страны в единое целое. Так появилась первая головоломка (1761). Ее использовали для обучения детей географии.

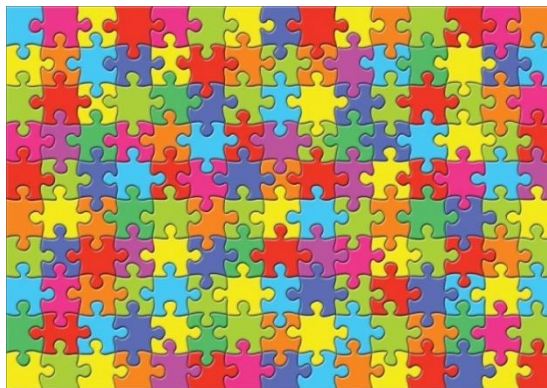

ВИДЫ ГОЛОВОЛОМОК

- **Устные головоломки** (загадки, шарады, данетки)
- **Головоломки с предметами** (спички, монеты, карточки)
- **Механические головоломки** (кубик и змейка Рубика, пятнашки, танграм, пазлы)
- **Печатные головоломки** (кроссворды, ребусы, sudoku)

Головоломки



НА ИЛЛЮСТРАЦИИ ИЗОБРАЖЕНО ТРИ ЗВЕРЯ И
ОДНА ПТИЦА — ПОПЫТАЙТЕСЬ ИХ ОТЫСКАТЬ.

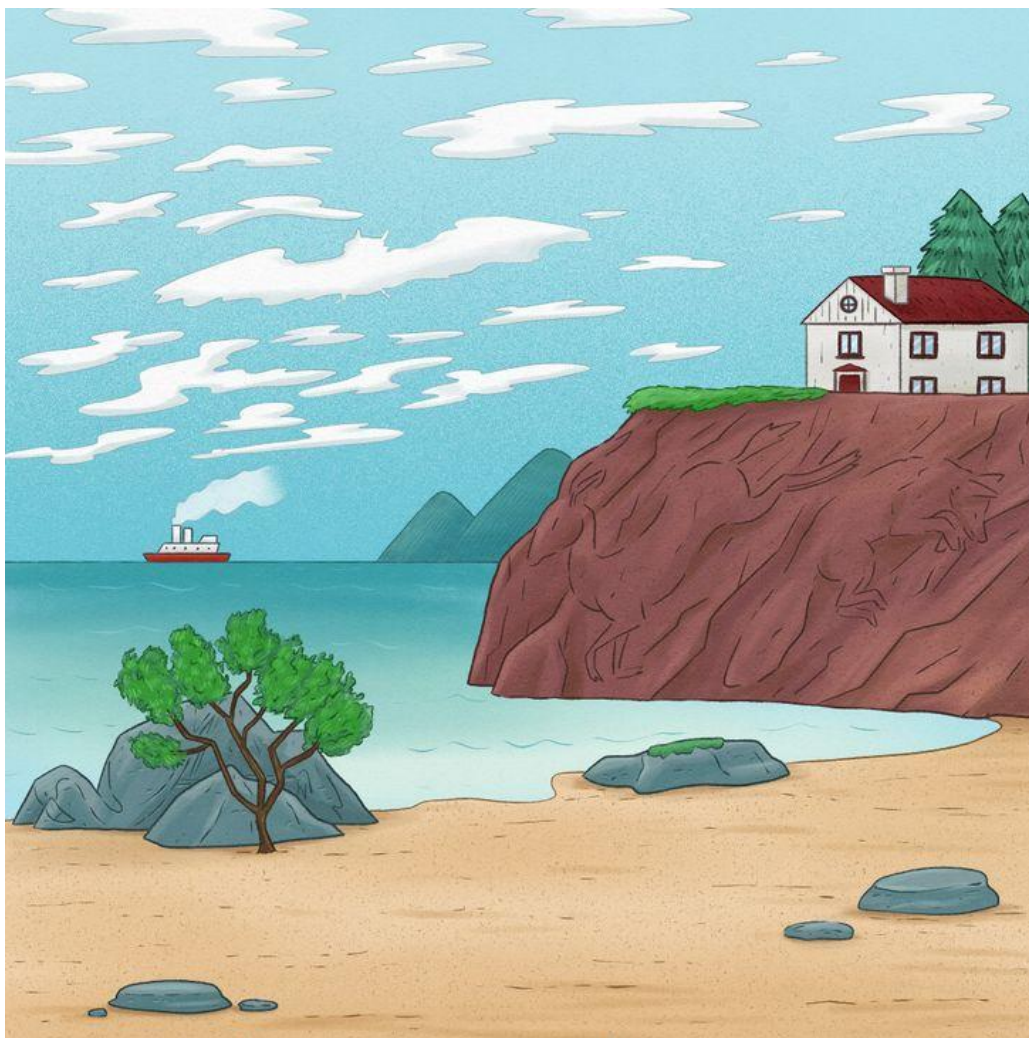

ПРОВЕРЬТЕ СЕБЯ

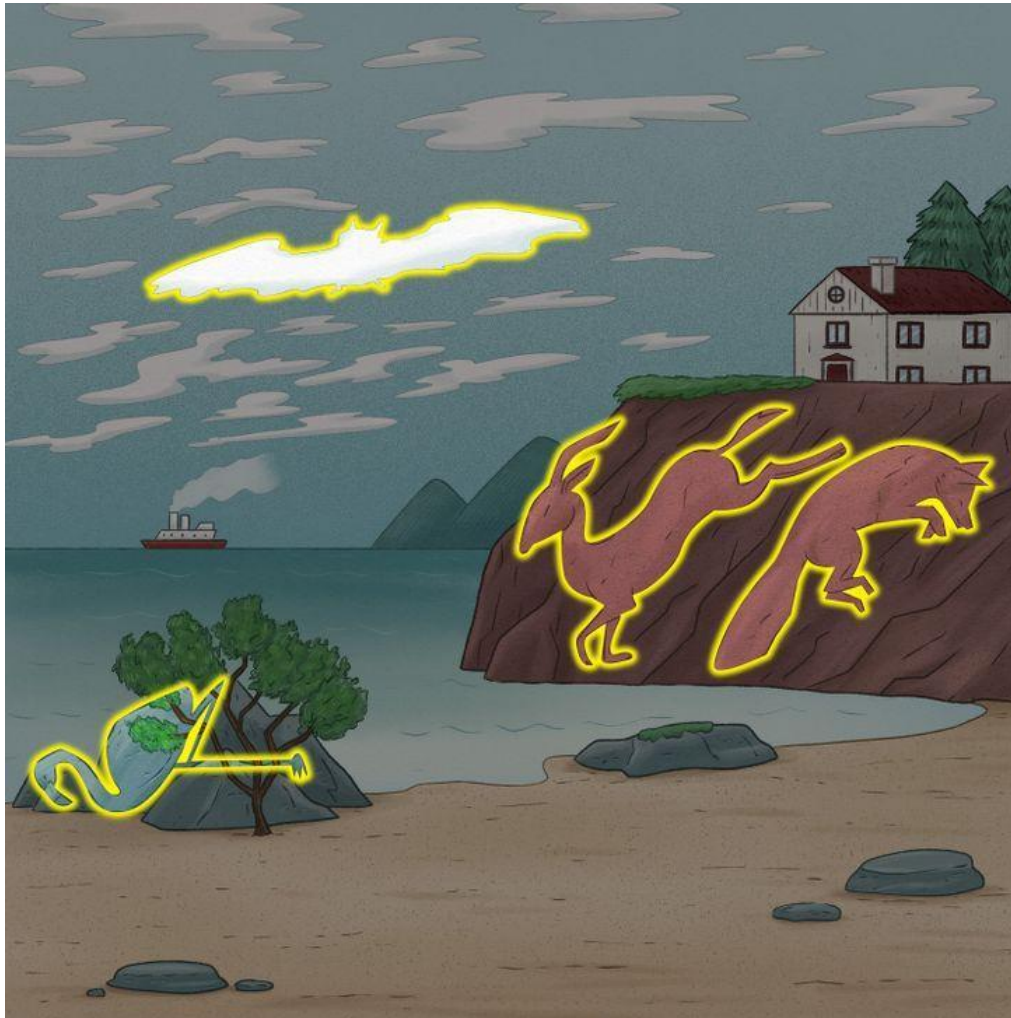

ГДЕ СПРЯТАЛСЯ МЕДВЕДЬ?

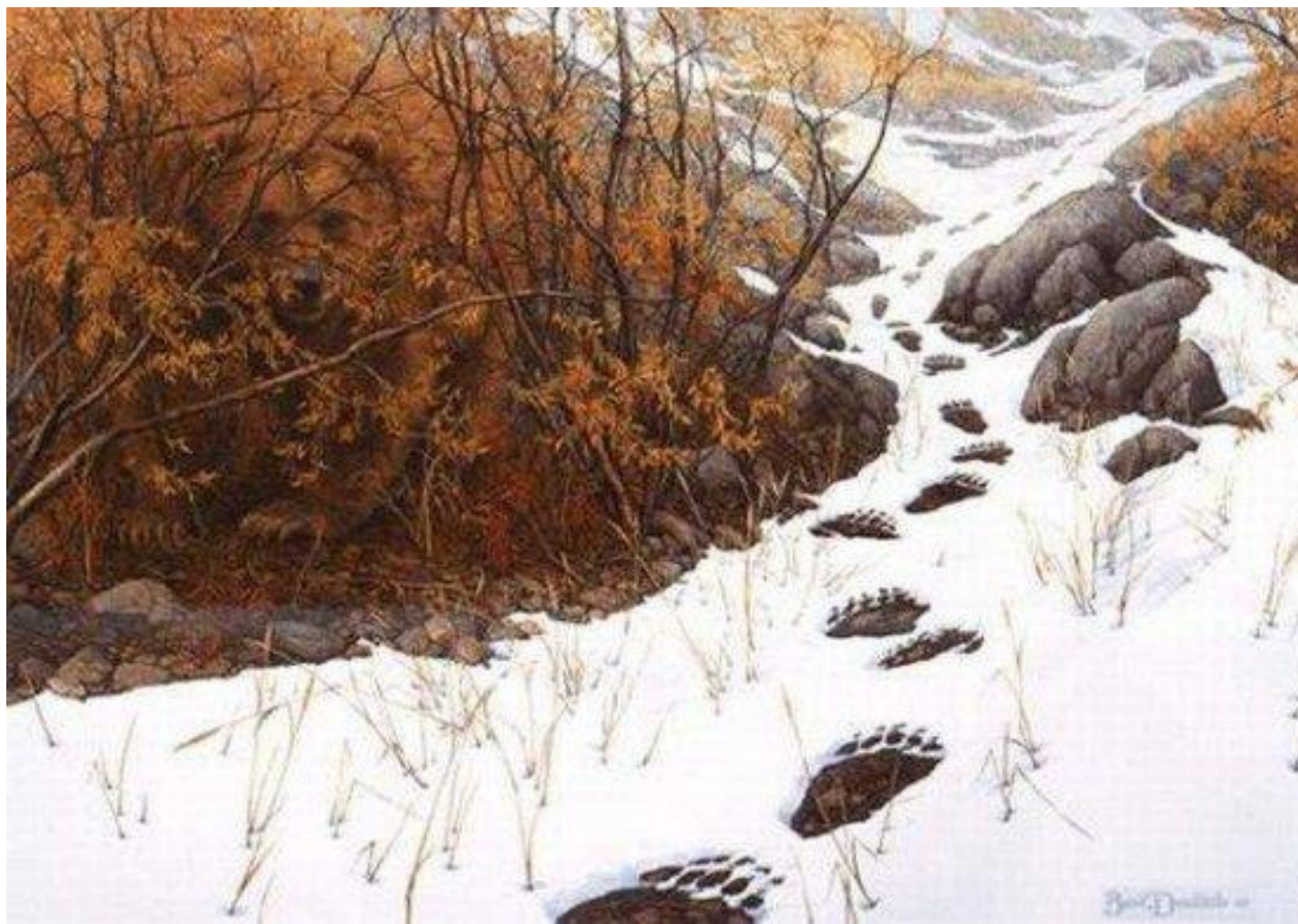

ЧТО ИЗОБРАЖЕНО НА КАРТИНКЕ?

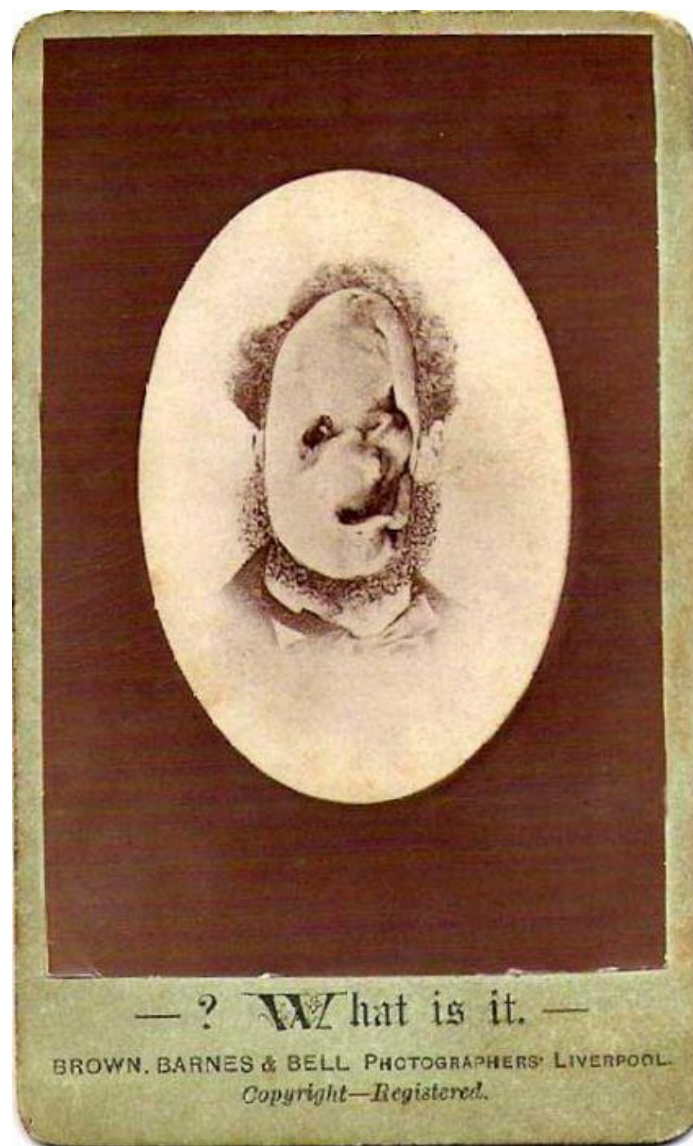

Спящая собака

НАЙДИТЕ МЫШКУ



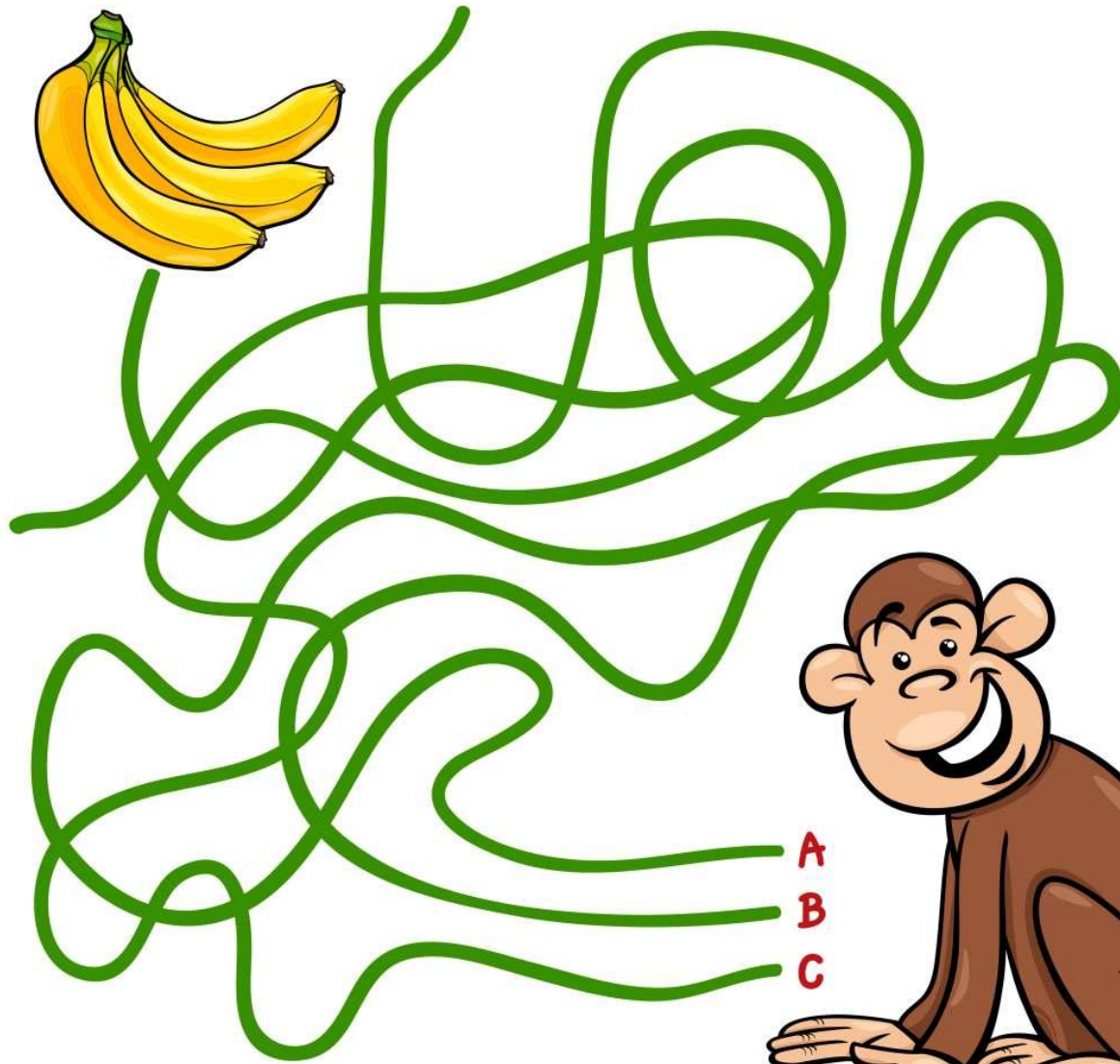

Найди **10** отличий

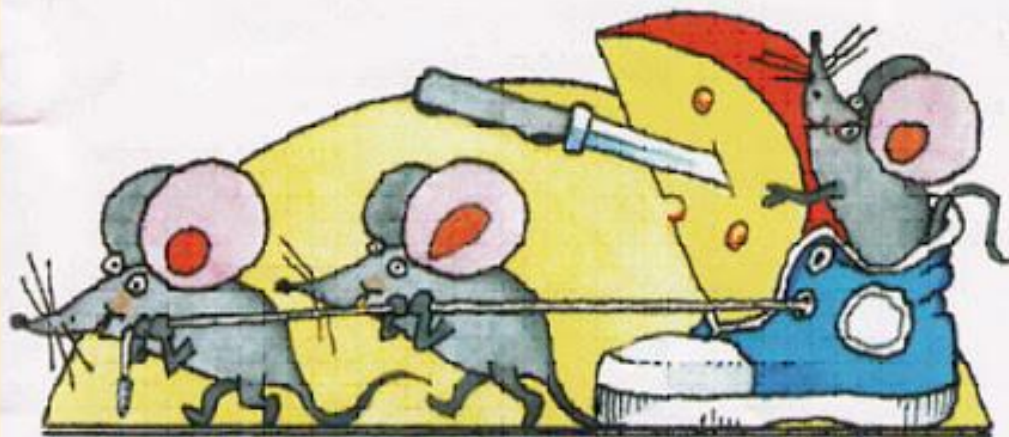
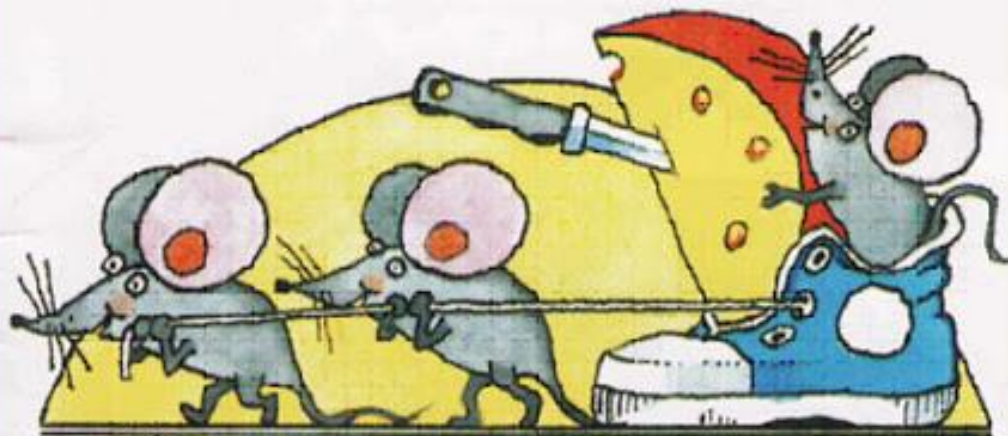

РАЗГАДАЙТЕ РЕБУСУСЫ



| | | | | | | | | |
|----------|----------|----------|----------|----------|----------|----------|----------|----------|
| | 1 | | 4 | 9 | | 7 | | |
| | | | | 7 | | 8 | | 6 |
| 2 | 3 | | | | | | | |
| | | | | | | | | 5 |
| 6 | 9 | | | 5 | | | 1 | 7 |
| 7 | | | | | | | | |
| | | | | | | | 9 | 8 |
| 4 | | 5 | | 2 | | | | |
| | | 1 | | 8 | 4 | | 7 | |

