может он и не самый лучший, но самый нужный для меня!!!

Мне всё равно, какая ситуация..Во-первых, она офигенная подруга. А во-вторых, я любому за неё шею сломаю

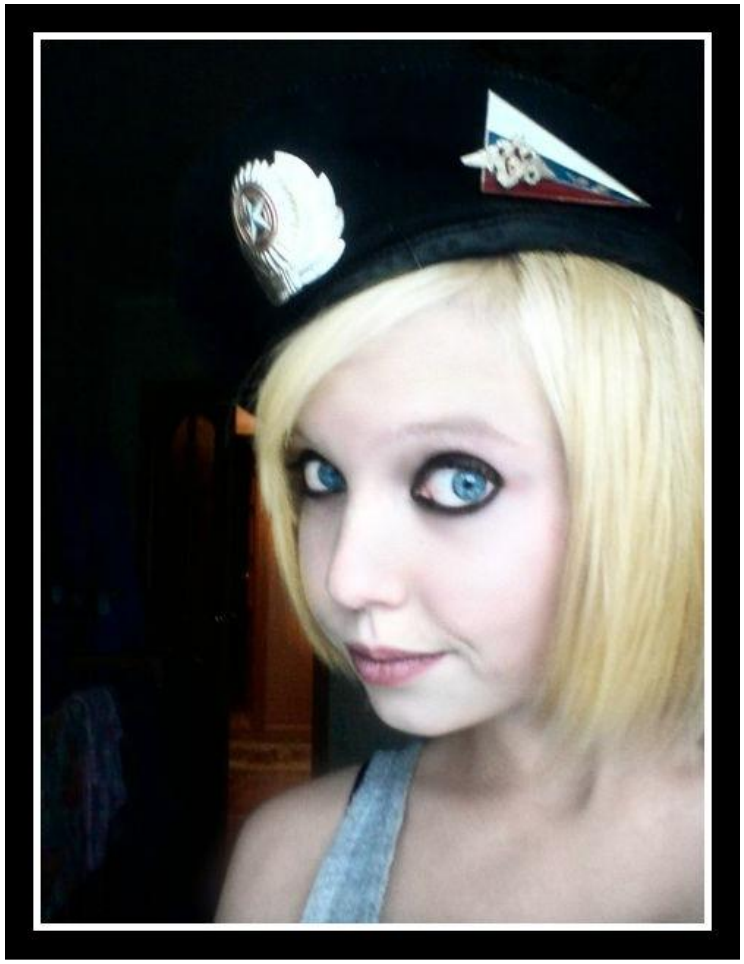

- Ты помнишь тот день, когда мы стали подругами? - Помню. С тех пор я тебя обожаю!

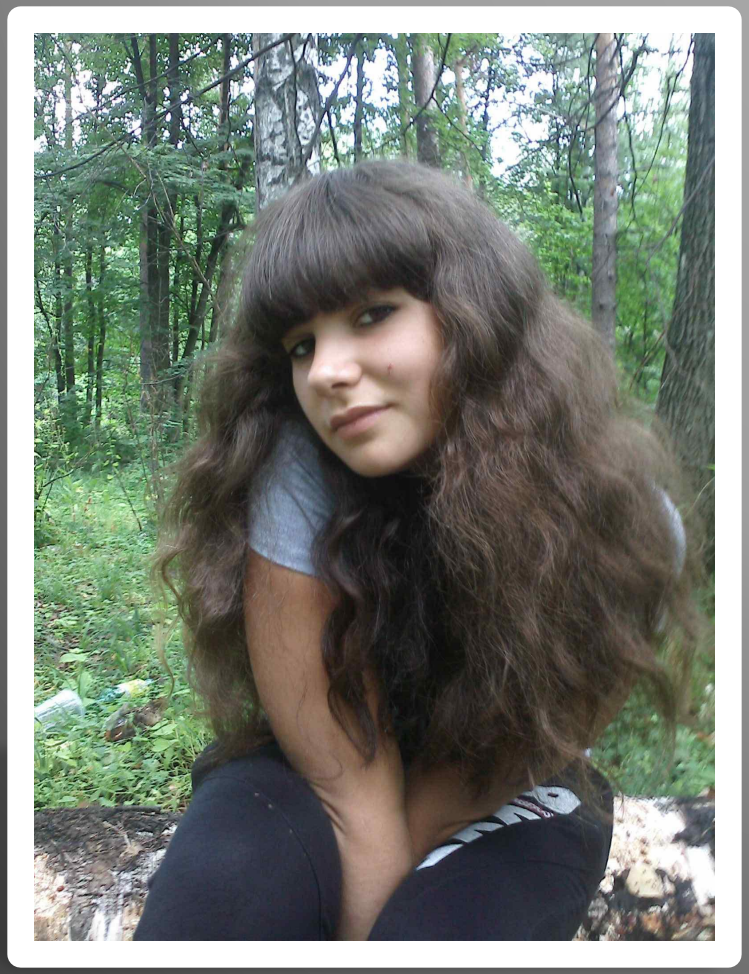

Подруга - это восьмое чудо света

Мы милые..
Красивые…Счастливые…Любим чупа-чупс…Иногда плачем по ночам…Улыбаемся…Смеемся….Мы вместе…Мы подруги….=*

Это очень важно - иметь подругу, которой можешь рассказать всё

Сестра - это лучший друг, от которого невозможно избавиться.

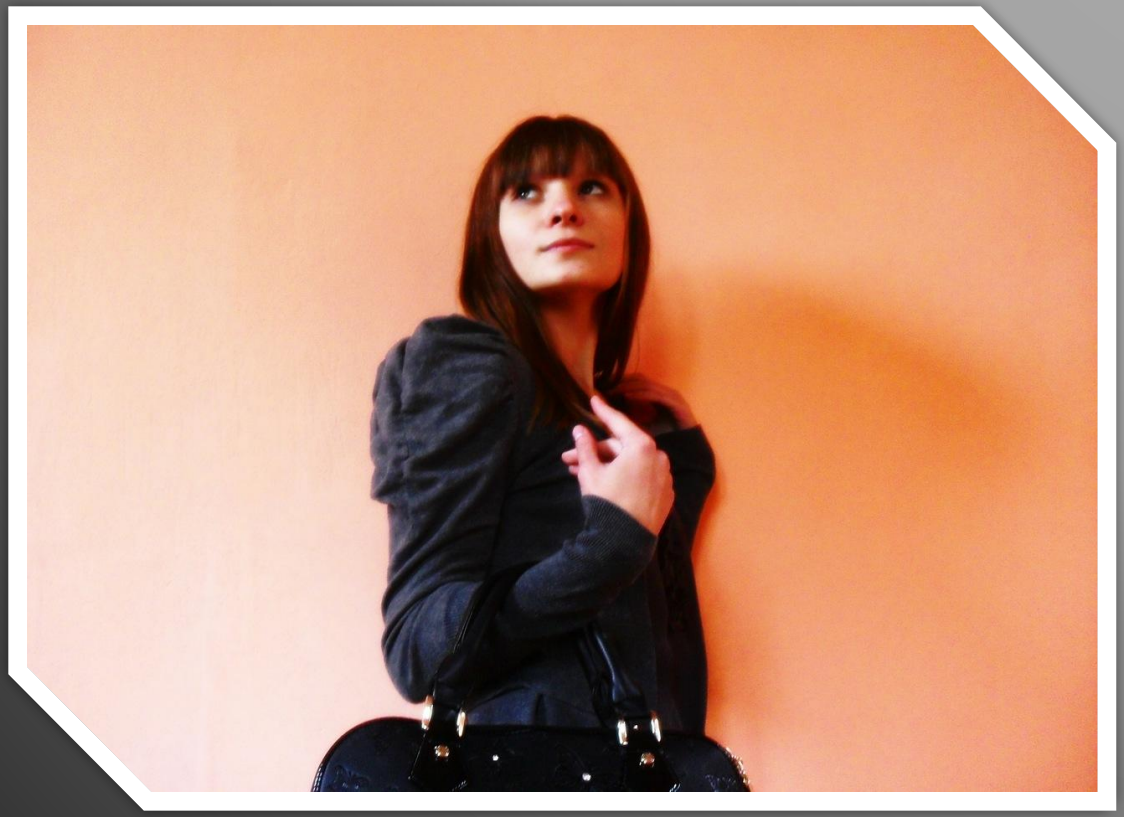

Счастье для меня - моя сестра!!! мы с ней живём душа в душу, кулак в глаз, пятка в ухо!!!:)

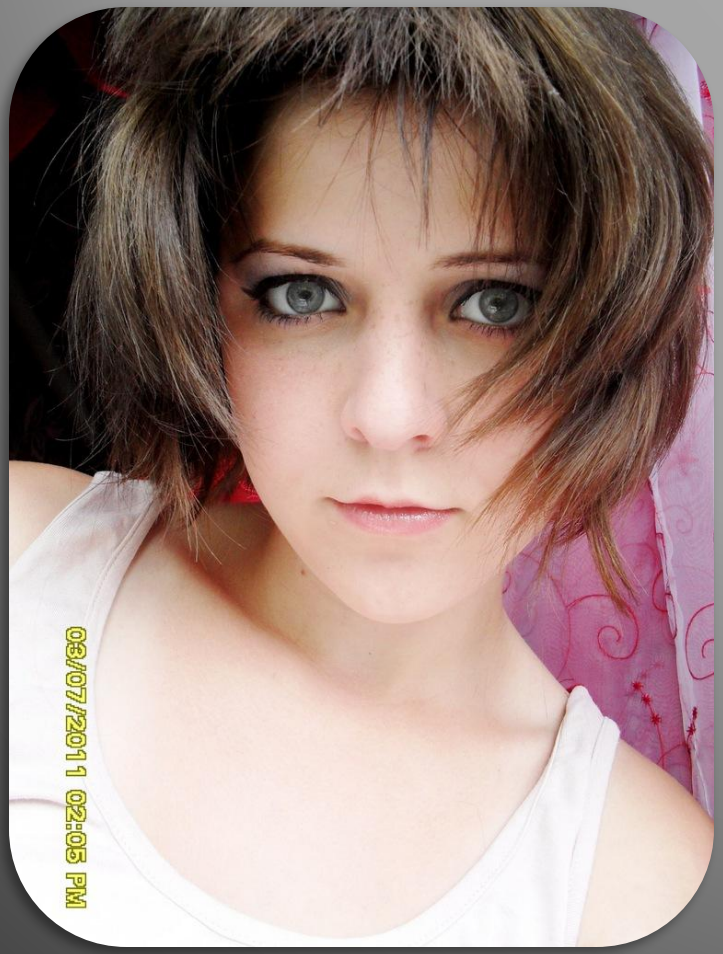

Подруга. Только с ней можно смеяться без остановки и тупо без причины.

у меня красивые подруги.. чтобы спасти этот мир - нам достаточно собраться вместе))

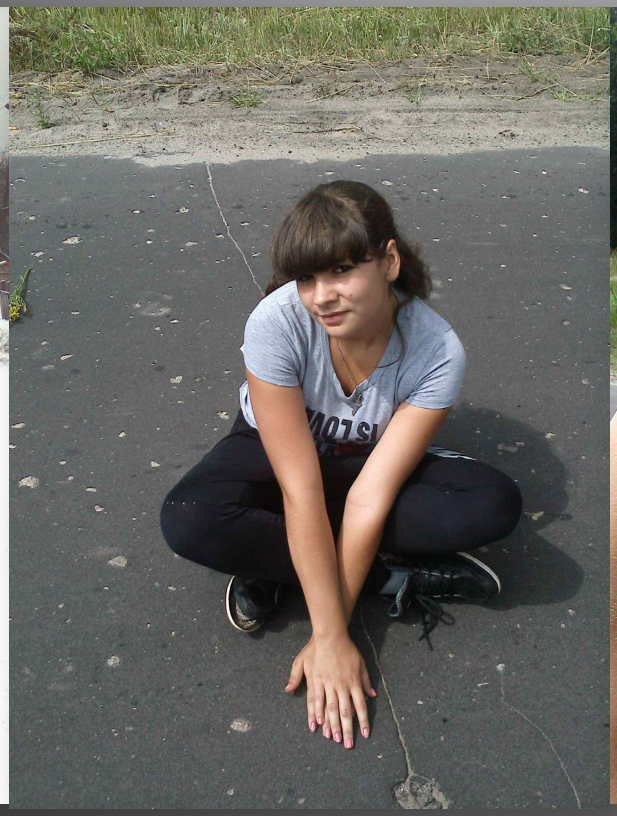

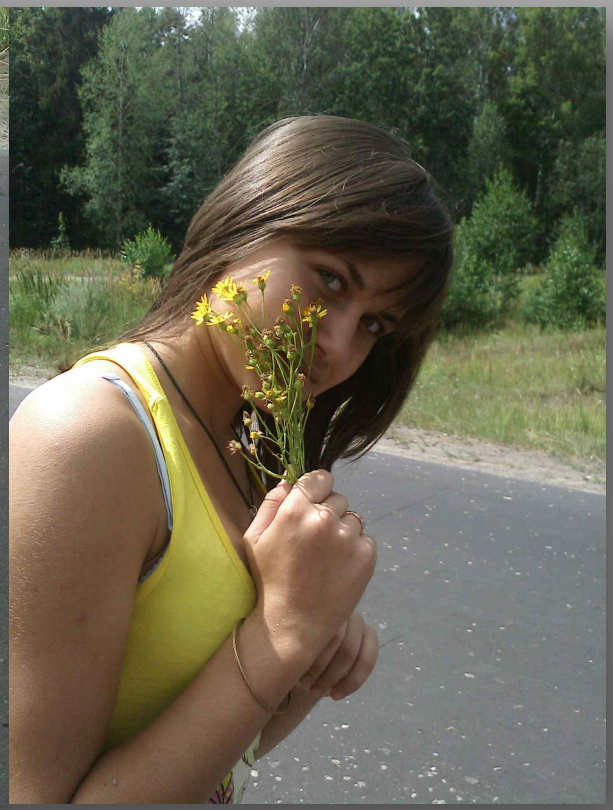

Когда мы с подругой встречаемся, мы становимся теми, от кого мама говорила держаться подальше.

Ты да я, я и ты - с тобой вечные Кенты

Друг — это прежде всего тот, кто не берется судить.

Друг - единственный человек, который может выслушивать моё нытье, по несколько раз в день.

Люблю
их!!!