СТРАНИЦЫ ЖИЗНИ РУССКОГО ПОЭТА

Михаил Юрьевич Лермонтов (1814 – 1841) – один из самых известных русских поэтов, прозаик, драматург, художник, представитель русского романтизма. В его судьбе было много необъяснимых, роковых событий.

Интересные факты из жизни Лермонтова помогают узнать больше о великом поэте, по-новому открыть грани его личности.

https://obrazovaka.ru/essay/lermontov/interesnye-fakty-iz-zhizni#ixzz633rjlNNR

Герб Лермонтовых

Предком Михаила Юрьевича был пленный шотландец, дворянин Георг Лермонт, который, попав в XVIII веке в Россию, принял православие и остался в стране. По другим данным, род писателя происходит от жившего в XIII веке поэта и ясновидца Томаса Лермонта.

https://obrazovaka.ru/essay/lermontov/interesnye-fakty-iz-zhizni#ixzz633rjlNNR

Когда Михаил появился на свет, принимавшая роды акушерка сразу сказала, что мальчик умрет не своей смертью.

Детство Лермонтова прошло в имении бабушки – Елизаветы Алексеевны Арсеньевой, которая также была крестной поэта. Женщина располагала значительными материальными средствами, поэтому была в состоянии оплачивать дорогостоящее образование внука. Именно Елизавета Алексеевна дала Лермонтову имя Михаил.

https://obrazovaka.ru/essay/lermontov/interesnye-fakty-iz-zhizni#ixzz633rjlNNR

Тарханы

Церковь Марии Египетской

Государственный Лермонтовский музей-заповедник. Барский дом

Отец и мать поэта – Юрий Петрович Лермонтов и Мария Михайловна Лермонтова (Арсеньева).

М. Ю. Лермонтов – ребенок 3 – 4 лет.

Я сын страданья. Мой отец
Не знал покоя по конец,
В слезах угасла мать моя…

В юношестве Михаил Юрьевич любил проводить время за решением математических задач.

Лермонтов был неразборчив в еде и мог за раз съесть достаточно много, чем очень забавлял друзей. Как-то они решили разыграть Михаила Юрьевича – после долгой прогулки они угостили его специально испеченными булочками с опилками.
Съев две, Лермонтов ничего не заметил, но, когда друзья открыли ему правду, очень обиделся и с тех пор ел только дома.

https://obrazovaka.ru/essay/lermontov/interesnye-fakty-iz-zhizni#ixzz633rjlNNR

Михаил Лермонтов (слева) и
Николай Мартынов (справа)

Лермонтов отличался очень резким нравом, любил подшучивать над остальными, дерзко выражаться в их сторону. После одной из подобных выходок Михаил Юрьевич схлестнулся в своей последней дуэли с Мартыновым.

На известных всем картинах Лермонтов изображается довольно симпатичным молодым человеком. Однако по воспоминаниям современников его внешность была далека от идеала – Михаил Юрьевич был невысоким, сутулился и прихрамывал, имел на редкость тяжелый взгляд, мог долгое время не менять одежду.

https://obrazovaka.ru/essay/lermontov/interesnye-fakty-iz-zhizni#ixzz633rjlNNR

Несмотря на неказистую внешность, Лермонтов обладал особым обаянием и умел влюблять в себя женщин. В число «увлечений» поэта входило расстраивание готовящихся браков. Михаил Юрьевич изображал из себя влюбленного, осыпал невесту подарками, цветами и комплиментами, угрожал покончить собой, если она выйдет замуж за другого.

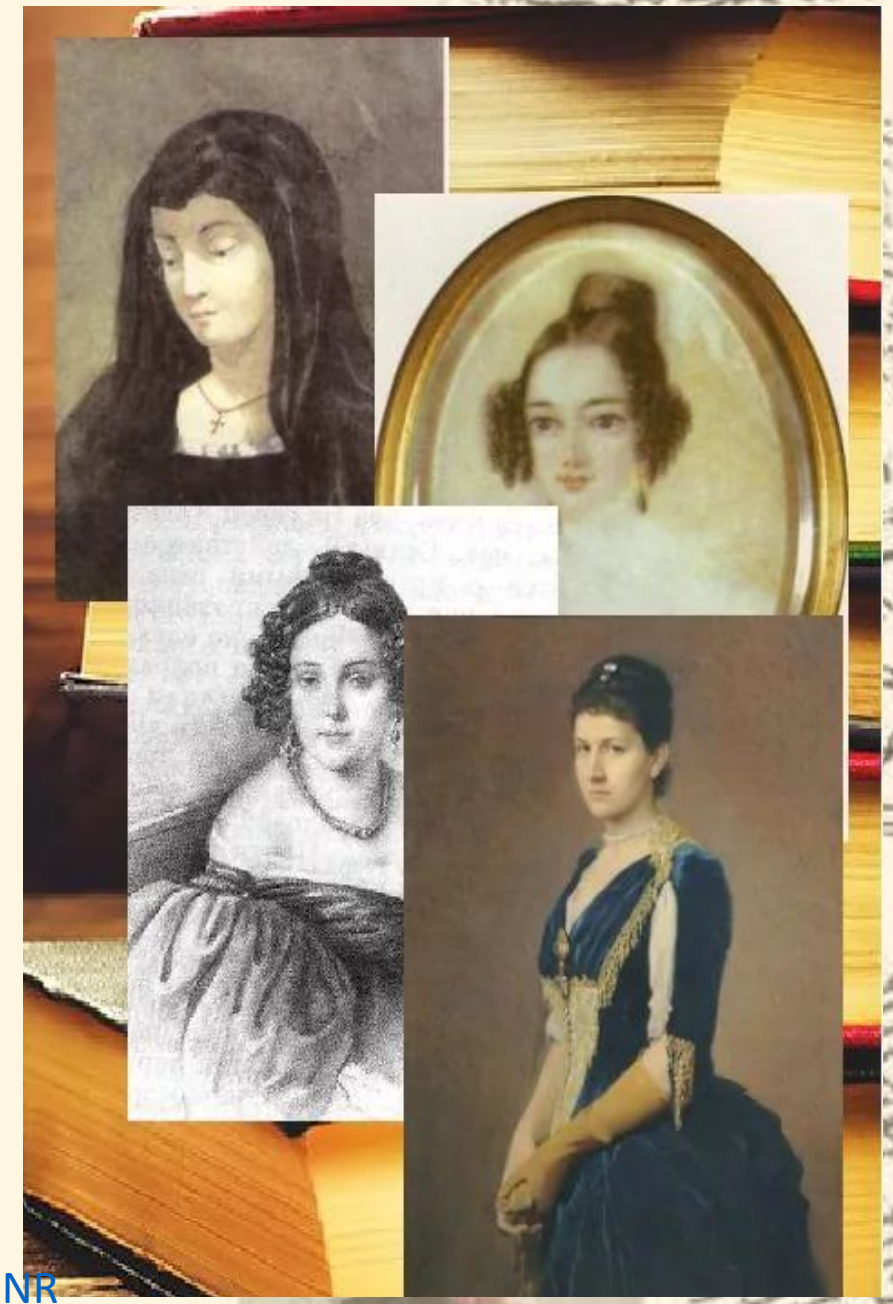

Однако когда свадьба окончательно расстраивалась, Лермонтов тут же охладевал к невесте, иногда открыто заявляя «жертве» о розыгрыше.

https://obrazovaka.ru/essay/lermontov/interesnye-fakty-iz-zhizni#ixzz633rjlNNR

Михаил Юрьевич всю свою сознательную жизнь увлекался различными гаданиями и предсказаниями. Перед последним отъездом на Кавказ Лермонтов посетил известную Петербургскую гадалку Александру Киргхоф. Женщина предсказала гибель Пушкина, а также то, что Михаил Юрьевич больше не вернется в северную столицу.

Изучаемое в 9 классе стихотворение «Смерть поэта» Лермонтов написал как отклик на дуэль и гибель Пушкина. За выдвинутые в произведении обвинения властей Михаил Юрьевич был арестован. Только благодаря связям Арсеньевой и близким друзьям поэта ему удалось избежать серьезных последствий.

https://obrazovaka.ru/essay/lermontov/interesnye-fakty-iz-zhizni#ixzz633rjlNNR

Самый роковой факт из биографии Лермонтова – то, что судьбу поэта решила подброшенная монетка. Михаил Юрьевич не мог определиться, остаться ему в Пятигорске или уехать на службу.

Лермонтов подбросил монетку, ему выпала поездка Пятигорск. Именно там, всего через несколько дней, поэт погиб на дуэли с Мартыновым.

https://obrazovaka.ru/essay/lermontov/interesnye-fakty-iz-zhizni#ixzz633rjlNNR

За свои краткие 27 лет Лермонтов успел принять участие в трех дуэлях, еще четыре были отменены в последний момент.

Мало кто знает, что троюродным братом Лермонтова был Петр Аркадьевич Столыпин (создатель аграрной реформы, известный государственный деятель).

https://obrazovaka.ru/essay/lermontov/interesnye-fakty-iz-zhizni#ixzz633rjlNNR

Прожив всего 26 лет, Лермонтов оставил богатое наследие для русской литературы, став всемирно известным классиком. В школьной программе изучают его роман «Герой нашего времени», поэму «Мцыри», известнейшие стихотворения «Смерть Поэта», «Бородино» и другие.

Интересно, что стих «Смерть Поэта» был написан вследствие невосполнимой утраты, которую ощутил Лермонтов, когда был убит его кумир Пушкин. Именно за это произведение он впервые был сослан на Кавказ.

https://obrazovaka.ru/essay/lermontov/interesnye-fakty-iz-zhizni#ixzz633rjlNNR