

# Новосибирский государственный медицинский университет



# Специальность **ЛЕЧЕБНОЕ ДЕЛО**

Квалификация – **ВРАЧ ОБЩЕЙ ПРАКТИКИ**

Форма обучения – очная Срок обучения – **6 лет**

Вступительные испытания: **русский язык, химия, биология**

Факультет - **лечебный**

После получения  
специальности

«Лечебное дело»

Вы можете стать:

**акушером-гинекологом,**

**анестезиологом или**

**реаниматологом,**

**терапевтом,**

**хирургом,**

**дерматовенерологом,**

**генетиком,**

**инфекционистом,**

**врачом-лаборантом,**

**невропатологом или**

**психиатром,**

**врачом общей практики,**

**онкологом,**

**ЛОР-врачом,**

**офтальмологом,**

**патологоанатомом,**

**эндокринологом.**

# Студенты осваивают практические навыки с помощью муляжей, манипуляционных тренажеров и





# Практические занятия и практика студентов проводится во всех больницах и поликлиниках г. Новосибирска



# Специальность **ПЕДИАТРИЯ**

Квалификация – **ВРАЧ ОБЩЕЙ ПРАКТИКИ**

Форма обучения – очная      Срок обучения – **6 лет**

Вступительные испытания: **русский язык, химия, биология**

Факультет - педиатрический

После получения  
специальности  
«Педиатрия»

Вы можете стать:

**педиатром,  
неонатологом,  
акушером-гинекологом,  
анестезиологом или  
реаниматологом,  
терапевтом,  
хирургом,**

**дерматовенерологом,  
генетиком,  
инфекционистом,  
врачом-лаборантом,  
невропатологом или  
психиатром,  
врачом общей практики,  
онкологом,  
ЛОР-врачом,  
офтальмологом,  
патологоанатомом,  
эндокринологом.**

# Студенты осваивают практические навыки с помощью муляжей, манипуляционных тренажеров и фантомс





# Практические занятия и практика студентов проводится во всех больницах и поликлиниках г. Челябинска

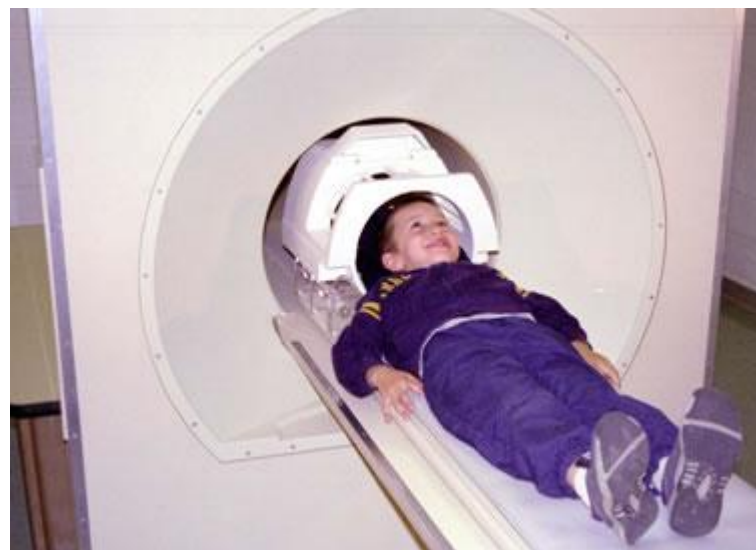

## Специальность **СТОМАТОЛОГИЯ**

Квалификация – **врач-стоматолог общей практики**

Форма обучения – очная      Срок обучения – **5 лет**

Вступительные испытания: **русский язык, химия, биология**

Факультет - **стоматологический**

После получения специальности «Стоматология» Вы можете стать:

**стоматологом-терапевтом,**

**стоматологом-хирургом,**

**стоматологом челюстно-лицевой хирургии,**

**стоматологом-ортопедом,**

**ортодонтом,**

**детским стоматологом.**



# Студенты осваивают практические навыки с помощью муляжей, манипуляционных тренажеров и фантомов



# Специальность **ФАРМАЦИЯ**

Квалификация – **ПРОВИЗОР**

Форма обучения – очная    Срок обучения – **5 лет**

Вступительные испытания: **русский язык, химия, биология**

Факультет - фармацевтический

После получения специальности «Фармация» Вы можете работать в:

**производственной (аптеки, фармацевтические фабрики),**

**организационно-управленческой,**

**контрольно-разрешительной сферах,**

**общей фармацевтической практике (аптечная сеть г. Новосибирска и НСО, других регионов РФ и стран СНГ).**



## **ДЕЛО**

**Квалификация – врач по общей гигиене,  
эпидемиологии**

**Форма обучения – очная      Срок обучения – 6 лет**

**Вступительные испытания: русский язык, химия,  
биология**

**Факультет – медико-профилактический**

**«Медико-профилактическое дело» Вы можете стать:**

**врачом-гигиенистом,**

**врачом-эпидемиологом,**

**врачом-лаборантом,**

**врачом-бактериологом,**

**врачом-вирусологом,**

**организатором госсанэпидслужбы.**





# Специальность **МЕДИЦИНСКАЯ БИОХИМИЯ**

Квалификация – **врач**

Форма обучения - очная

Срок обучения – **6 лет**

Вступительные испытания: **русский язык, химия, биология**

Факультет – **медико-профилактический**

После получения специальности «Медицинская биохимия» Вы можете стать:

**врачом-генетиком,**

**врачом судебно-медицинской экспертизы,**

**врачом клинической лабораторной диагностики.**



# Специальность **МЕДИЦИНСКАЯ БИОФИЗИКА**

Квалификация – **ВРАЧ**

Форма обучения - очная

Срок обучения – **6 лет**

Вступительные испытания: **русский язык, математика, физика**

Факультет – **медико-профилактический**

После получения специальности «Медицинская биофизика» Вы можете стать:

**врачом-рентгенологом,**

**врачом-радиологом,**

**врачом УЗИ,**

**врачом функциональной диагностики,**

**врачом клинической лабораторной диагностики.**





Специальность **КЛИНИЧЕСКАЯ ПСИХОЛОГИЯ**

Квалификация – **КЛИНИЧЕСКИЙ ПСИХОЛОГ**

Форма обучения - очная

Срок обучения – **5,5 лет**

Вступительные испытания: **русский язык, обществознание, биология**

Факультет - социальной работы и клинической психологии

После получения специальности «Клиническая психология»

Вы можете работать:

**в больницах (общего и психиатрического профиля),**

**в детских реабилитационно-восстановительных центрах,**

**на предприятиях в отделах по управлению персоналом,**

**в сферах управления, бизнеса и связям с общественностью,**

**в подразделениях Министерства чрезвычайных ситуаций**

**в учебных заведениях любого профиля психологами и**

**преподавателями психологии**



# Специальность **СОЦИАЛЬНАЯ РАБОТА**

Квалификация – **бакалавр**

Форма обучения – очная      Срок обучения – **4 года**

Форма обучения – заочная      Срок обучения – **4,5 года**

Вступительные испытания:

**русский язык, обществознание, история**

**Факультет - социальной работы и клинической**

**психологии**

После получения специальности «Социальная работа» Вы можете работать в:

**городских и районных администрациях, системе социальной защиты**

**населения;**

**центрах реабилитации семьи и подростков, центрах семейного консультирования, миграционной службе;**

**центрах медицины катастроф МЧС, вооружённых силах;**

**системе здравоохранения (амбулаторно-поликлинические учреждения,**

**санатории, городские психиатрические службы);**



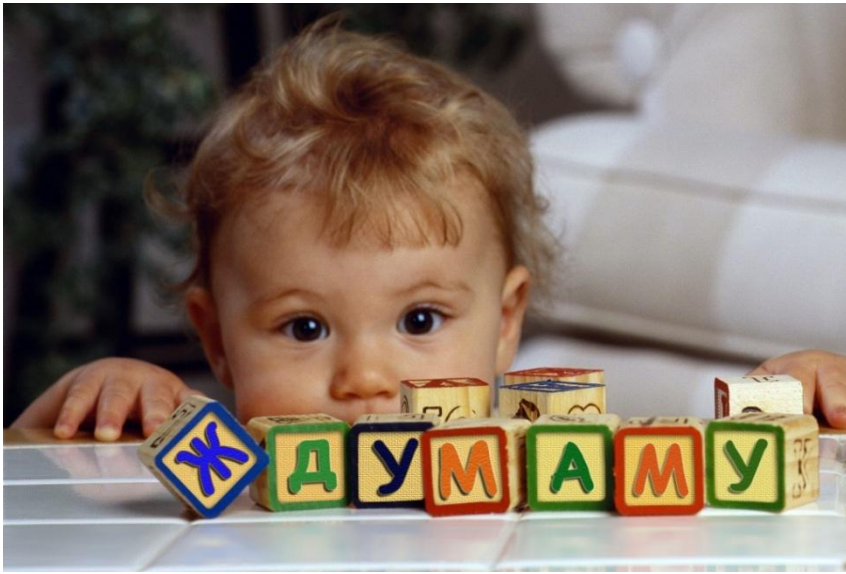

# Специальность **МЕНЕДЖМЕНТ**

Квалификация – **бакалавр**

Форма обучения – очная      Срок обучения – **4 года**

Форма обучения – заочная      Срок обучения – **5 лет**

Вступительные испытания:

**русский язык, обществознание, математика**

**Факультет - менеджмента**

После получения специальности «Менеджмент» Вы можете работать в различных сферах:

**производственной (ЛПУ, медицинские центры, логистические терминалы),**

**организационно-управленческой;**

**контрольно-разрешительной (лицензирование, сертификация,**

**регистрация)**

**информационно-просветительской,**

**научно-исследовательской.**



**Спасибо за внимание!**