

ГБОУ ВПО УГМА Минздрава России
Кафедра нервных болезней и нейрохирургии
Зав. Кафедрой профессор, д.м.н. Волкова Л.И.

ОПУХОЛИ МОЗЖЕЧКА, СТВОЛА МОЗГА.

Выполнила: студентка группы ОЛД-402
Берестнева С.В.

-
- Опухоли мозжечка по частоте занимают первое место среди опухолей задней черепной ямки. (70-80%)
 - Доброкачественные опухоли — астроцитомы
 - Злокачественные – медуллобластомы.

ОПУХОЛИ МОЗЖЕЧКА.

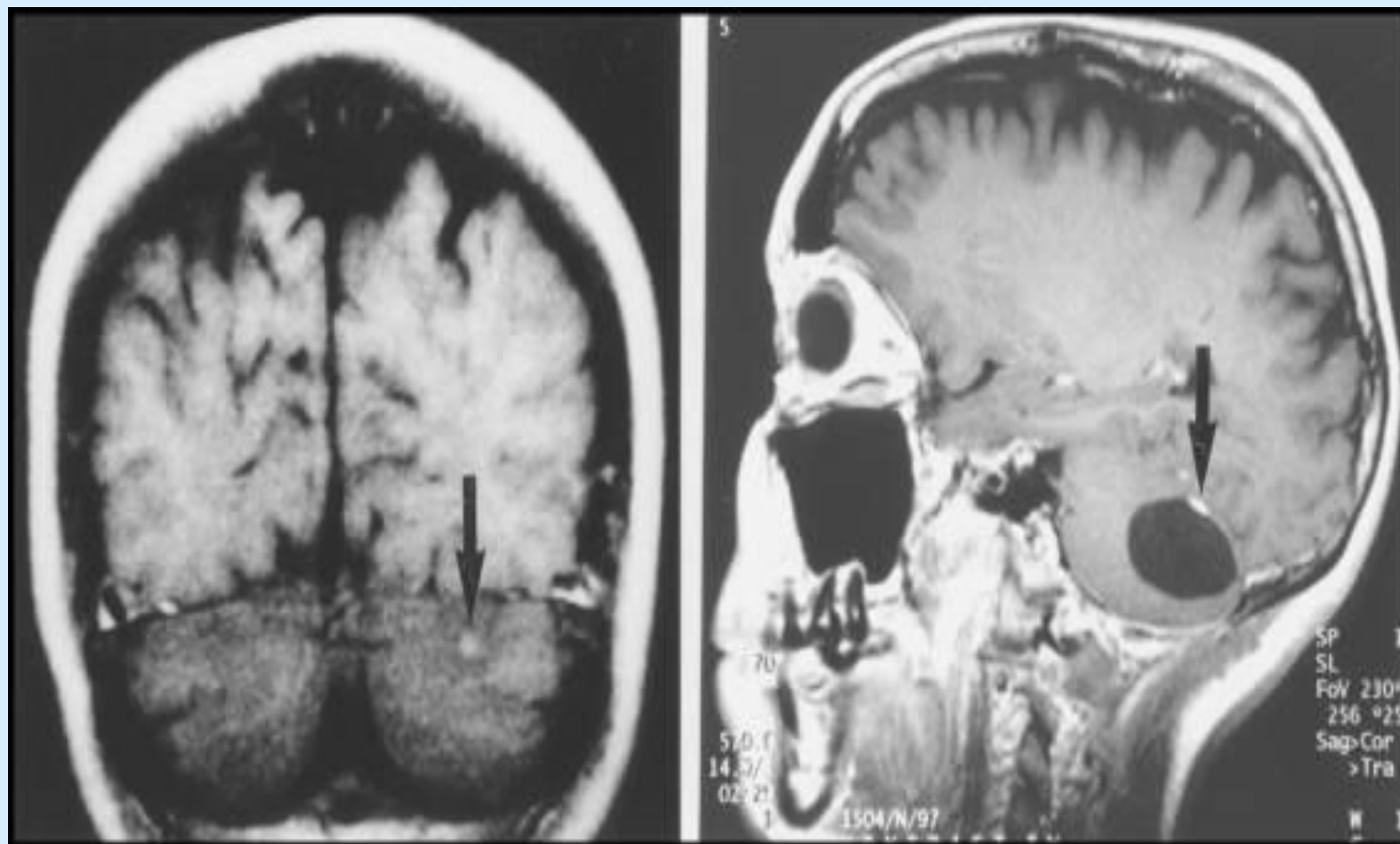

СИМПТОМЫ:

- общемозговые
- очаговые
- отдаленные

ОБЩЕМОЗГОВЫЕ СИМПТОМЫ:

- застойный ДЗН
- головная боль
- головокружение
- застойный лабиринтит

ОЧАГОВЫЕ СИМПТОМЫ:

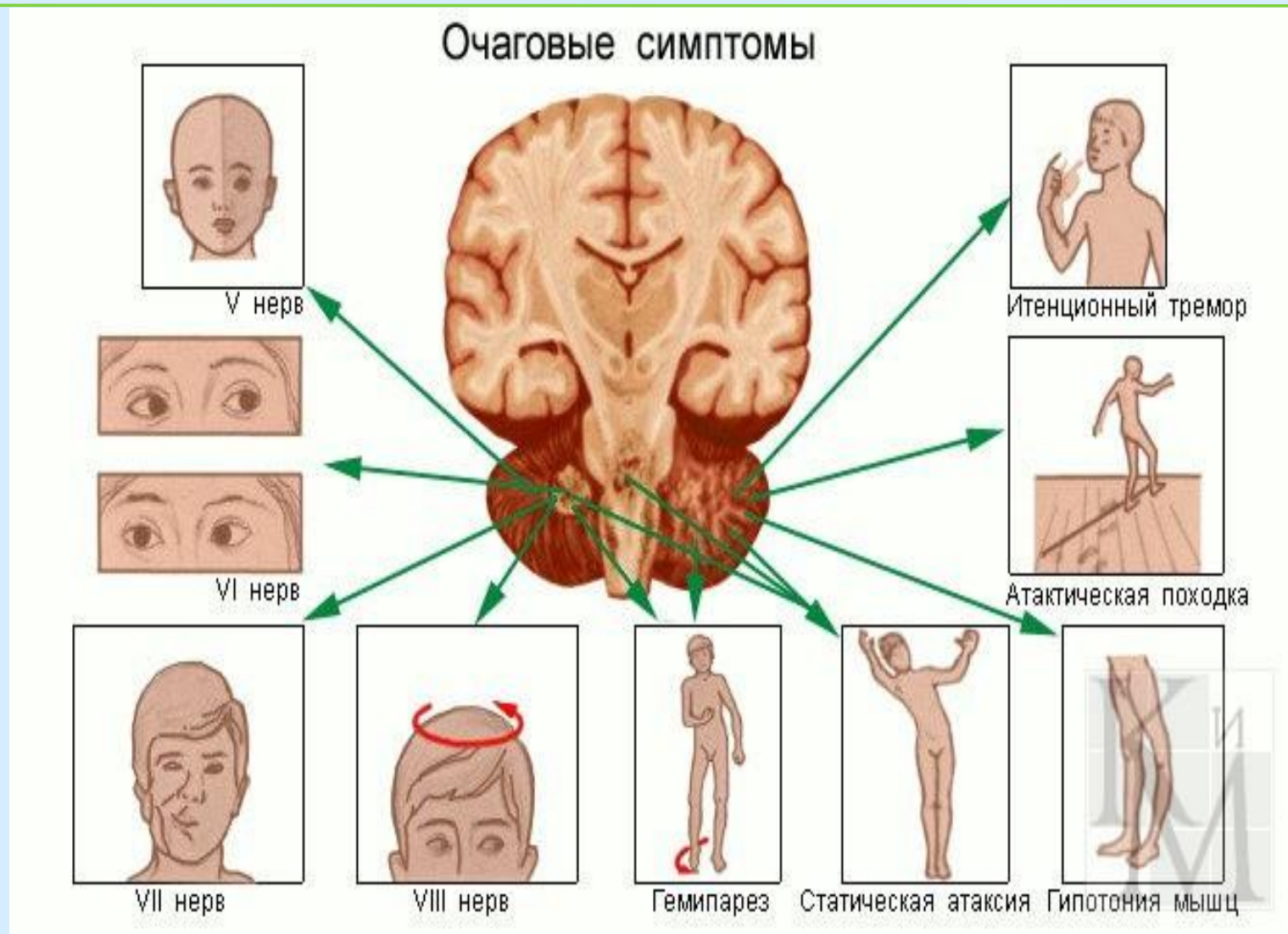

ОЧАГОВЫЕ СИМПТОМЫ:

2 основные группы:

- *червячковый синдром*: преобладают расстройства равновесия - типичная «пьяная походка», латеропульсия, ретропульсия. Расстроено стояние, даже сидение, неправильные позы головы и туловища, нистагм.
- *полушарный синдром*: преобладают нарушения координации и интенционное дрожание на стороне пораженного полушария мозжечка. Речь спотыкающаяся, растянутая, неравномерно модулированная (скандированная).

ОТДАЛЕННЫЕ СИМПТОМЫ:

- параличи черепных нервов - V, VI, VII, VIII пар, реже бульбарных нервов.
- симптомы со стороны пирамид - центральные парезы и параличи, судороги, контрактуры.
- чувствительность расстраивается реже и слабее.

□ Диагностика : МРТ, КТ

□ Лечение: -оперативное,
-лучевая,
-химиотерапия.

ОПУХОЛИ СТВОЛА МОЗГА

Основные отделы головного мозга на продольном срезе

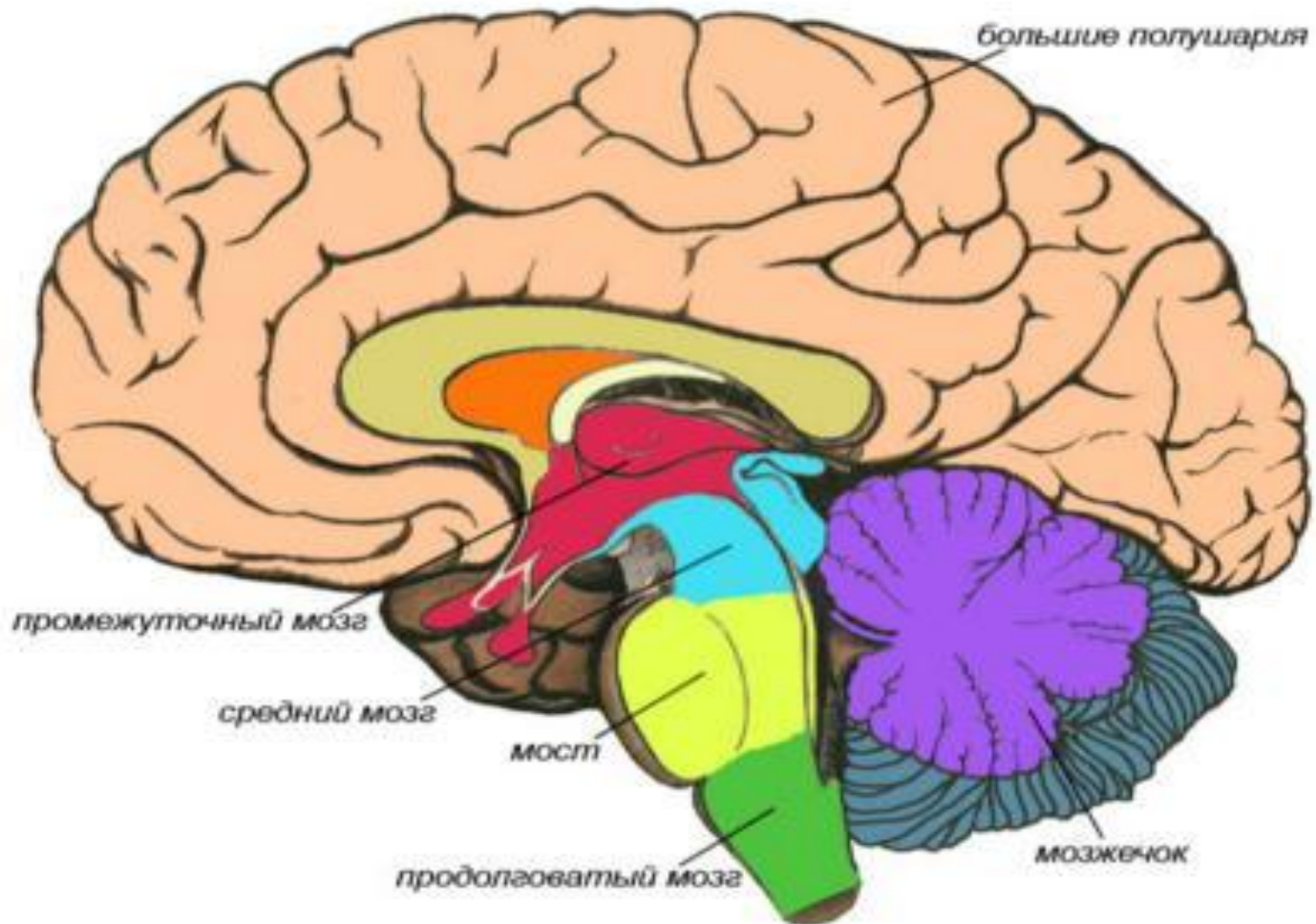

ОПУХОЛИ СТВОЛА МОЗГА:

1. Первично-стволовые новообразования
 - внутристволовые
 - экзофитно-стволовые
2. Вторично-стволовые новообразования
 - распространяются на ствол мозга через ножки мозжечка
 - распространяются на ствол мозга через дно ромбовидной ямки
3. Парастволовые новообразования
 - тесно сращенные со стволом мозга
 - деформирующие ствол мозга

ОПУХОЛИ СРЕДНЕГО МОЗГА:

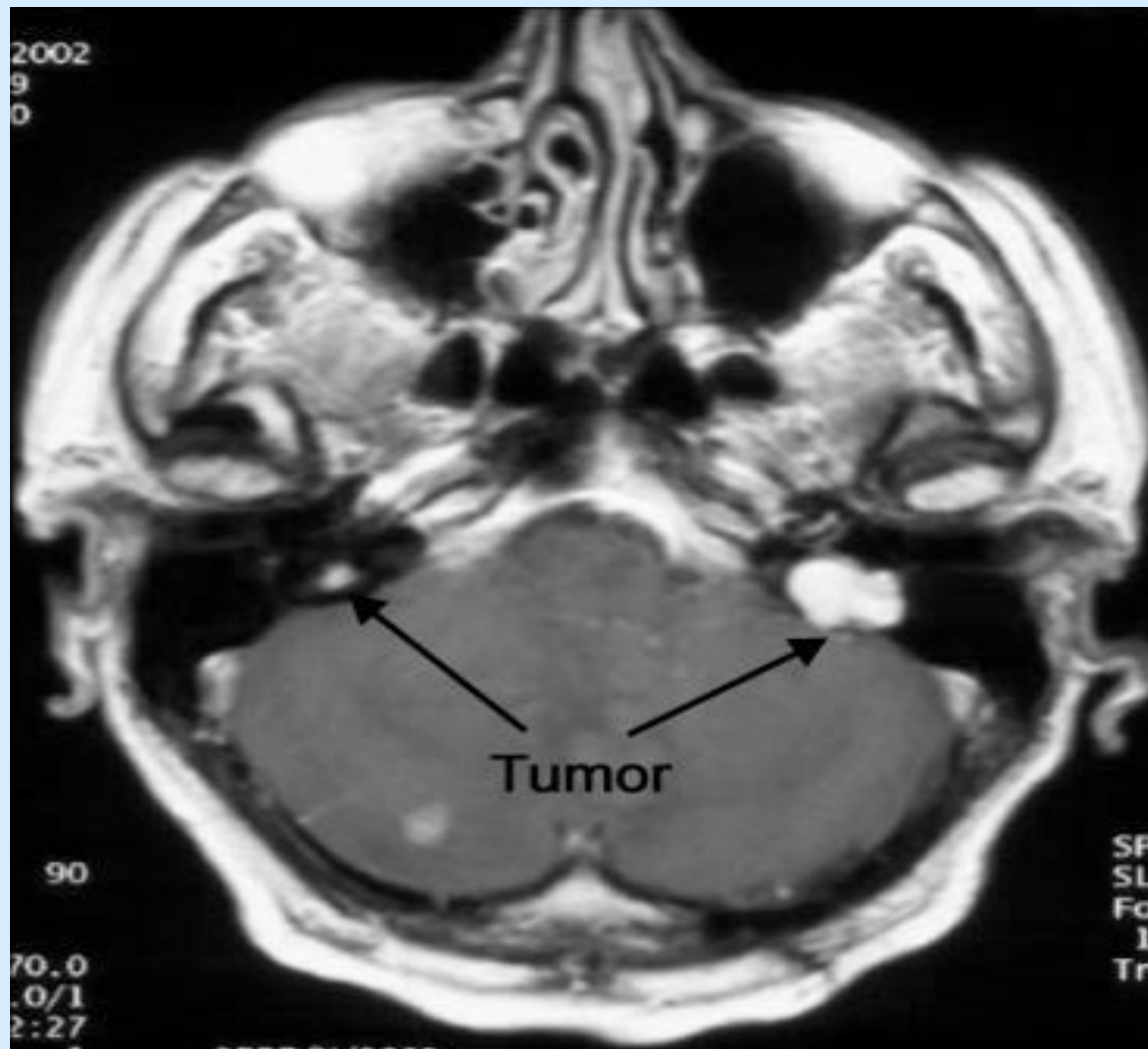

СИМПТОМЫ:

- отсутствие зрачковой реакции на свет
- расширение зрачков
- симптом Гертвига—Мажанди (косоглазие по вертикали)
- парез взора вверх.
- повышение мышечного тонуса в разгибателях

Характерные синдромы:

- альтернирующий синдром Вебера
- синдром Бенедикта

ОПУХОЛИ ВАРОЛИЕВОГО МОСТА:

- поражение отводящего, тройничного, лицевого и слухового нервов, сочетающееся, как правило, с гемипарезом на стороне, противоположной опухоли.

ОПУХОЛЬ ПРОДОЛГОВАТОГО МОЗГА

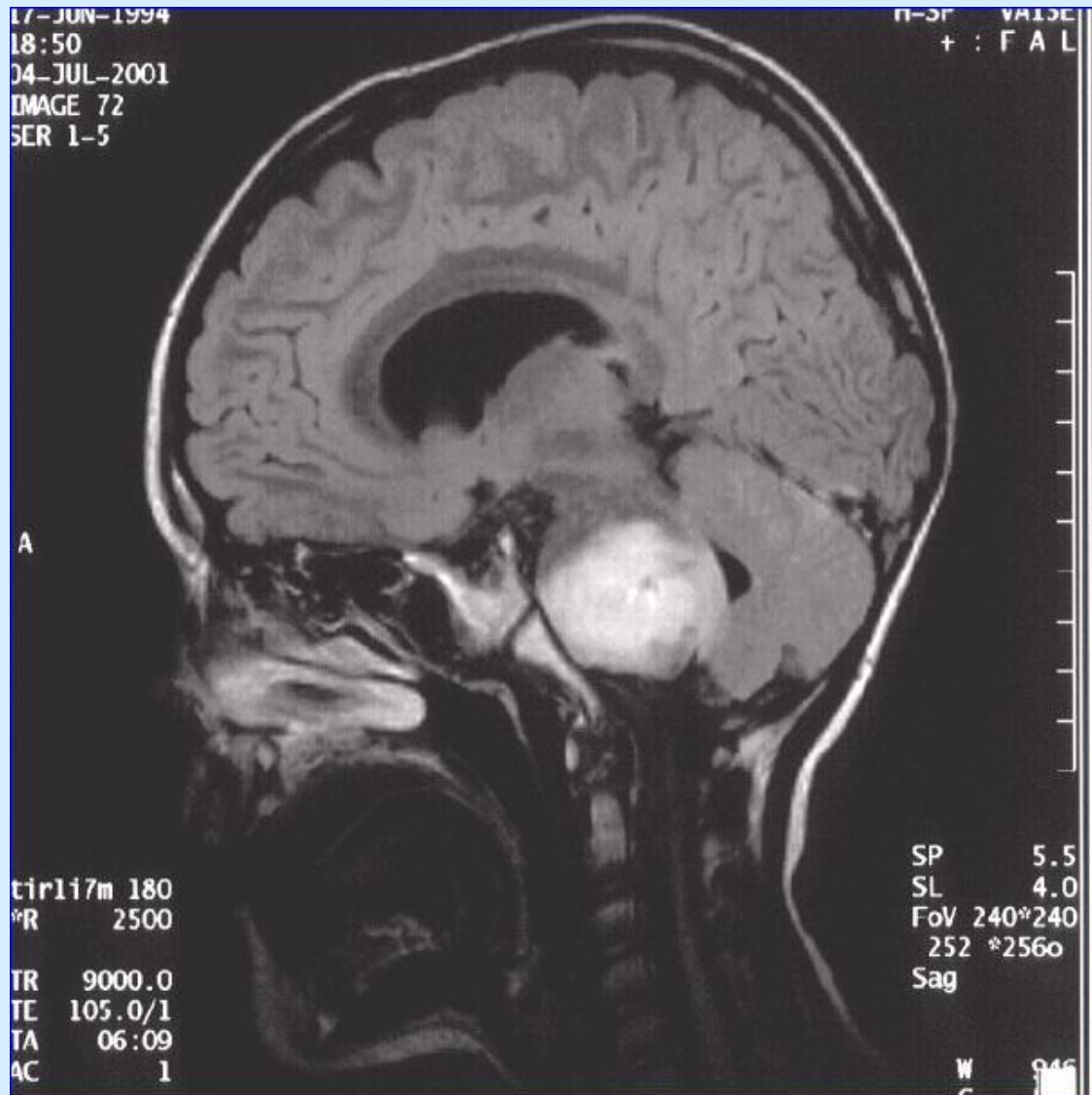

СИМПТОМЫ:

- рвота
- бульбарный паралич с расстройствами глотания и фонации
- дизартрия
- расстройство чувствительности в дистальных отделах тройничного нерва
- нарушение ритма дыхания и сердечной деятельности.

□ Диагностика : МРТ, КТ

□ Лечение: -оперативное,
-лучевая терапия,
-химиотерапия.

СПАСИБО ЗА ВНИМАНИЕ.

