

ПО IWMS 4200 для просмотра камер видеонаблюдения

Коротченко А.

июль 2013

В исключительной зоне ответственности Службы защиты бизнеса компании находятся решение вопросов связанных с работоспособностью ряда специальных систем на объектах компании, а именно:

1. ТО и ремонту систем видеонаблюдения объектов
2. ТО и ремонту антикражных рамок кассовых зон магазинов
3. ТО и ремонт охранной сигнализации.

Со стороны ряда руководителей СЗБ дивизионов имеются факты / попытки решать вопросы оплаты проведения указанных видов работ за счет Отдела эксплуатации компании, соответственно минуя СЗБ ЦО.

В связи с этим **требую**, исключить:

- Подключение к решению вопросов ТО и ремонтов вышеуказанных систем региональных сотрудников Отдела эксплуатации
- Инициирование оплаты ТО и ремонтов вышеуказанных систем за счет бюджета Отдела эксплуатации
- Проведение ТО и ремонтов вышеуказанных систем без предварительного согласования с СЗБ ЦО (Коротченко А.)
- Взять данное направление работы во вверенных дивизионах под личный контроль.

Местонахождение IWMS 4200

Программа расположена на ресурсах ftp:

ftp\Pub\sb\IWMS4200

ftp:/ftpsb/distrib

Необходимо скопировать к себе на компьютер и извлечь из архива, права администратора не требуются, программа не требует установки!

ЗАПРЕЩАЕТСЯ ПЕРЕДАВАТЬ ДАННУЮ ПРЕЗЕНТАЦИЮ НЕ СОТРУДНИКАМ ДЗБ, А ТАКЖЕ ИНЫМ ОБРАЗОМ ИНФОРМИРОВАТЬ СОТРУДНИКОВ ДРУГИХ ОТДЕЛОВ О СПОСОБАХ ПОДКЛЮЧЕНИЯ В ВИДЕОСИСТЕМАМ!

Инструкция как прописывать IP-адреса:

На панели управления **Control Panel** откройте вкладку «**Device Management**» (меню управления устройствами)

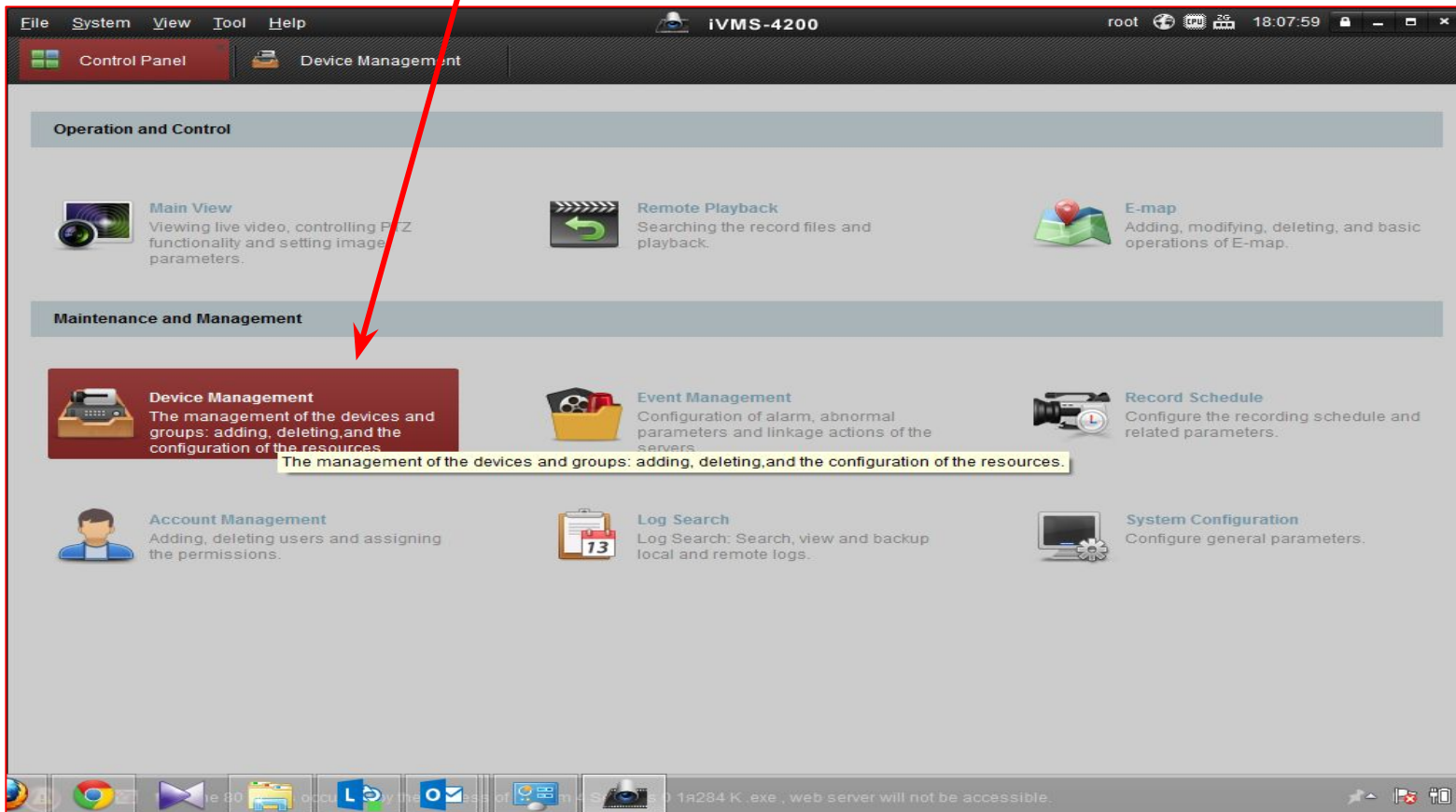
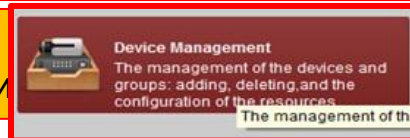

В открывшемся меню управления устройствами нажмите **Add**, чтобы добавить видеорегистратор к удаленному клиенту

Nickna	Device Serial No.	Net Status	HDD Status	Recording
10.7.69.201	10.7.69.201			
10.7.69.202	10.7.69.202			
10.7.69.203	10.7.69.203			

В графе **Nickname** дайте устройству название.

В графе **Address** добавьте IP устройства.

По умолчанию имя пользователя и пароль: admin и 12345 соответственно.

Нажмите Enter (ввод).

Adding Mode:

IP/Domain IP Segment IP Server HiDDNS

Add Offline Device

Nickname:

Address:

Port: 8000

User Name: admin

Password: 12345

Export to Group

Set the device name as the group name and add all the channels connected to the device to the group.

Add Cancel

Далее в меню управления нажмите **Group**.

Nickname	IP	Device Serial No.
10.13.76.200_Camera1	10.13.76.200	BestDVR-804REAL-S0820120611BBWR409069803WCVU
10.13.76.200_Camera3	10.13.76.200	BestDVR-804REAL-S0820120611BBWR409069803WCVU
10.13.76.200_Camera5	10.13.76.200	BestDVR-804REAL-S0820120611BBWR409069803WCVU
10.13.76.200_Camera6	10.13.76.200	BestDVR-804REAL-S0820120611BBWR409069803WCVU

The bottom status bar shows a warning icon and the message: 'The 80 port is occupied by the process of System 4 Services 0 1я284 К .exe , web server will not be accessible.'

Добавьте имя группы и нажмите

OK

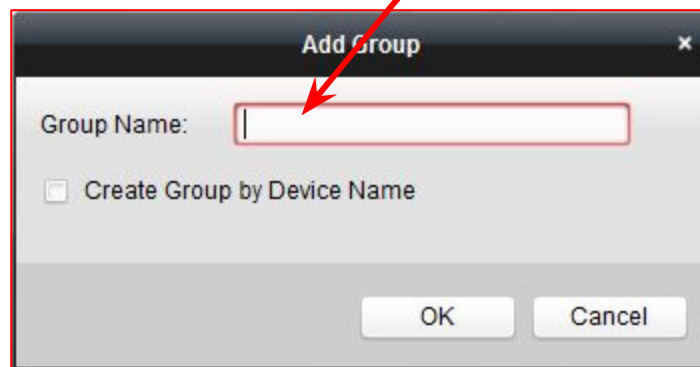

Нажмите **+Import** для добавления устройств в группу.

Encoding Channel Resources of Group 2

+ Import Modify Delete Remote Config Filter

Nickname	IP	Device Serial No.
10.13.76.200_Camera1	10.13.76.200	BestDVR-804REAL-S0820120611BBWR409069803WCVU
10.13.76.200_Camera3	10.13.76.200	BestDVR-804REAL-S0820120611BBWR409069803WCVU
10.13.76.200_Camera5	10.13.76.200	BestDVR-804REAL-S0820120611BBWR409069803WCVU
10.13.76.200_Camera6	10.13.76.200	BestDVR-804REAL-S0820120611BBWR409069803WCVU

The 80 port is occupied by the process of System 4 Services 0 1я284 K. exe , web server will not be accessible.

Далее выберите камеру (камеры) и нажмите

Import

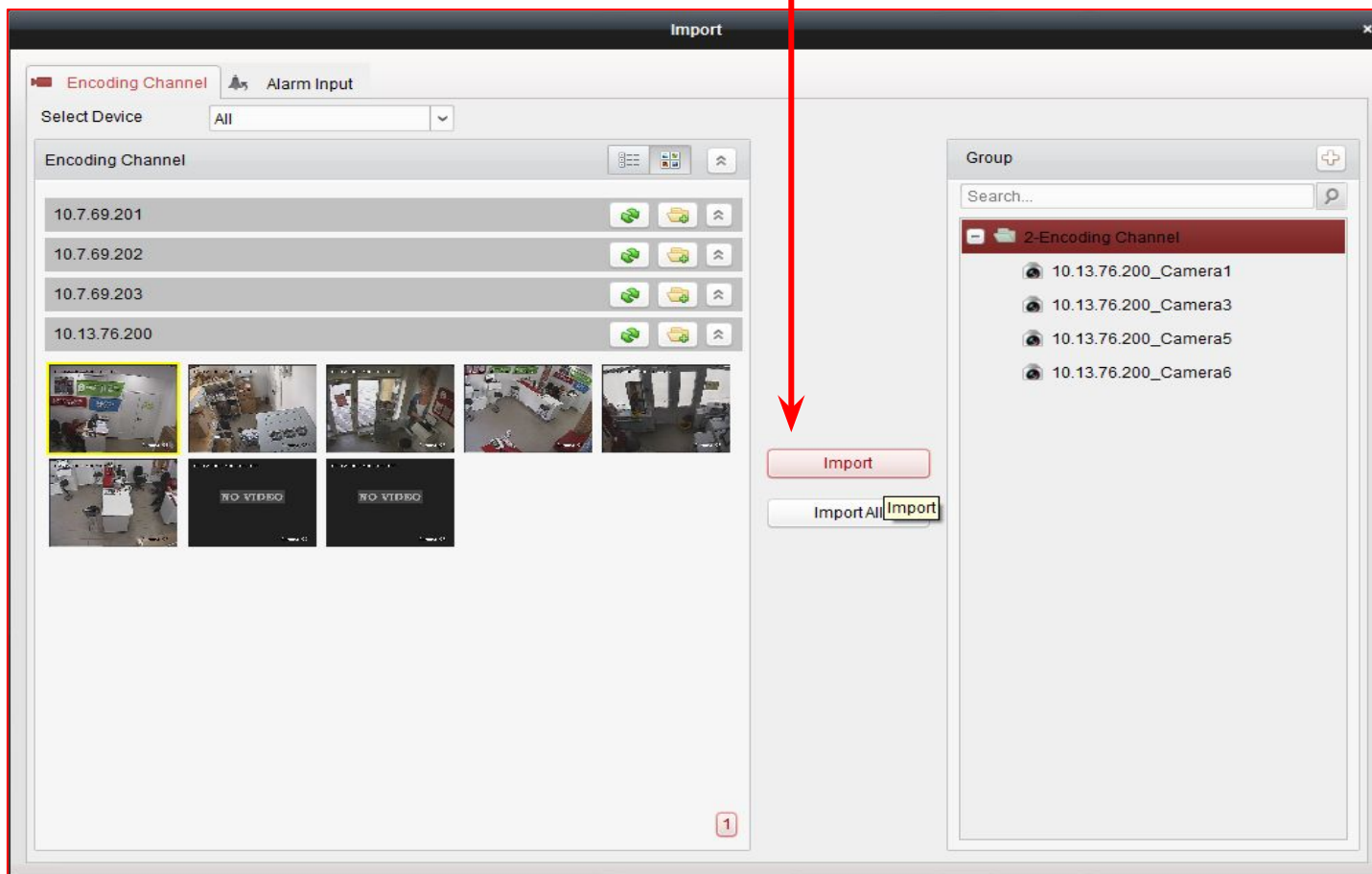

В меню **Control Panel** нажмите на вкладку **Main**

View

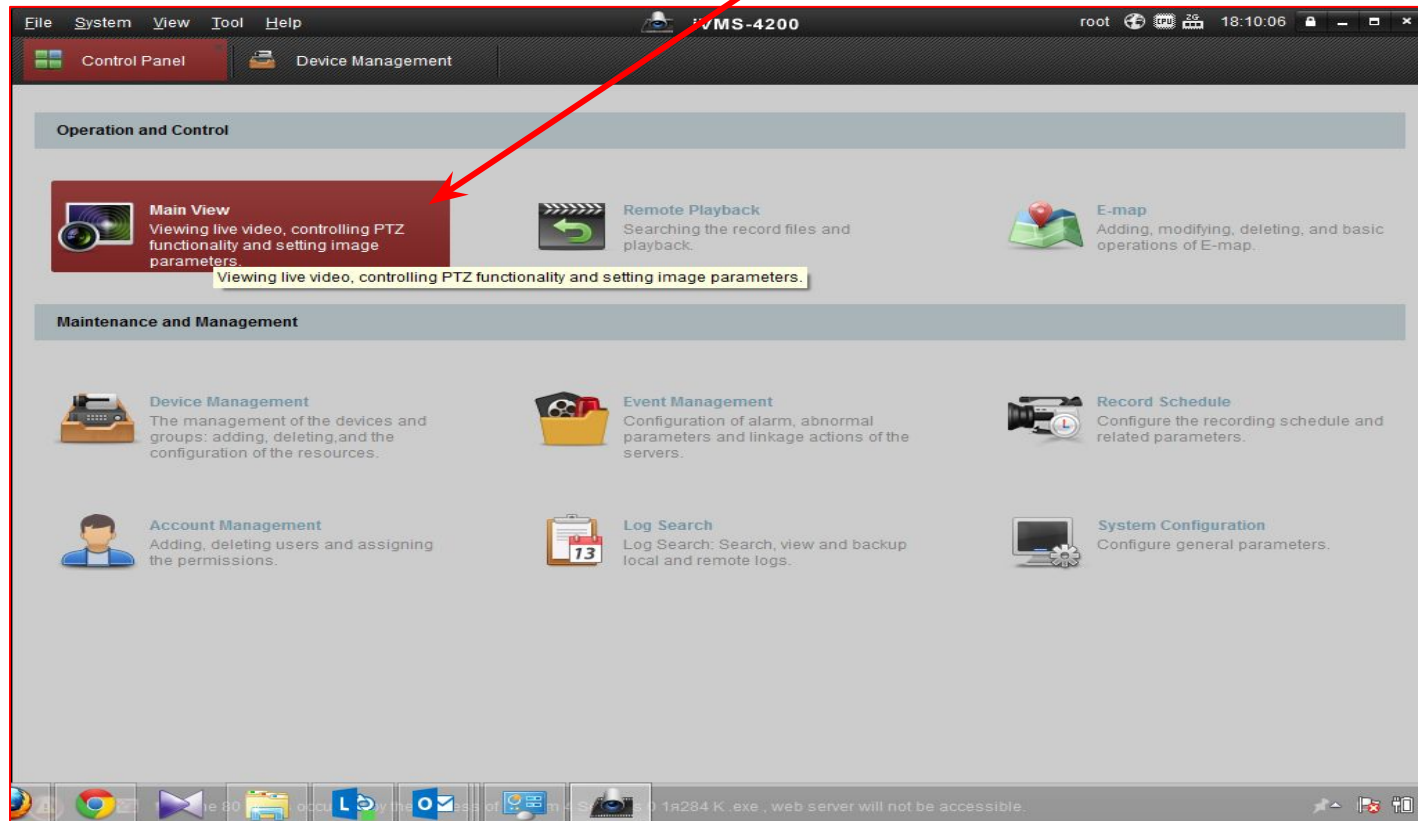

File System View Tool Help ivMS-4200 root 18:13:31

Control Panel Main View Device Management

View

Search...

Default View Custom View

Camera

Search...

2

- 10.13.76.200_Camera1
- 10.13.76.200_Camera3
- 10.13.76.200_Camera5
- 10.13.76.200_Camera6

PTZ Control

07-17-2013 Ср 19:14:39 Camera 01

07-17-2013 Ср 19:14:39 Camera 06

07-17-2013 Ср 19:14:39 Camera 01

07-17-2013 Ср 19:14:39 Camera 05

The 80 port is occupied by the process of System 4 Services 0 1a284 K.exe, web server will not be accessible.

Как определить IP адрес видеорегистратора:

Нажмите одновременно клавиши **Windows** и **R**:

В открывшемся окне наберите **cmd** и нажмите **Enter**.

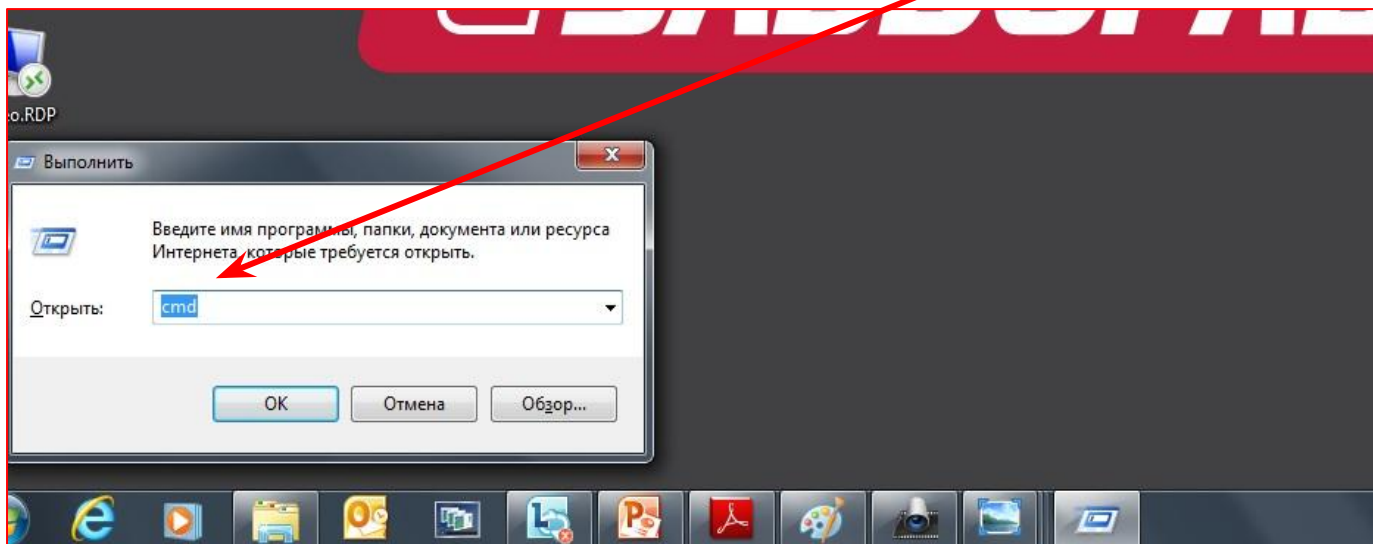

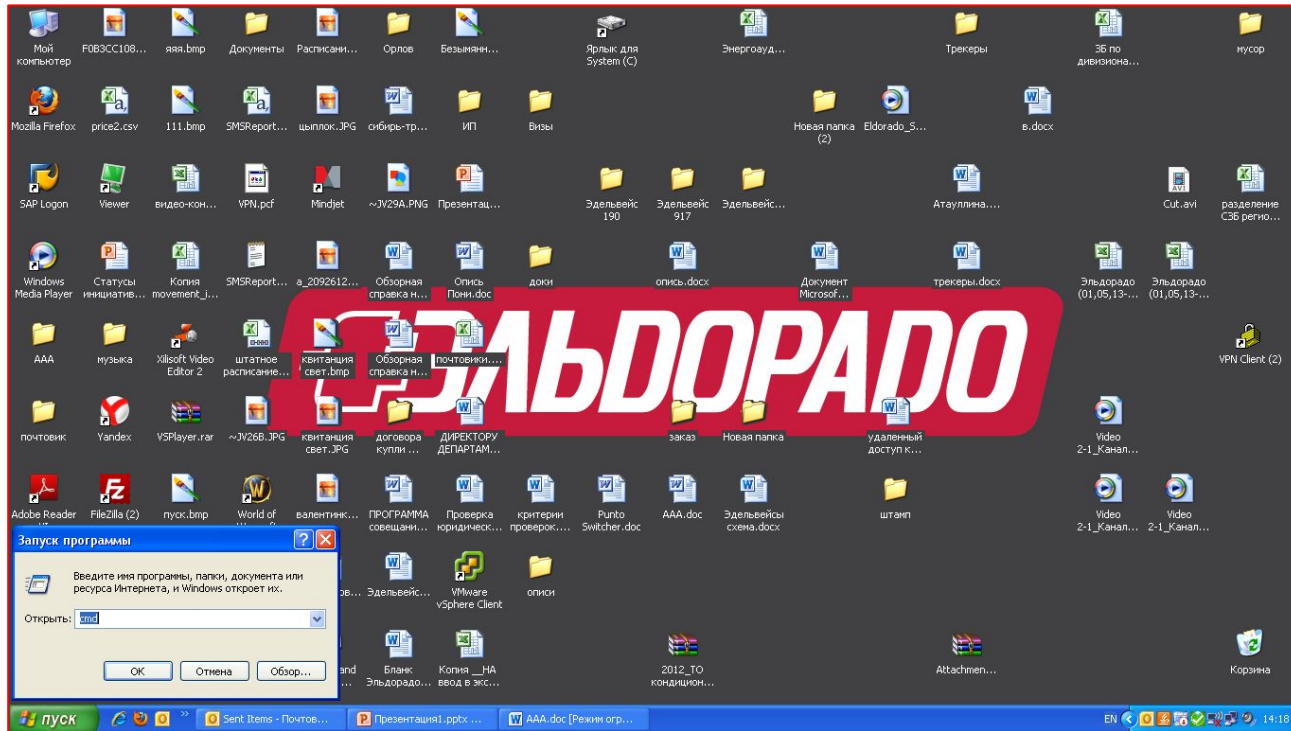

Откроется окно
Выполнить:

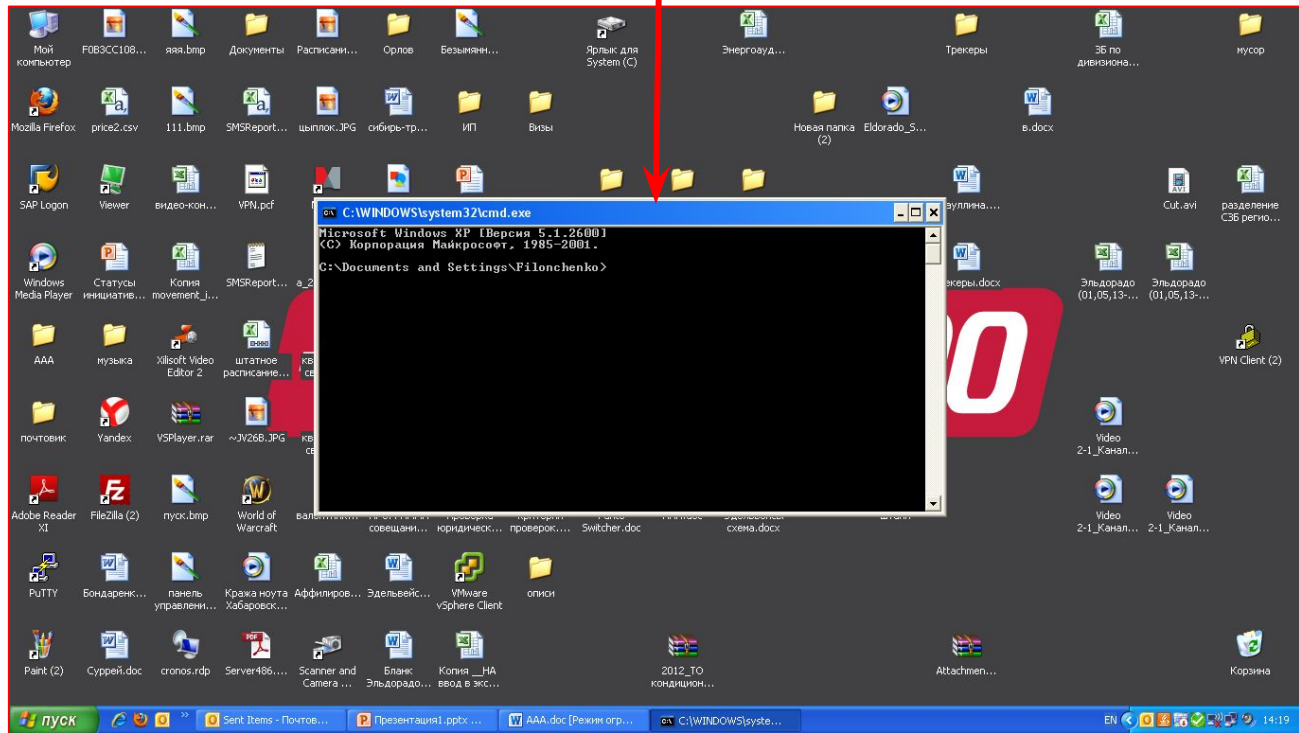

В окне **Выполнить** напишите: **ping AXXX-ora** (ping [пробел] AXXX, где AXXX- № объекта SAP) и нажмите **Enter**,

например:

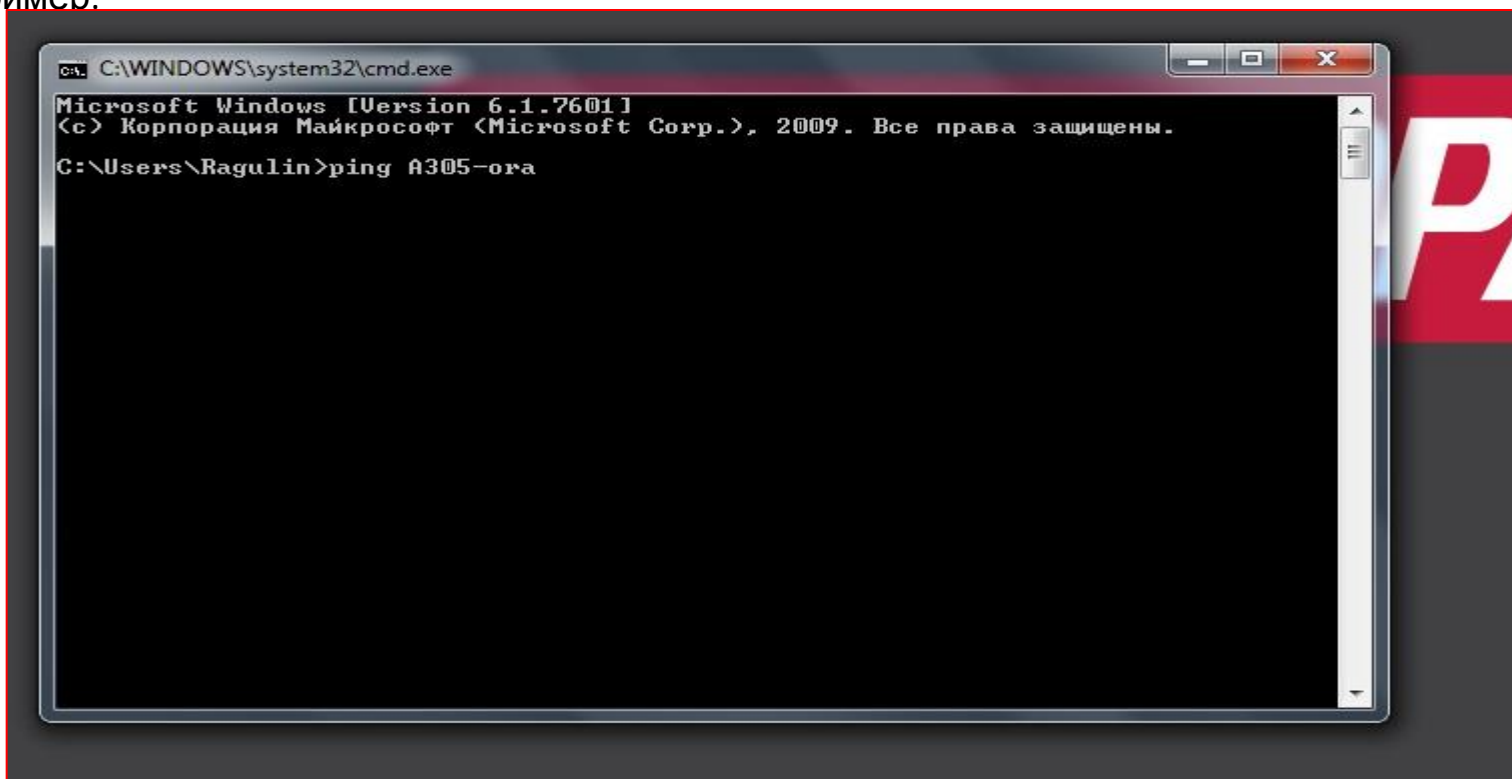

```
Microsoft Windows [Version 6.1.7601]
(c) Корпорация Майкрософт (Microsoft Corp.), 2009. Все права защищены.
C:\Users\Ragulin>ping A305-ora
```

The window has standard Windows window controls (minimize, maximize, close) in the top right corner. A large red letter 'P' is partially visible on the right side of the image.

Нажмите Enter.

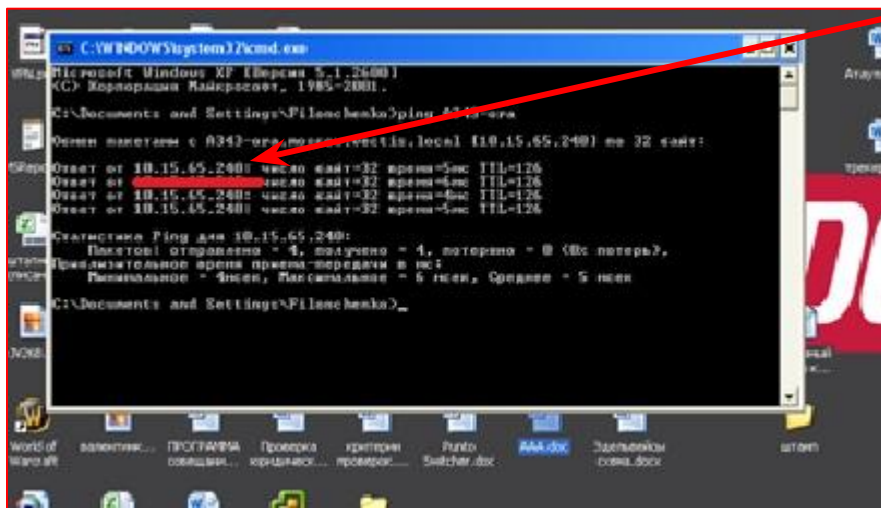

IP-

видеорегистратора