ПОРТРЕТ

Автор: Вислогузова И.А.

Виды портрета

- Исторический портрет
- Посмертный портрет
- Портрет картина
- Портрет-тип
- Костюмированный портрет
- Семейный портрет
- Автопортрет
- Религиозный портрет

Исторический портрет

- Изображает какого-либо деятеля прошлого и создаваемого по воспоминаниям или воображению мастера, на основе вспомогательного материала.

Посмертный портрет

- Сделан после смерти изображённых людей по их прижизненным изображениям или даже полностью сочинённый.

Портрет картина

- Портретируемый представлен в смысловой и сюжетной взаимосвязи с окружающими его миром вещей, природой, архитектурными мотивами и другими людьми

Портрет-тип

- Собирательный образ, структурно близкий портрету

Костюмированный портрет

- Человек представлен в виде аллегорического, мифологического, исторического, театрального или литературного персонажа.

Семейный портрет

Автопортрет

- Портрет самого себя.

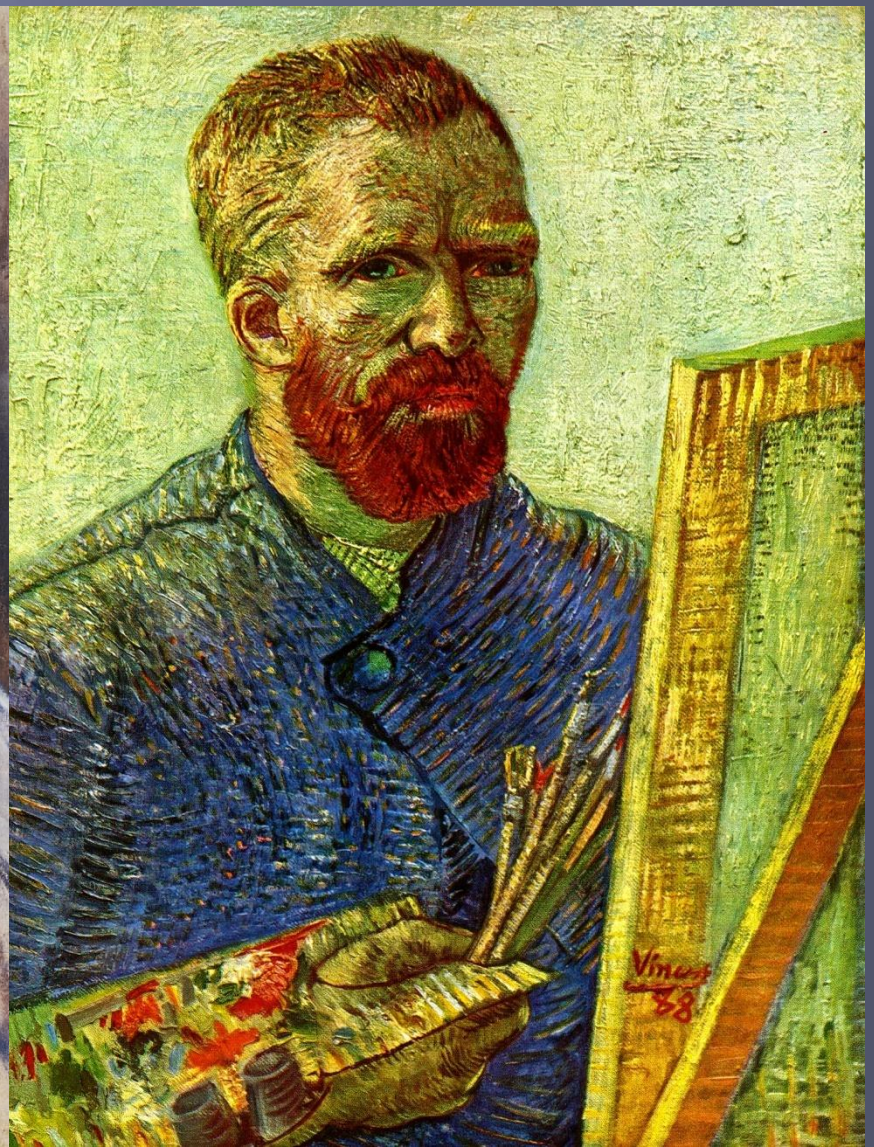

Религиозный портрет

- Древняя форма портрета, когда человек, сделавший пожертвование, изображался на картине