

*Сумський національний аграрний університет*

*Кафедра технології харчування*

*Підготувала студентка групи ФХТ 1402-1*

*Чендакова Олександра*

# ШТРИХ-КОД

*У Харчовій Промисловості*

# План

1. Що це?

2. Історія виникнення

3. Нанесення штрих-коду

4. Інформація, яку несе код

5. Міжнародна таблиця

розшифровки

6. Сканер кодів

7. QR code? Під рукою?

1

# Штриховый код

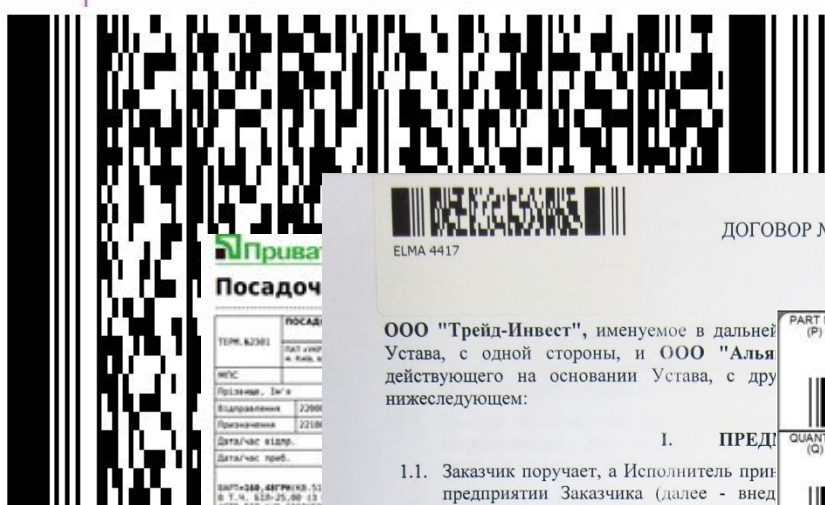

Прива

Посадоч

ТЕМ. 62301	ПОСАД
МПС	ПАТ. КИР. К. КИР. К.
Прізвище, ім'я	
Відправок	22000
Присвоєння	22100
Дата/час відпр.	
Дата/час приб.	
ЗАП'ЯС. АГЕНТКА. 51	
В. П. №. 010-25-00-13	
ІСТР. ВІД. №9 БОЮНО	
час відправок кит	

ДВС



ELMA 4417

ДОГОВОР № 123

8 ноября 2012

ООО "Трейд-Инвест", именуемое в дальней Устава, с одной стороны, и ООО "Алья действующего на основании Устава, с дру нижеследующем:

I. ПРЕД

1.1. Заказчик поручает, а Исполнитель прир предприятия Заказчика (далее - введ настоящим договором и дополнительны

Цей Посадочний документ є надіслано для прийому без повернення у касу. Посадочний документ вважатися роздрукованим документом. Повернення даного Посадочного документа можливе до відправок пошти

PART NO. (P)	14015248	
QUANTITY (Q)	900	PART NO. (C) A20UG
SUPPLIER (V)	0460687	
SERIAL (S)	1284	
YOUR COMPANY, INC CITY, ST 12345		

210918

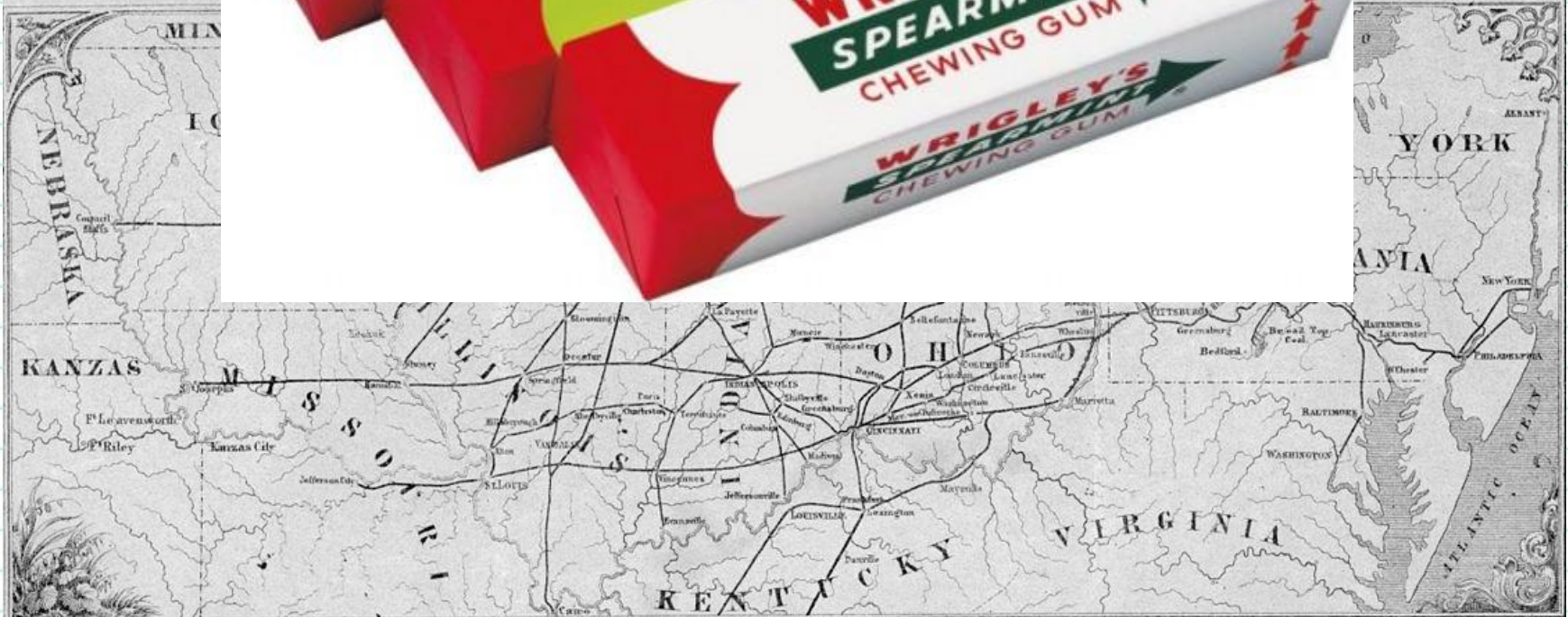

3

# Нанесенн Я

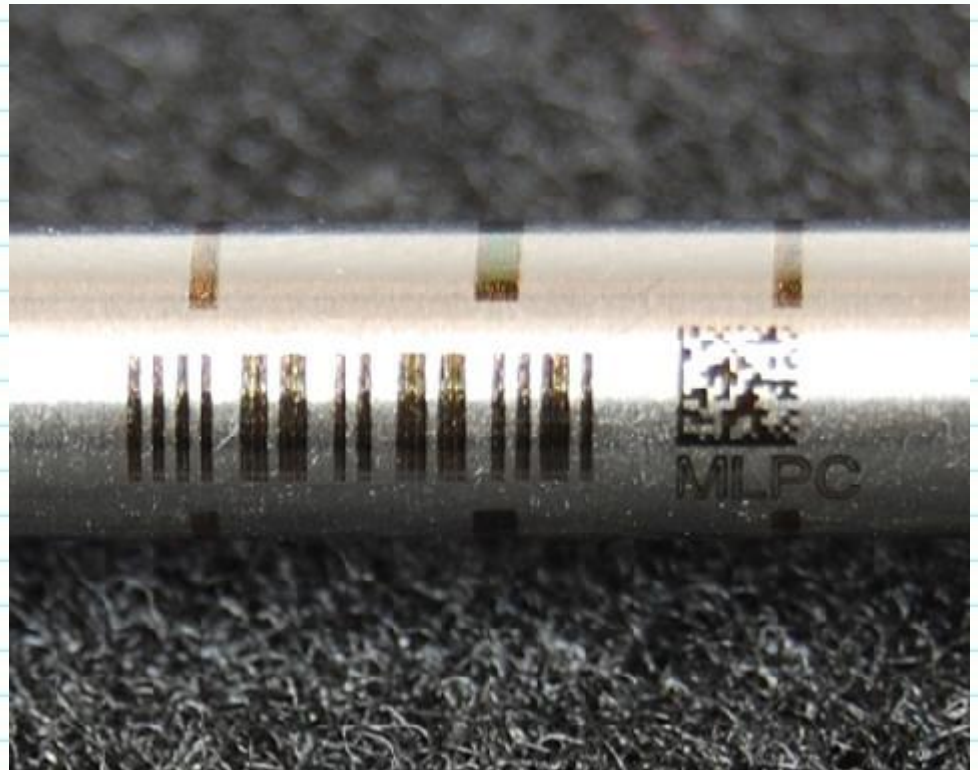

# 4-5

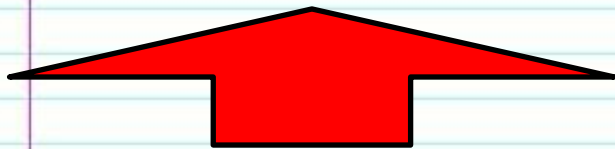
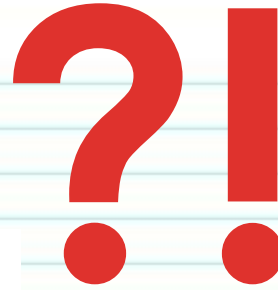

Так бачимо його  
ми

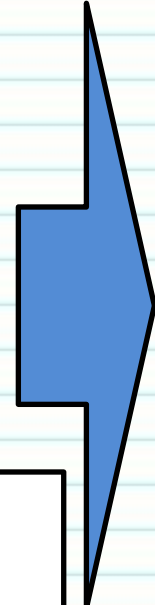

А так  
бачить  
його  
машина

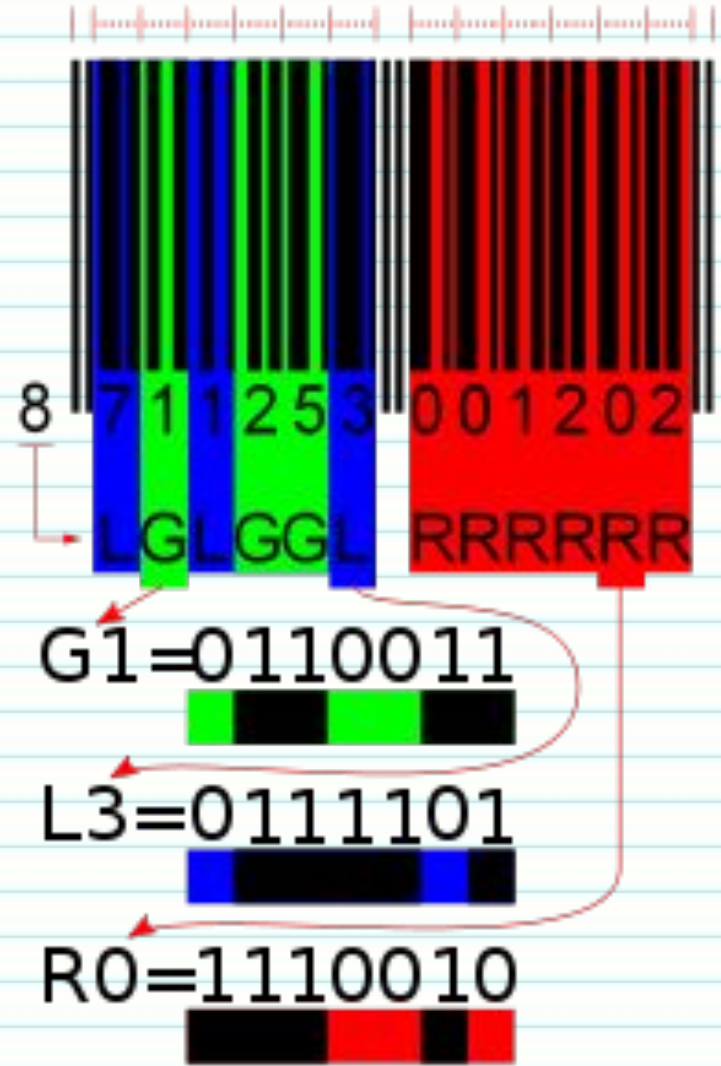

## 3х класи сканерів:

- контактні
- лазерні
- багатоплощинні сканери

Лазерний  
ручний сканер



Багатоплощинні сканери (на касах супермаркетів)

7



iOS



ANDROID





**Презентація  
завершена**



**Дякую за увагу!**