Сознание и самосознание

Работу выполнил: студент группы ВИП-208 А.Е. Матрохин

Работу проверила: к. ф. н., доцент С.О. Лебедева

Сознание

- **Сознание** — это высшая форма отражения объективной действительности, свойственная только человеку.

- **Сознание** — это специфическая форма жизнедеятельности человека, продукт его взаимоотношений с объективной действительностью.

Происхождение сознания

В процессе эволюции животного мира были подготовлены условия и предпосылки для качественного скачка - от животного состояния и психики животных к человеку и человеческому сознанию.

Отличия сознания человека от психики животных можно свести к трем основным:

1) человеку свойственно абстрактное, понятийное мышление, отсутствующее у животных;

2) человек пользуется языком, второй сигнальной системой, которой нет у животных;

3) человек способен не только отражать мир в своем сознании, но и целенаправленно его преобразовывать.

Таково главное содержание очерченного выше скачка.

Виды сознания

- *Общественное сознание* - совокупность идей, теорий, взглядов, представлений, чувств, верований, эмоций людей, настроений, в которых отражается природа, материальная жизнь общества и вся система общественных отношений;

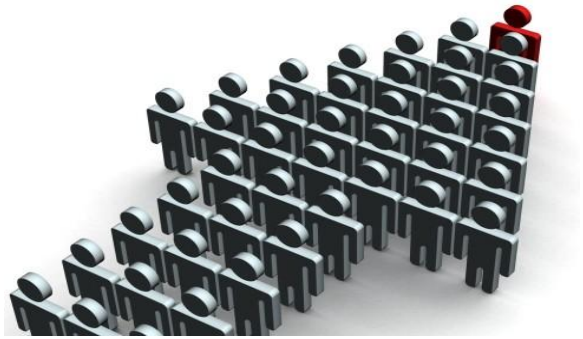

- *Индивидуальное сознание* - это духовный мир личности, отражающий общественное бытие через призму конкретных условий жизни и деятельности данного человека;

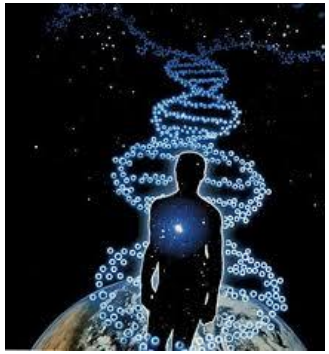

- *Обыденное сознание* - это низший уровень общественного сознания, его неотъемлемая часть, подсистема общественного сознания.

Сознание и его основные свойства

Сознание

Интенциональность, т.е. предметность и направленность сознания - это смыслоформирующее отношение сознания к предмету

Идеальность, т.е. образы человека не заключают в себе физических, химических или иных материальных свойств

Креативность означает его способность создавать нечто новое, не возникает в мире естественным порядком

Самосознание

- **Самосознание** - это сознание человеком своего тела, своих мыслей и чувств, своих действий, своего места в обществе, осознание себя как особой и единой личности.

Формы самознания

Самосознание

Самочувствие - это элементарное осознание человеком своего тела, его состояния и места в мире окружающих вещей и людей

Самосознание на уровне «Я - один из...», т.е. осознание себя в качестве человека, принадлежащего к той или иной социальной группе, культуре, к определенному сообществу и т.п.

Личностное самосознание - осознание своих особенностей и себя как личности, способной совершать свободные самостоятельные поступки, контролировать и оценивать их, нести за них ответственность

Сознание и бессознательное

Бессознательное:

либо рефлекторное внесознательное действие (инстинкт, рефлекс, под гипнозом, в состоянии сомнамбулизма), не участвующие в сознательном отношении субъекта к действительности,

- либо обозначение особой области психики, сосредоточившей в себе вечные влечения, мотивы, стремления, смысл которых определяется инстинктами и недоступен сознанию.

<u>в область бессознательного входят :</u>

- *1)*психические явления, возникающие во сне (сновидения);
- 2)ответные реакции, которые вызываются неощущаемыми, движения, бывшие в прошлом сознательными, но благодаря повторению автоматизировавшиеся и поэтому ставшие неосознаваемыми;
- 3) некоторые побуждения к деятельности, в которых отсутствует сознание цели,
- 4) некоторые патологические явления, возникающие в психике больного человека: бред, галлюцинации и т.д.

Мышление

- **<u>Мышление</u>**
  - это по сути все та же практическая предметная деятельность, только осуществляемая не с материальными предметами, а их с идеальными заменителями

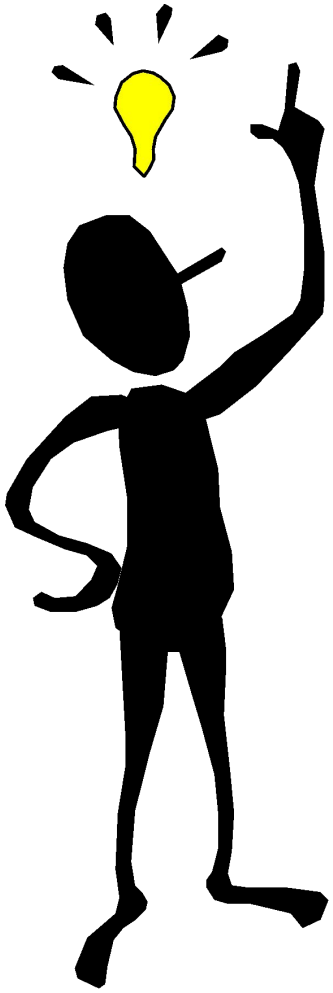

Память - это способность организма сохранять и воспроизводить информацию о внешнем мире и о своем внутреннем состоянии для дальнейшего ее использования в процессе жизнедеятельности.
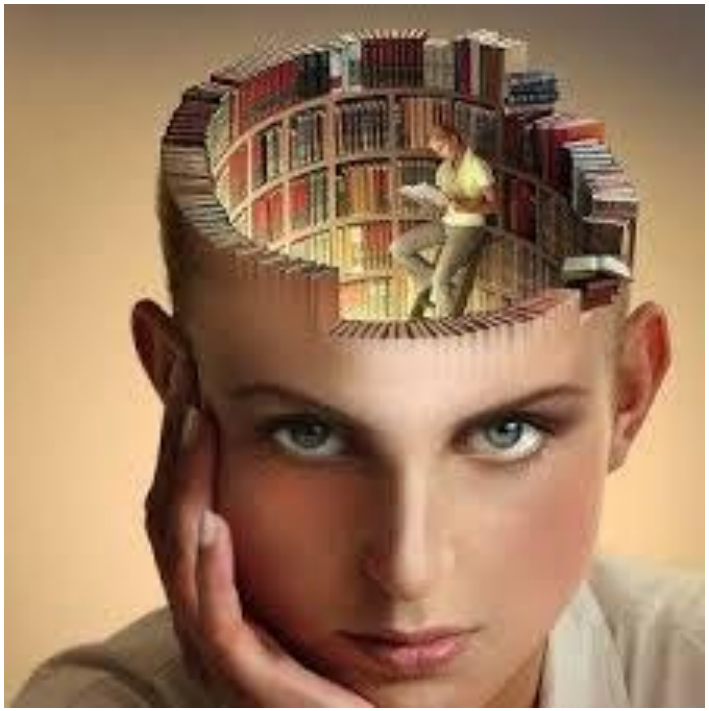
Память связывает элементы жизненного опыта человека в единое целое, является одной из важнейших и необходимых предпосылок формирования его сознания и личности. Наряду с ощущениями, память является вторым важнейшим составляющим, необходимым для инициации процесса мышления.