

БОУ ОО «Медицинский колледж»

ЦК Лечебное дело

**ТЕРАПЕВТИЧЕСКИЙ КРУЖОК
ПРЕЗЕНТАЦИЯ ПО
ГАСТРОЭНТЕРОЛОГИИ**



Анатомия органов пищеварения

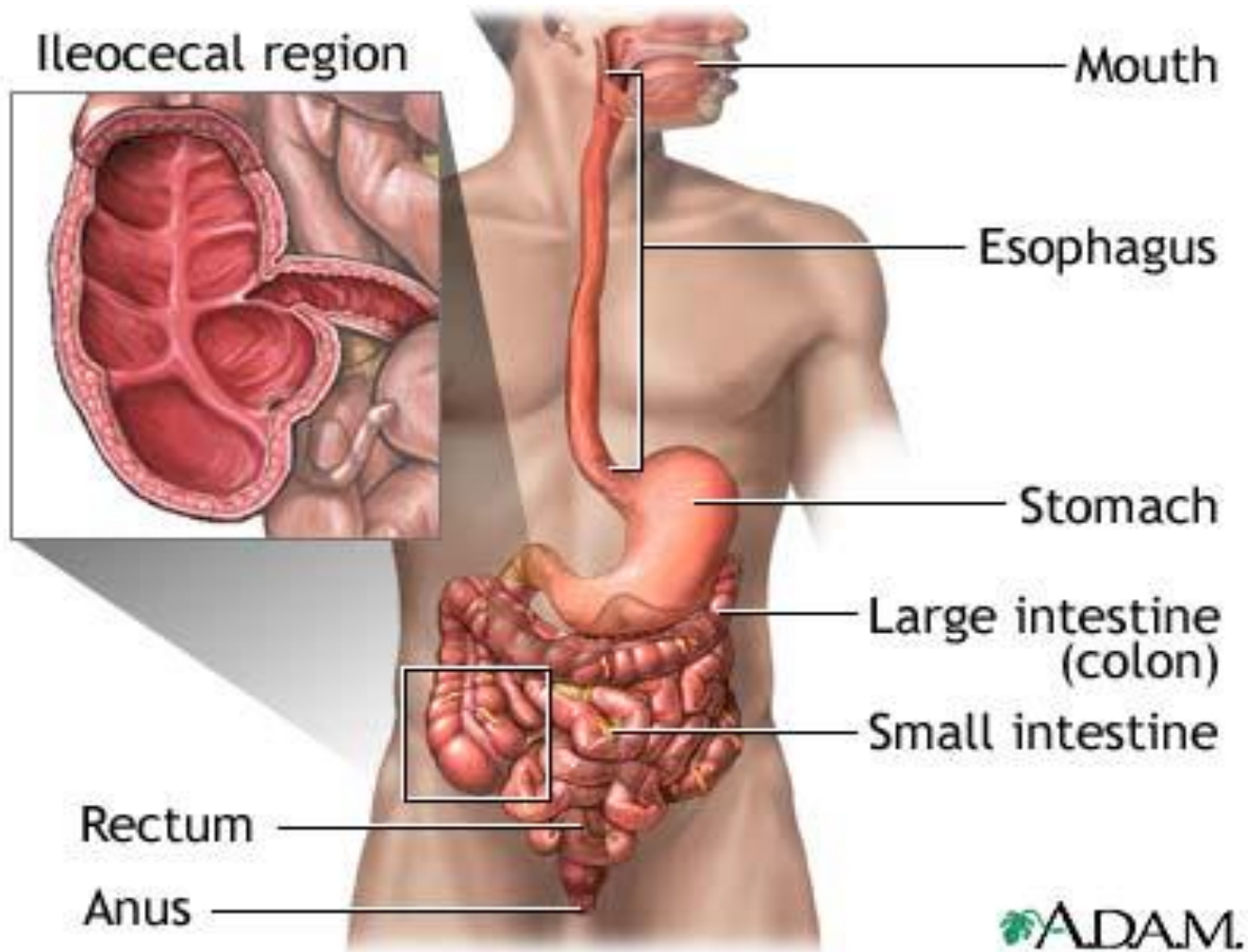

Анатомия органов пищеварения

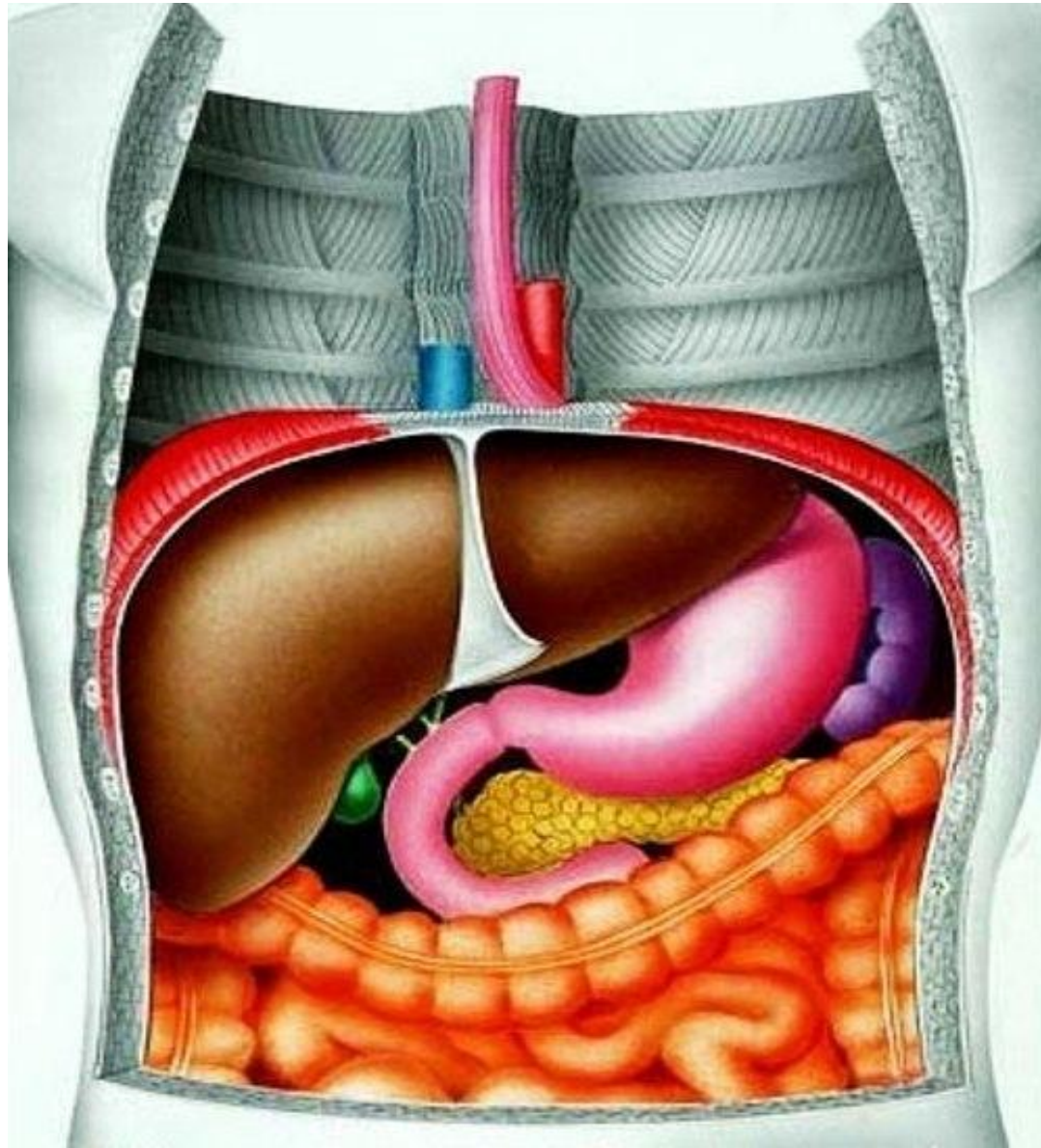

Анатомия органов пищеварения

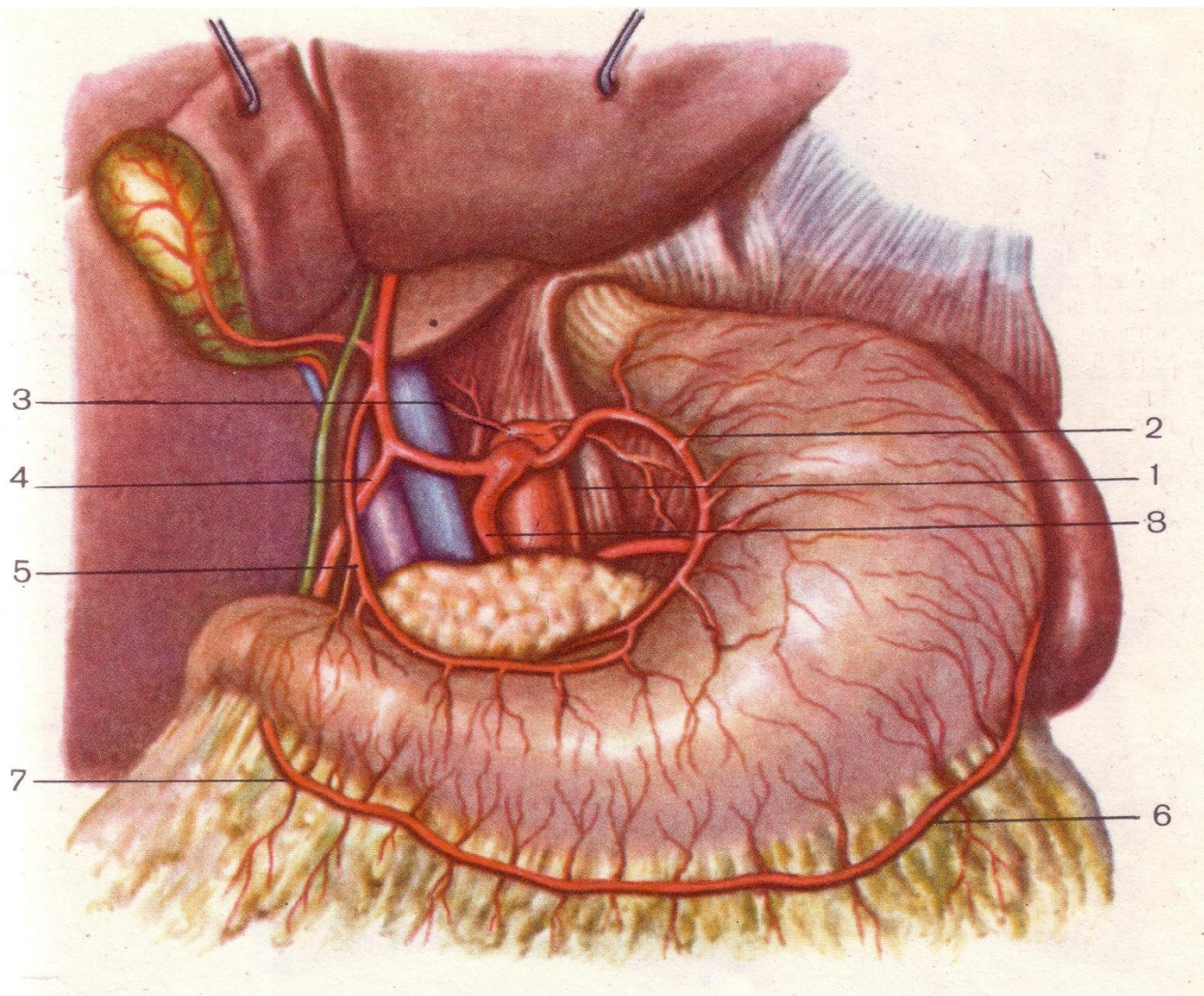

Анатомия органов пищеварения

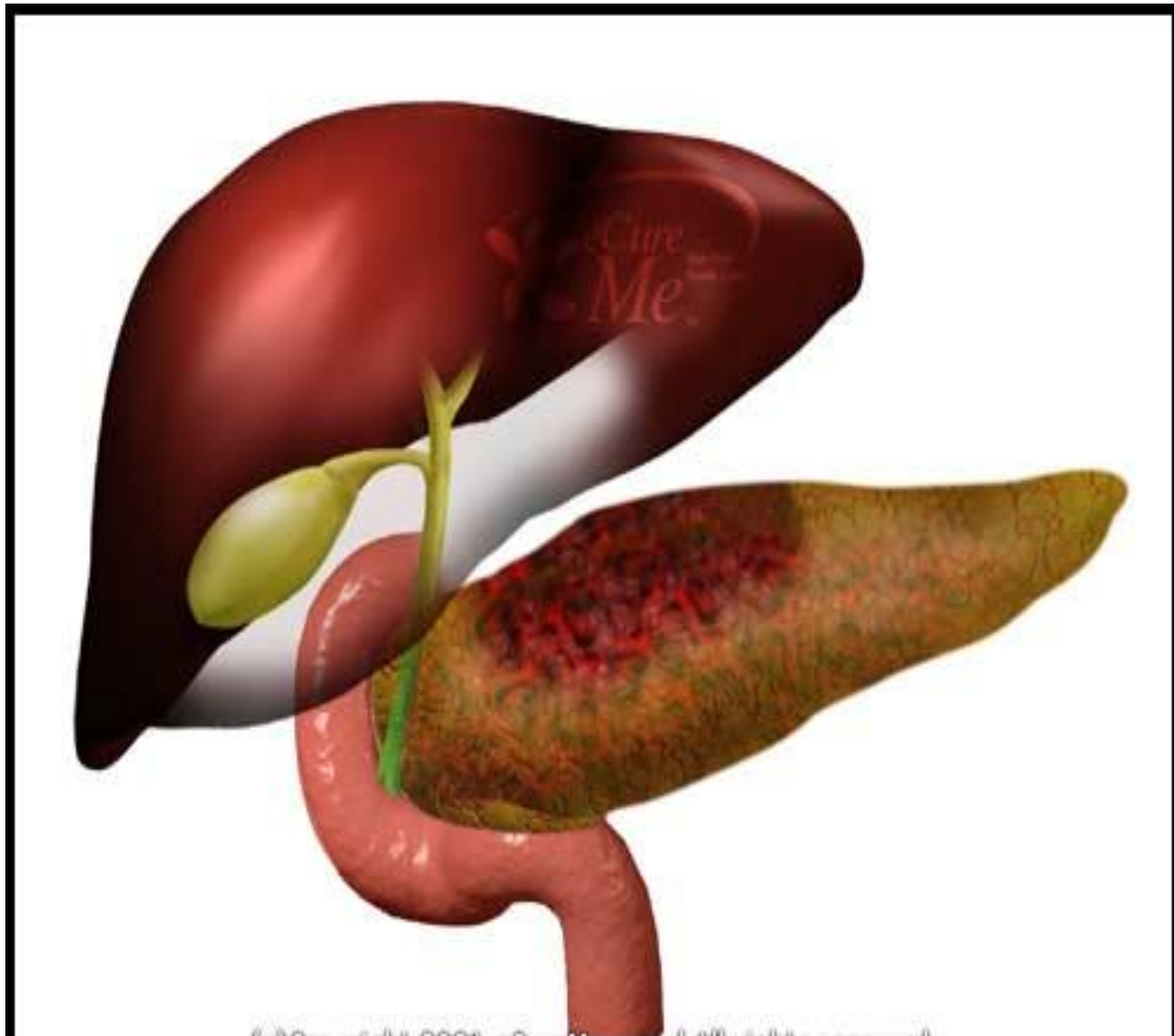

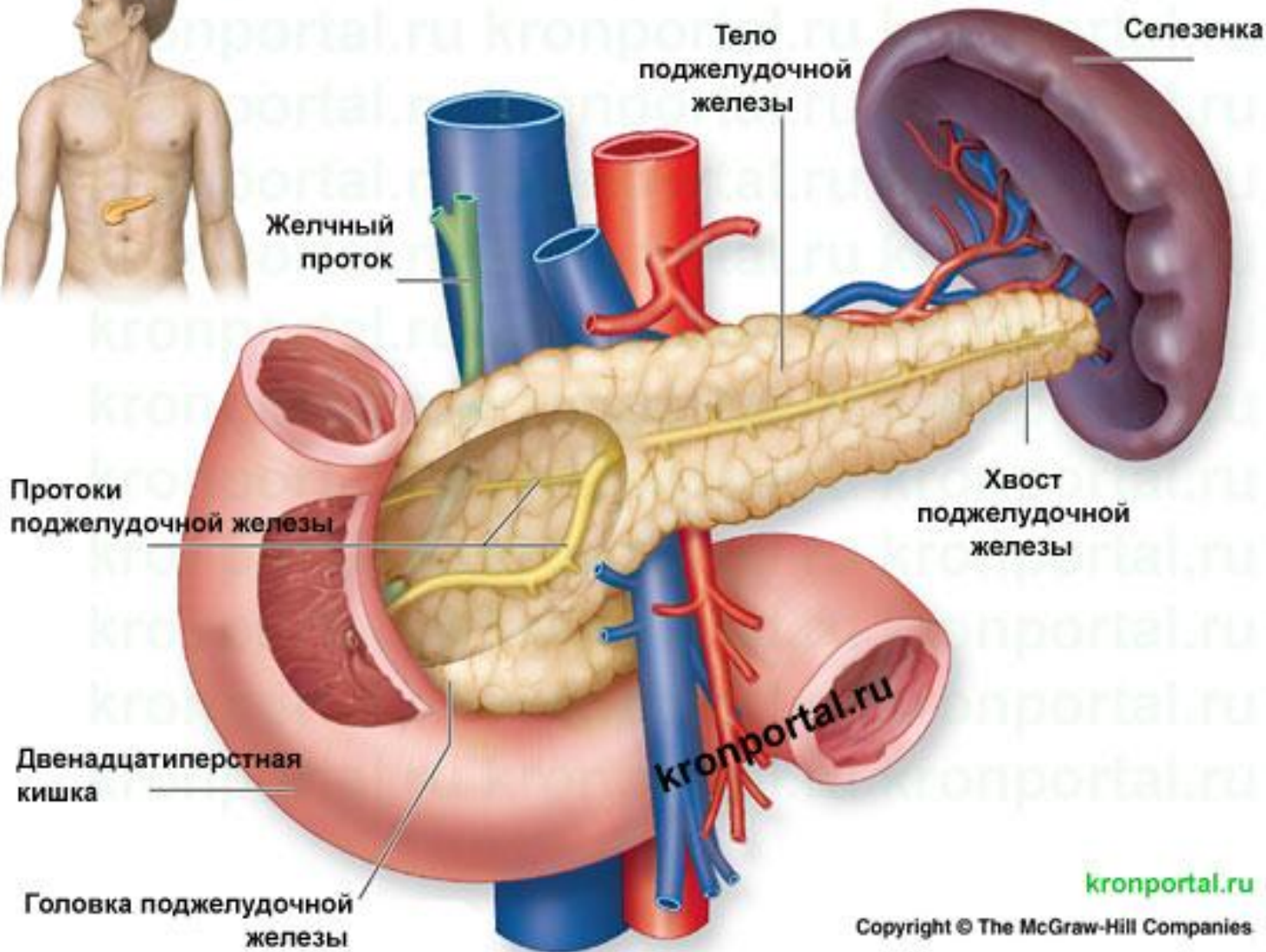
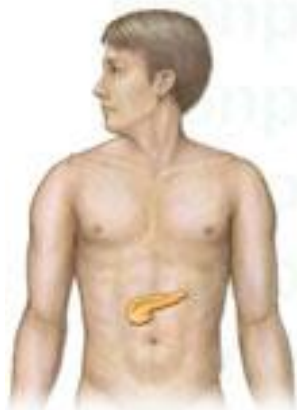

Анатомия органов пищеварения

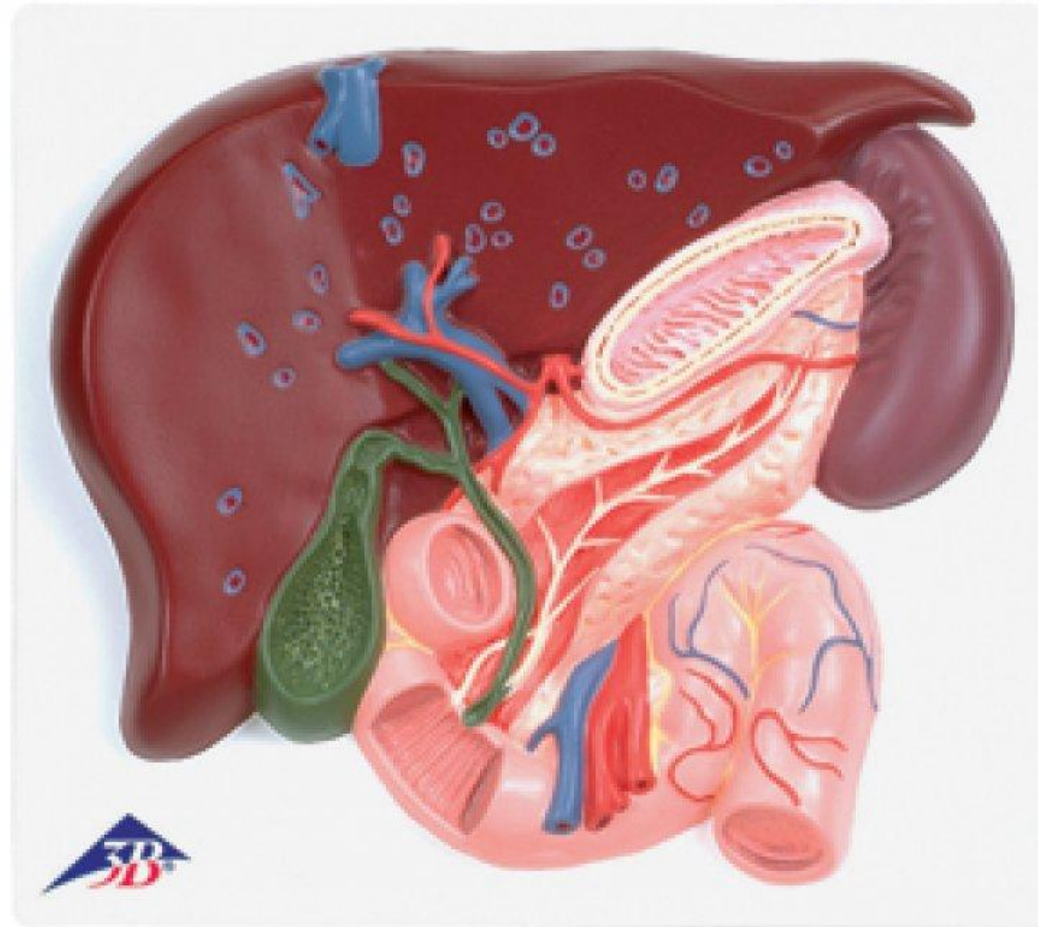

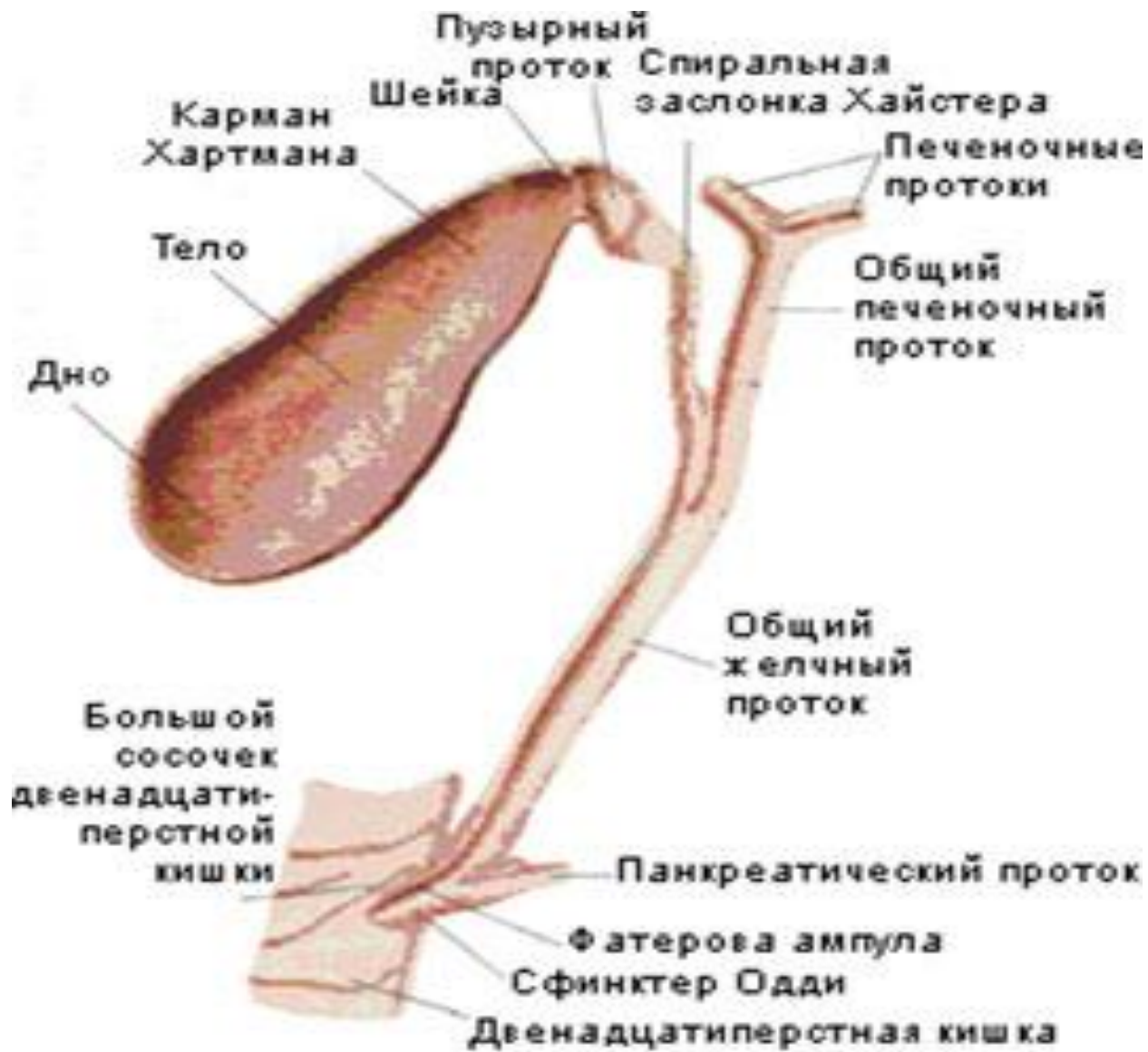

ЖЕЛЧНЫЙ ПУЗЫРЬ ПРИ ЛАПОРОСКОПИИ

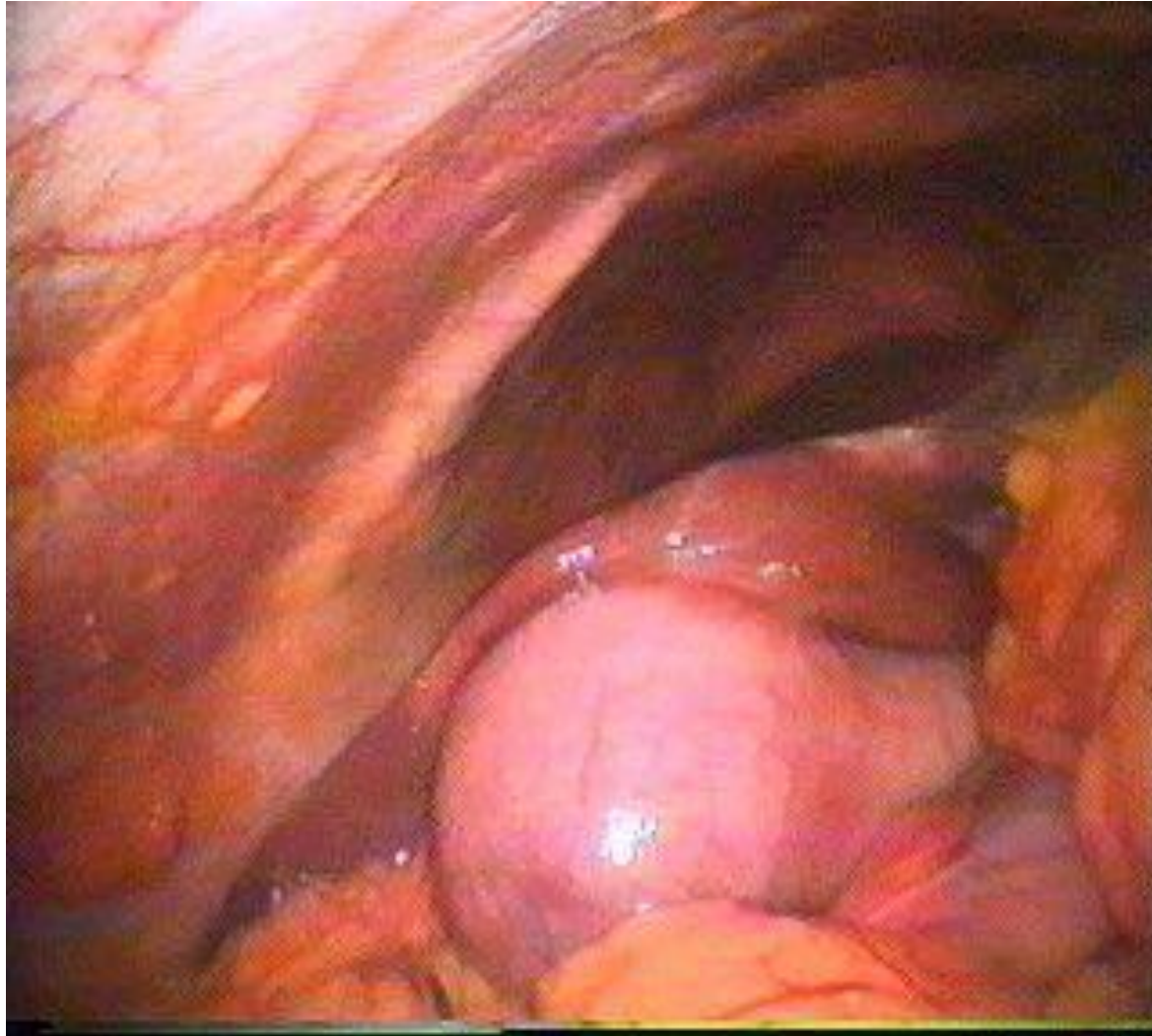

ПОДЖЕЛУДОЧНАЯ ЖЕЛЕЗА

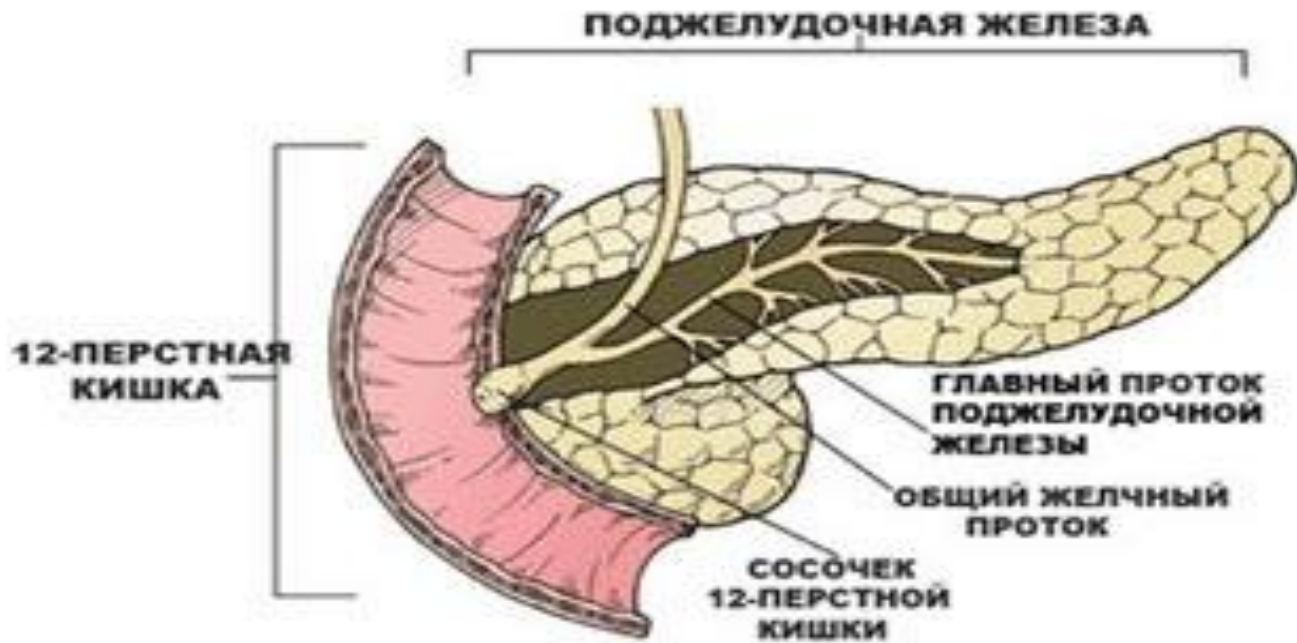
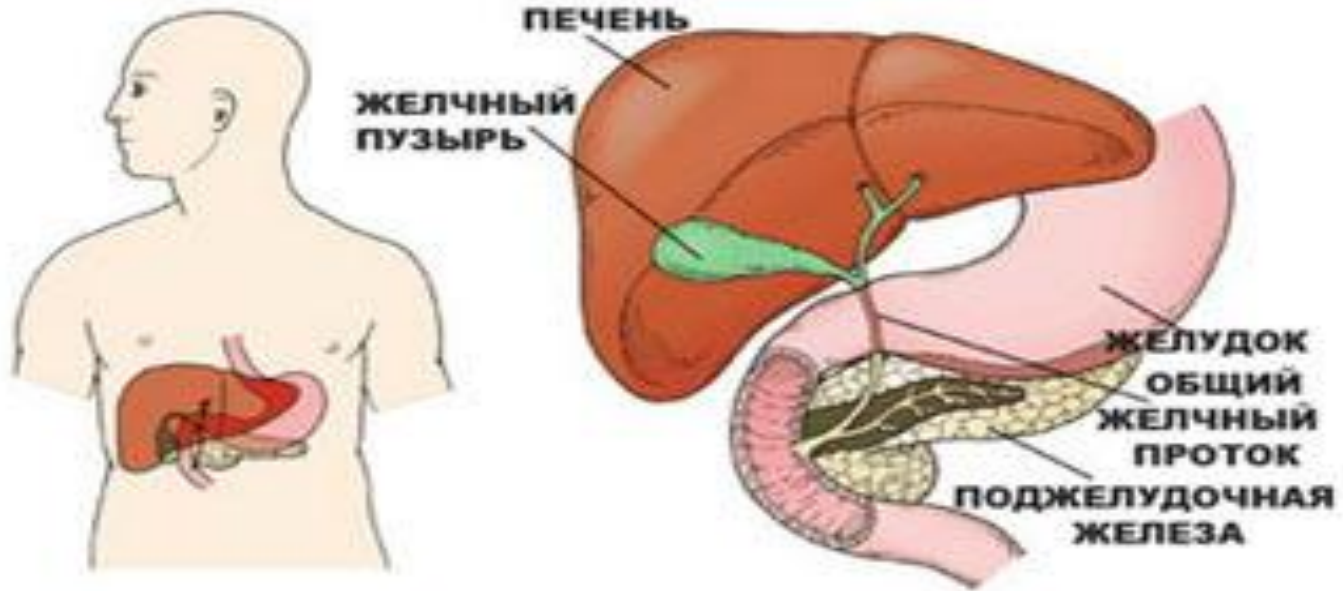

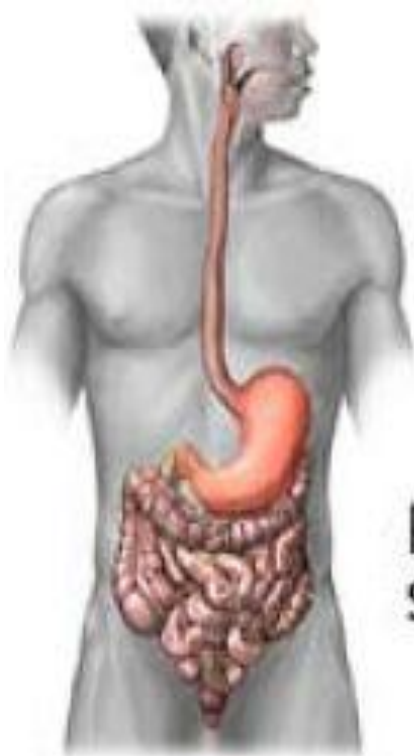

Esophagus

Fundus

Lower
esophageal
sphincter

Pyloric
sphincter

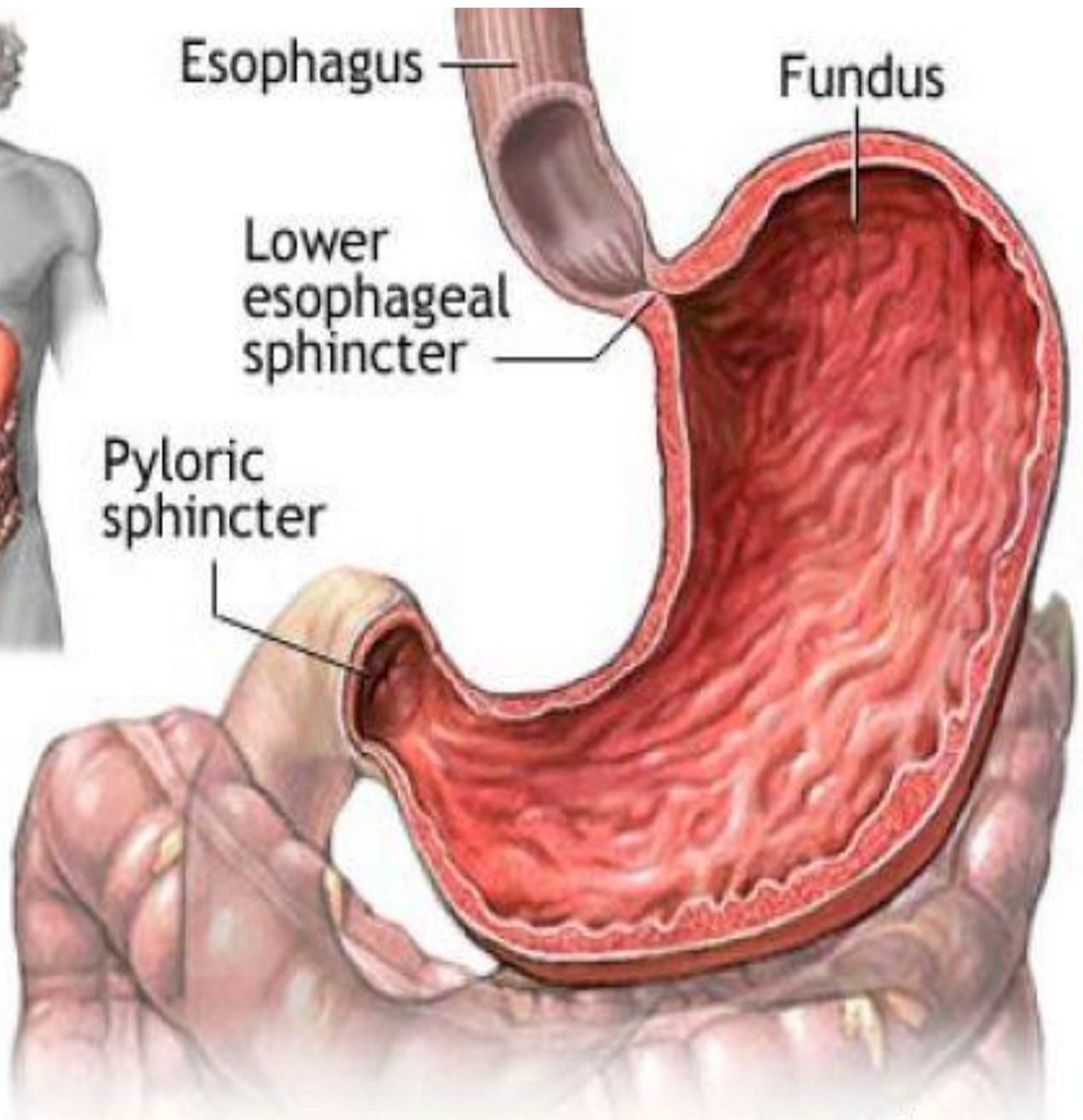

Пальпация живота



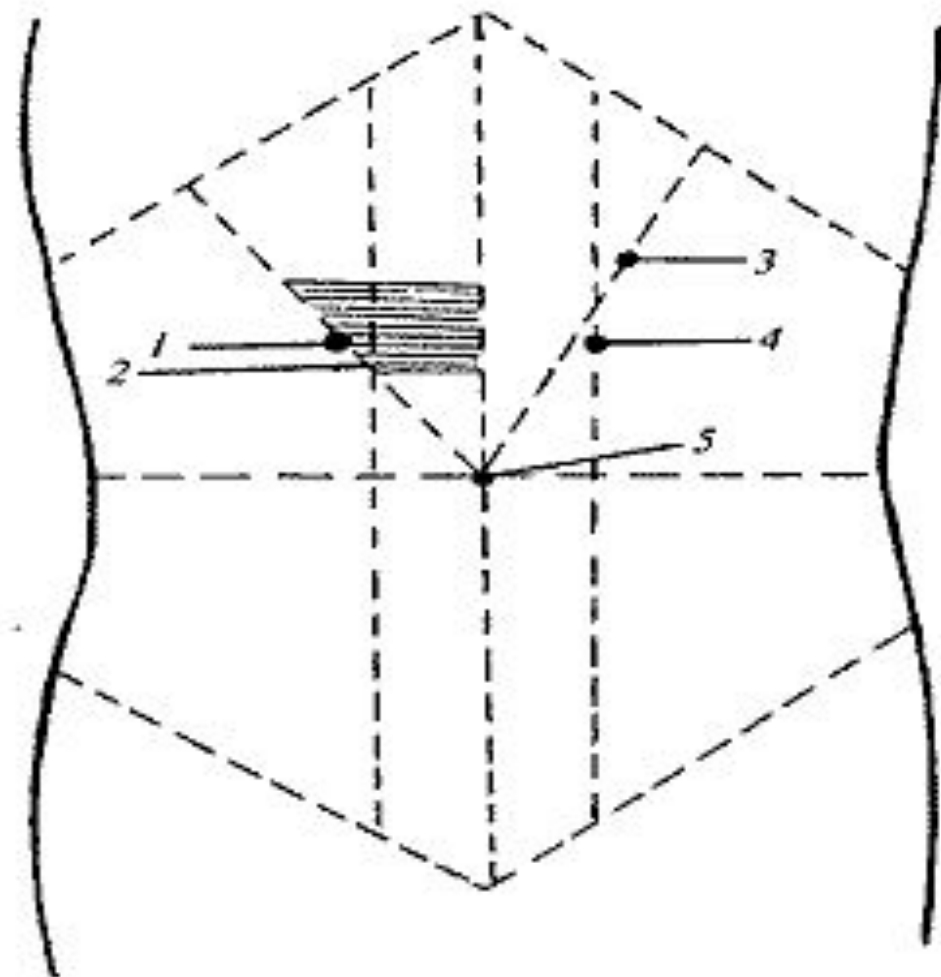

Проекция болевых точек на переднюю стенку живота при заболеваниях поджелудочной железы (схема)

- 1 — точка Дежардена;*
- 2 — зона Шофарра;*
- 3 — точка Мейо-Робсона;*
- 4 — точка Кача;*
- 5 — пупок.*

Рис 1.

Эзофагогастродуоденоскопия при хроническом гастрите

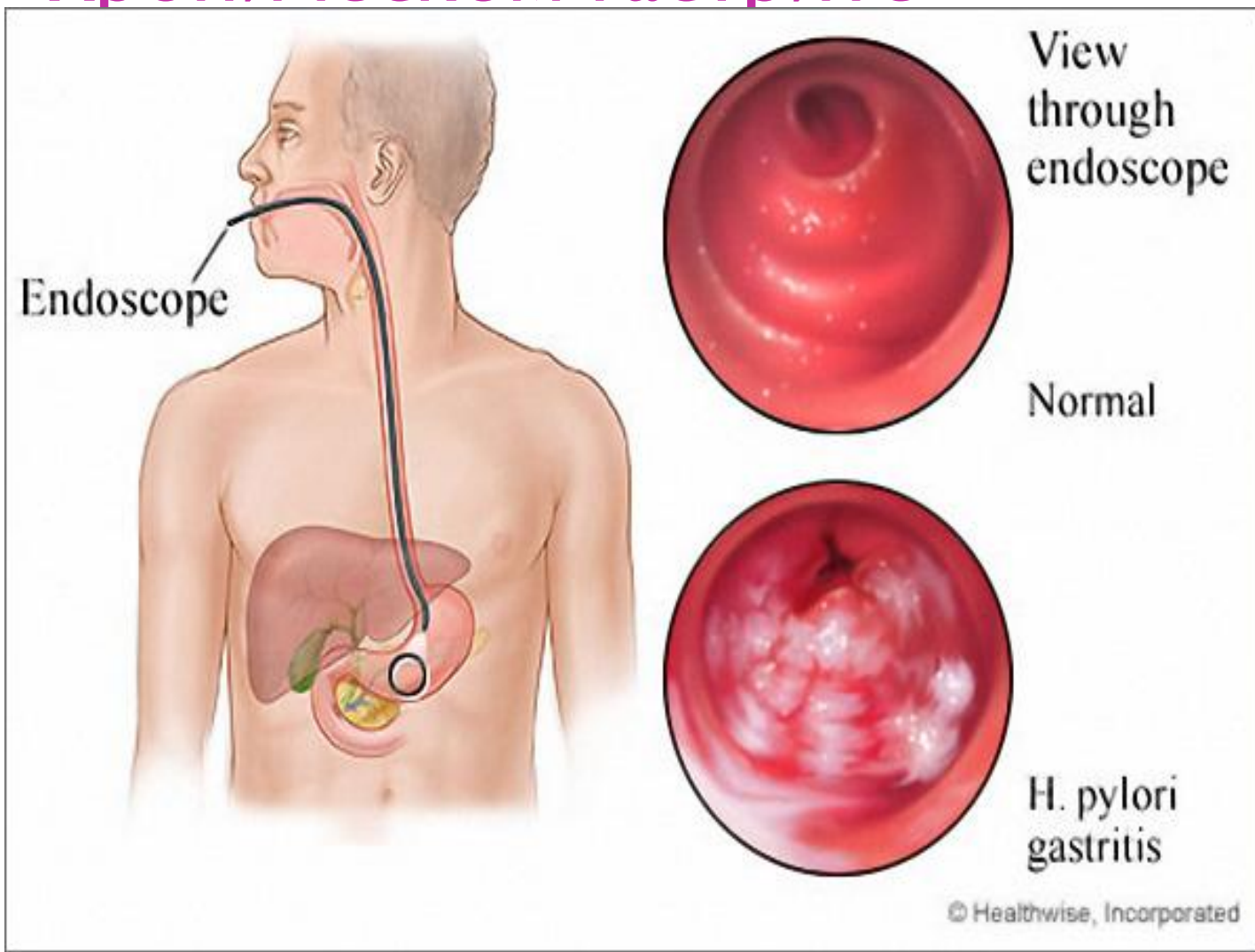

Слизистая желудка при гастрите

Медицинский Архив



Анатомическое строение желудка



Дуоденогастральные язвы

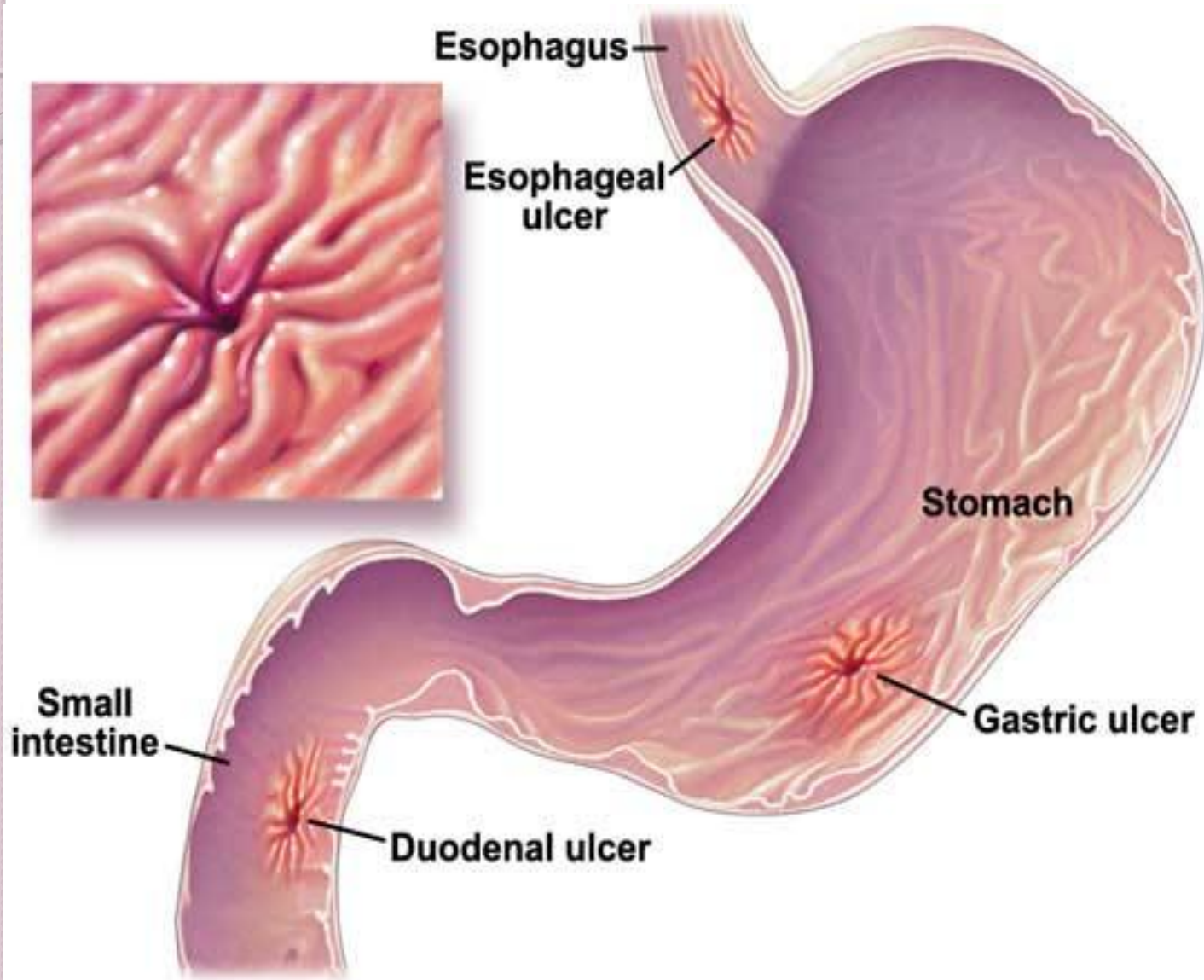

Патогенез язвенной болезни

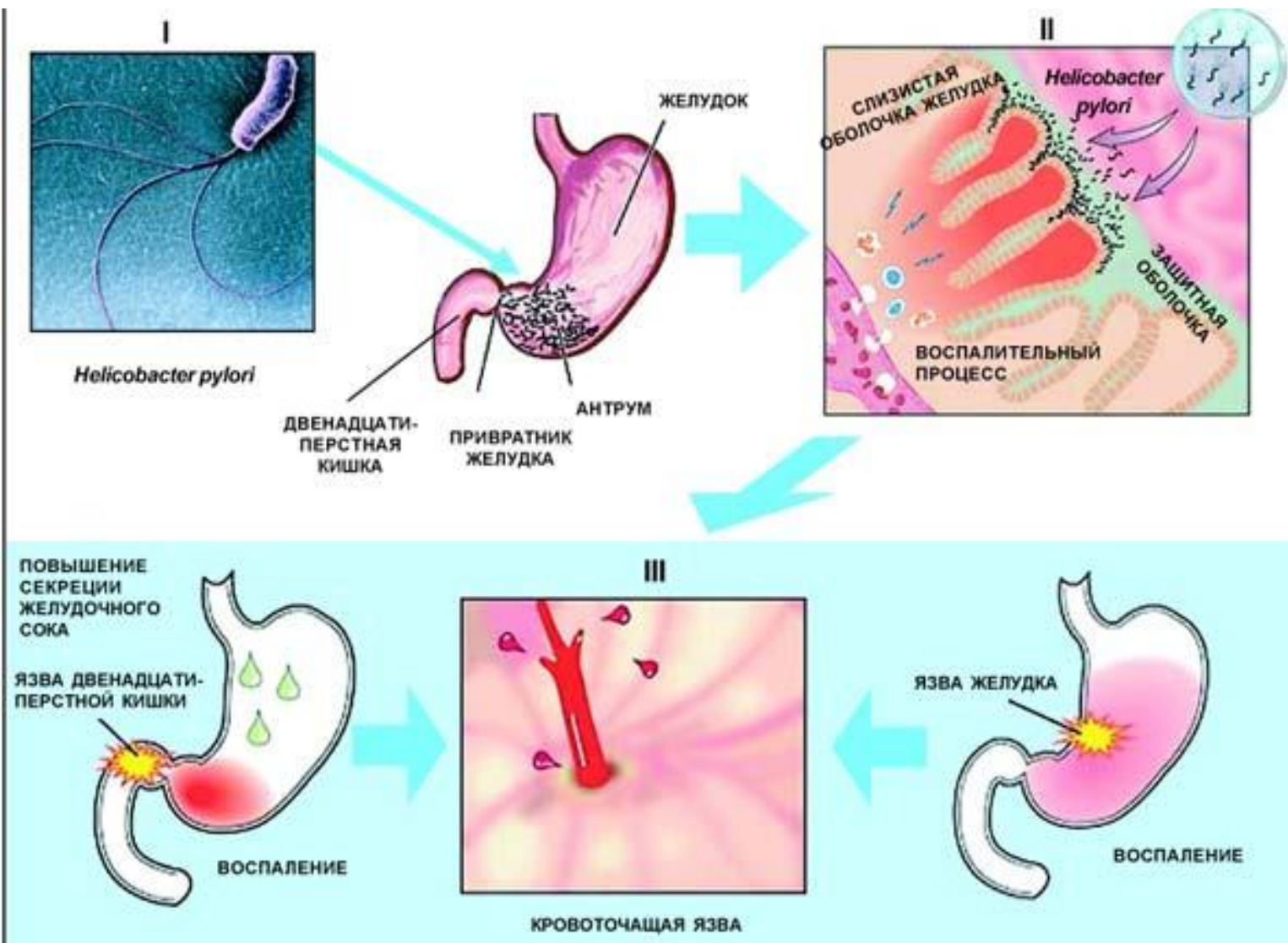

Эндоскопическая фотография



Язва желудка



Эндоскоп

Антральный
отдел

M
IS
ONLINE

Вынужденное положение



Вынужденное положение

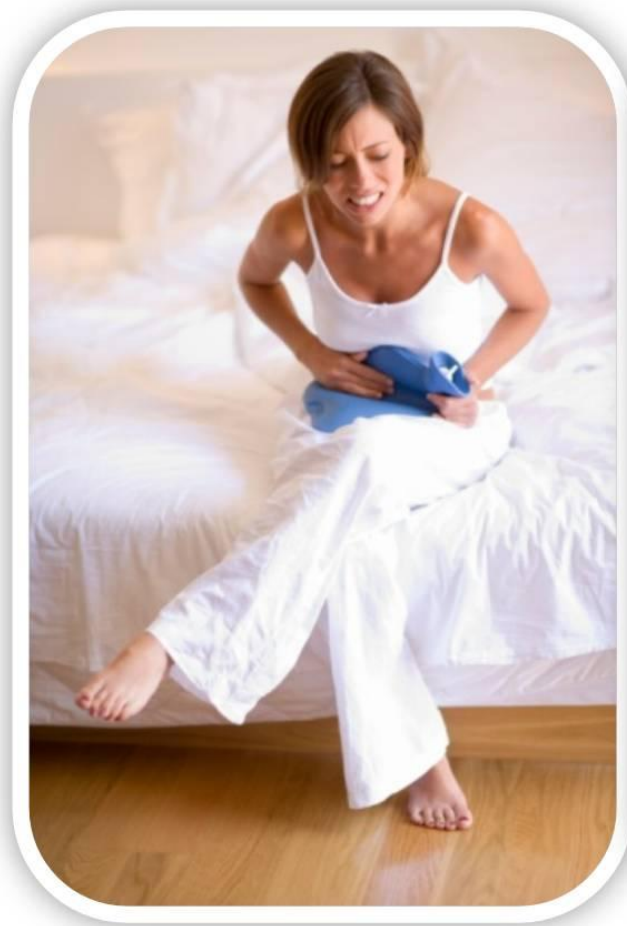

ЗОНЫ ИРРАДИАЦИИ БОЛЕЙ ПРИ ХОЛЕЦИСТИТЕ

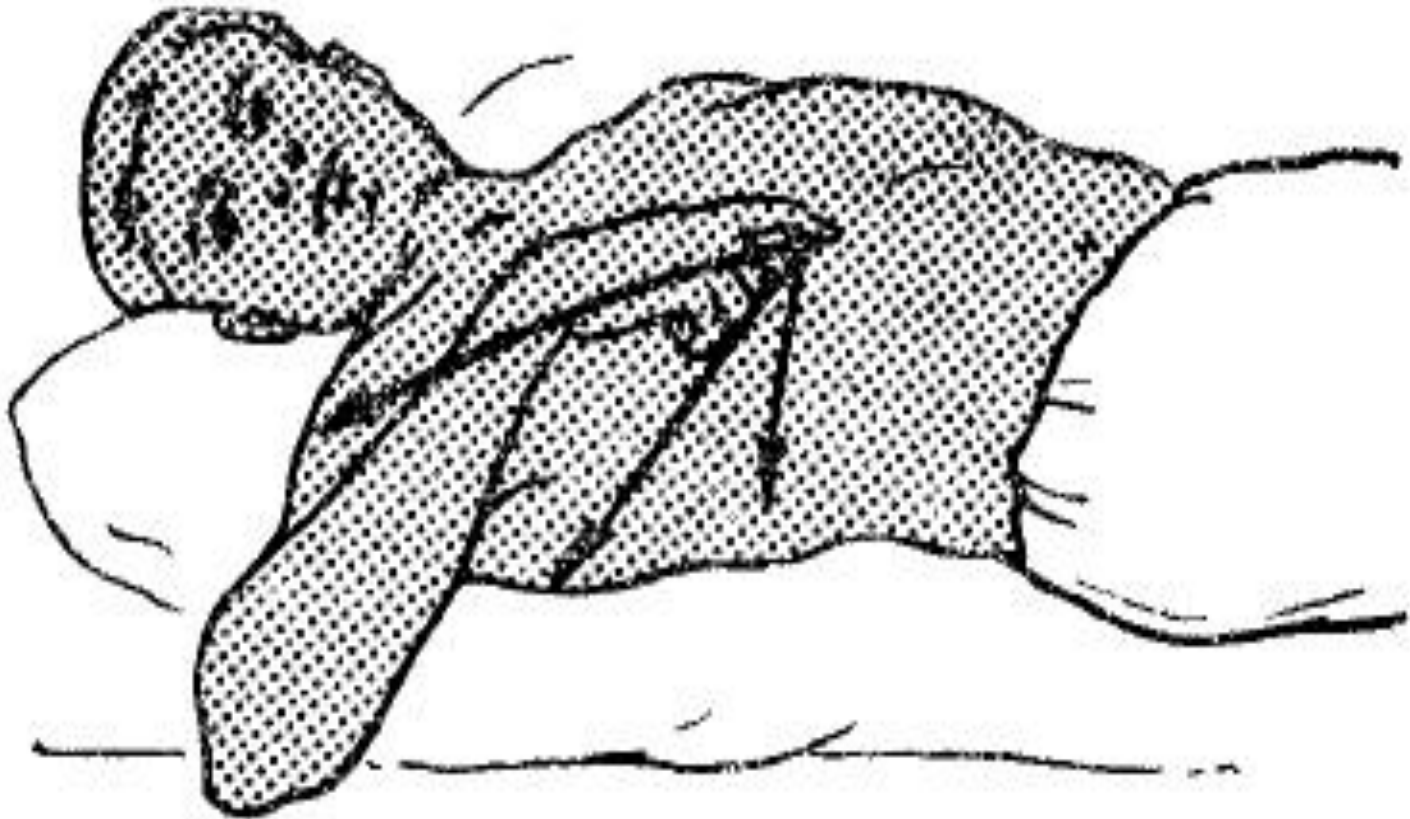

КАМНИ ЖЕЛЧНОГО ПУЗЫРЯ



КАМНИ ЖЕЛЧНОГО ПУЗЫРЯ



КАМНИ ЖЕЛЧНОГО ПУЗЫРЯ



Толстый кишечник

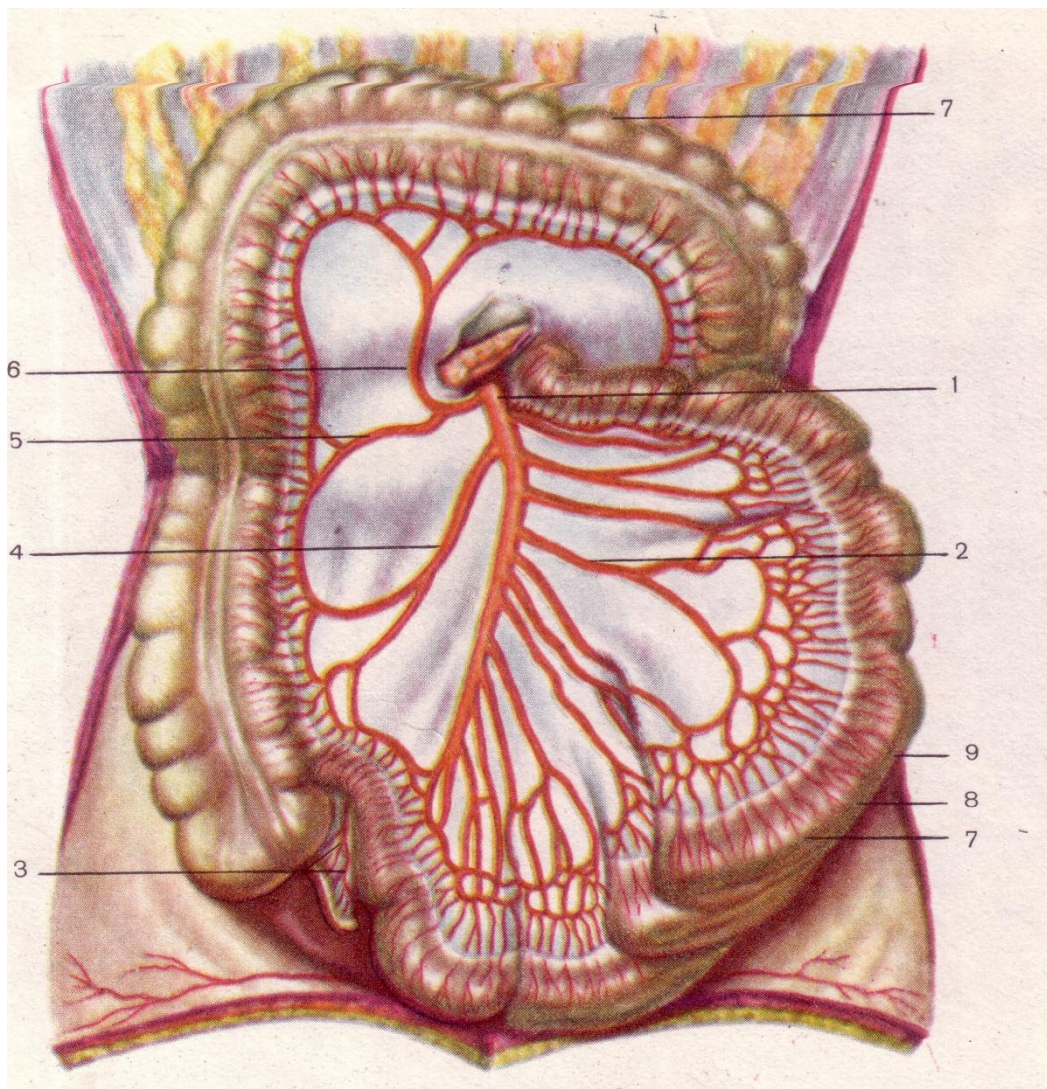

желтуха



желтуха

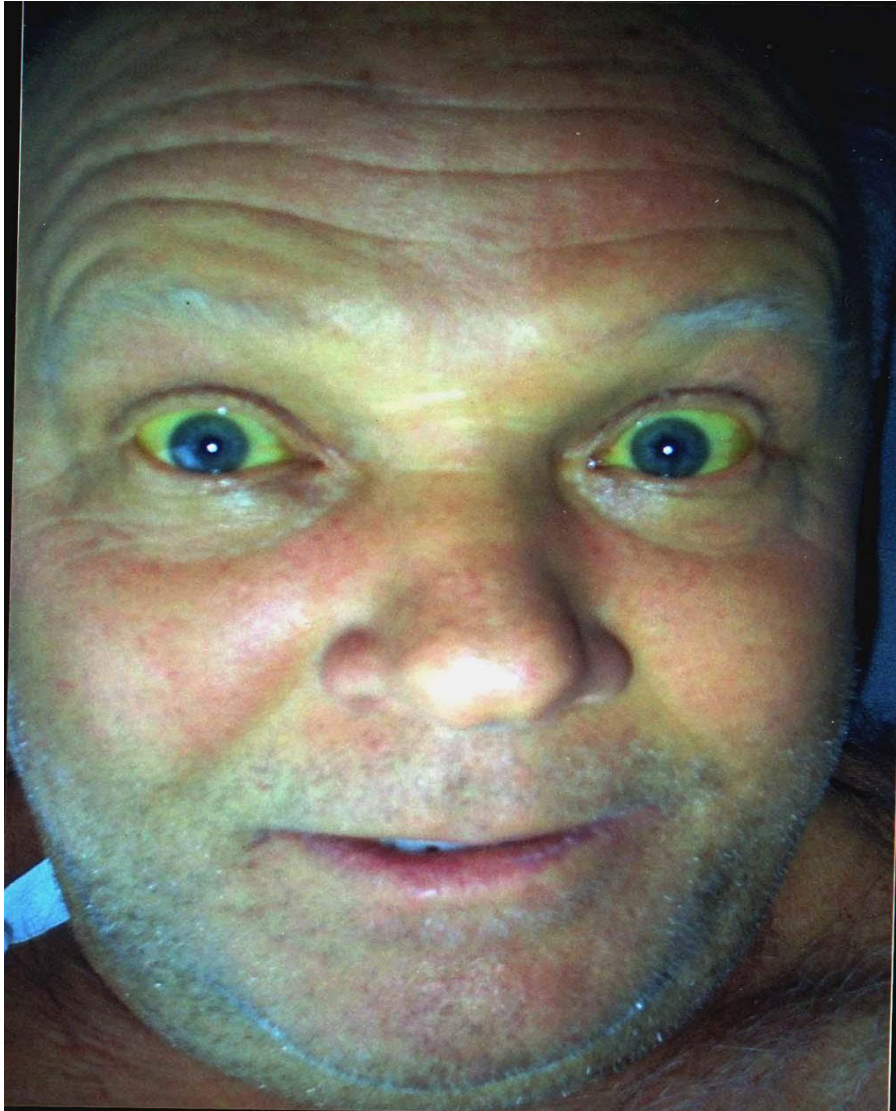

ПЕЧЕНЬ ПРИ ЦИРРОЗЕ

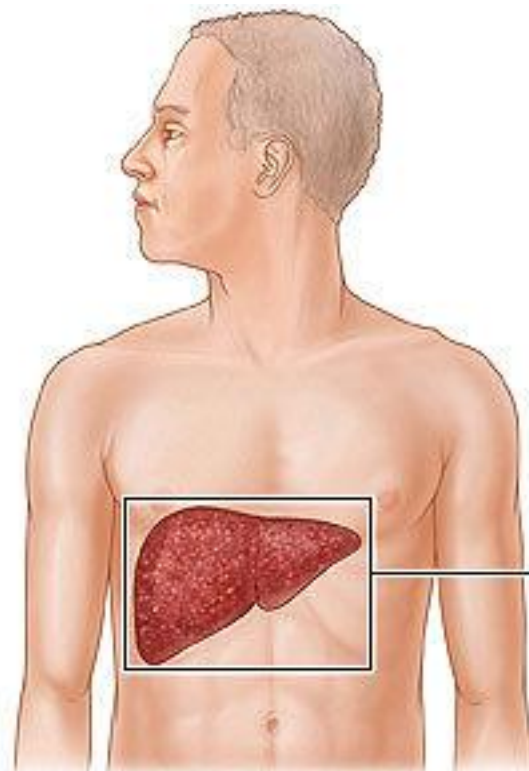

Normal liver

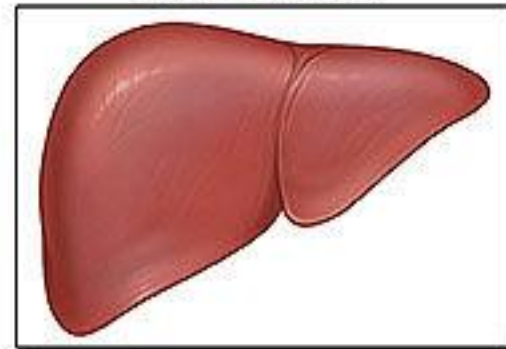

Liver with cirrhosis

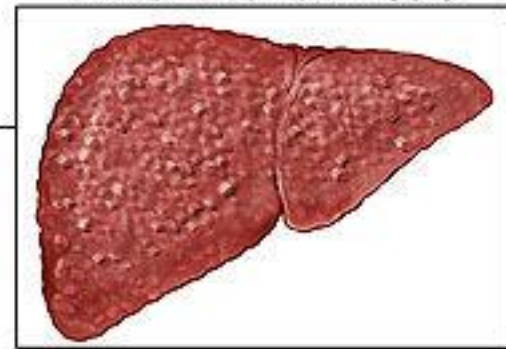

ПЕЧЕНОЧНАЯ ДОЛЬКА

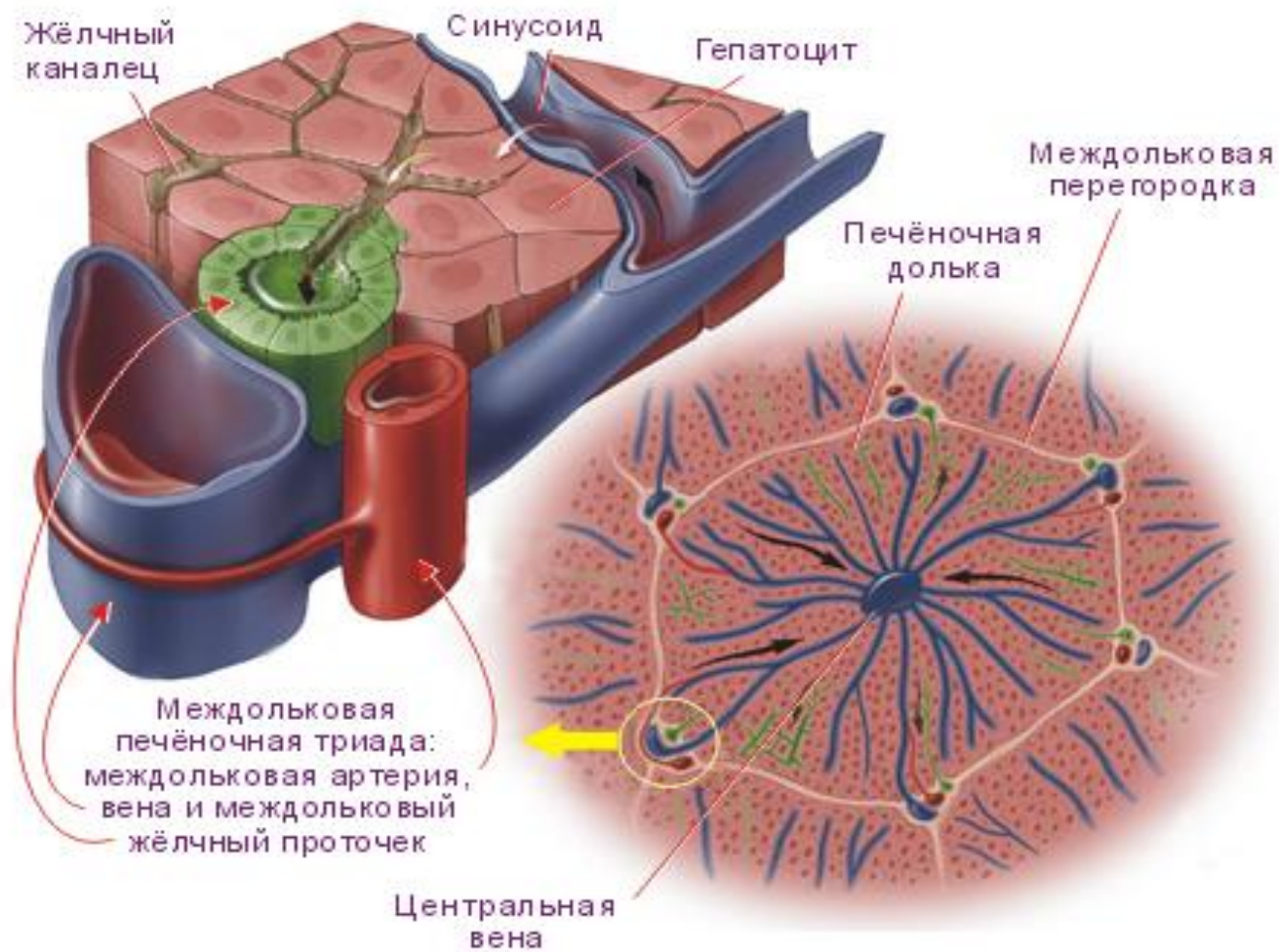

АНАТОМИЯ ПЕЧЕНИ

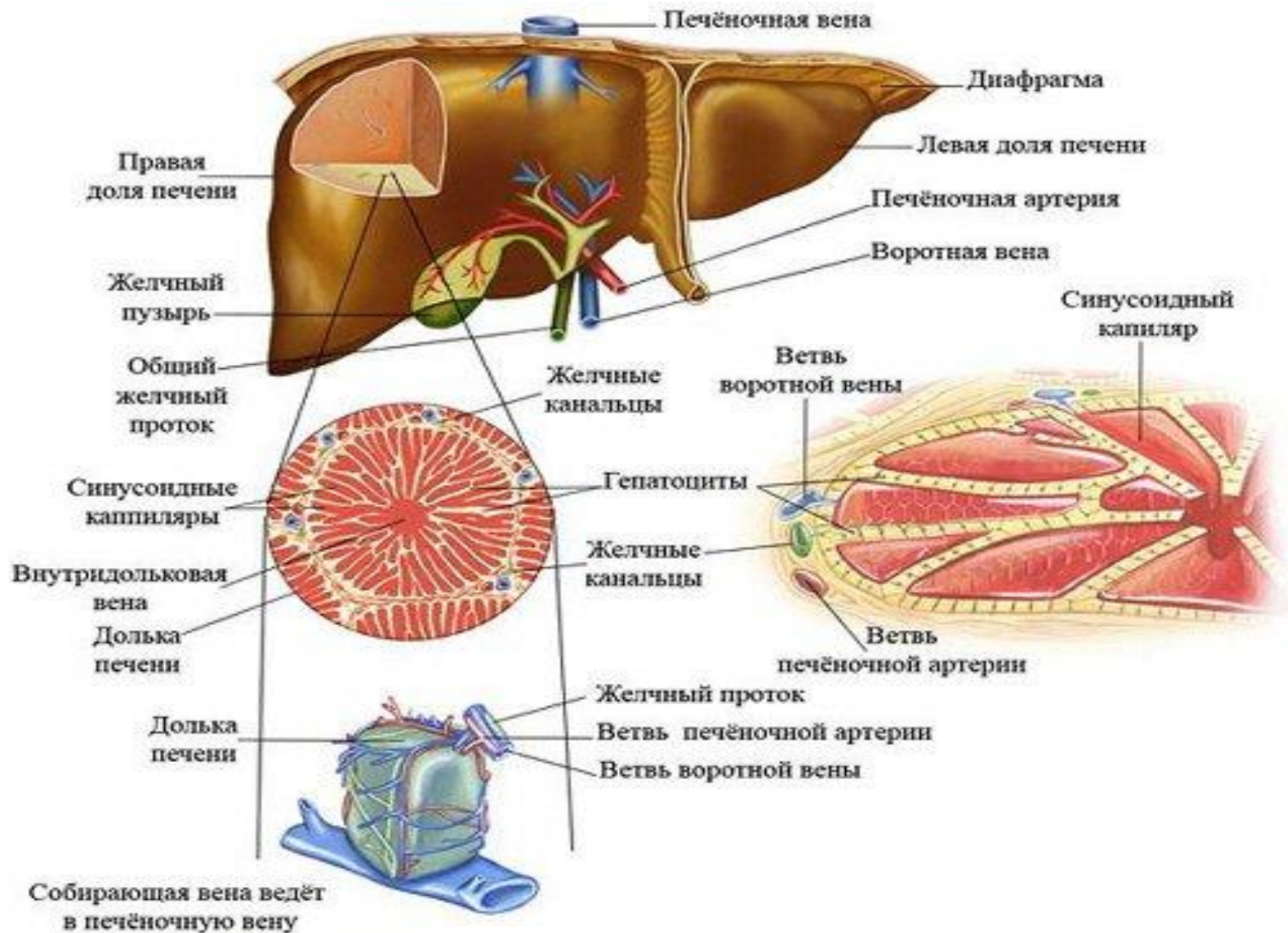

ЦИРРОЗ ПЕЧЕНИ



Голова медузы



Голова медузы: асцит, расширение околопупочных вен



СИНДРОМ ПОРТАЛЬНОЙ ГИПЕРТЕНЗИИ:

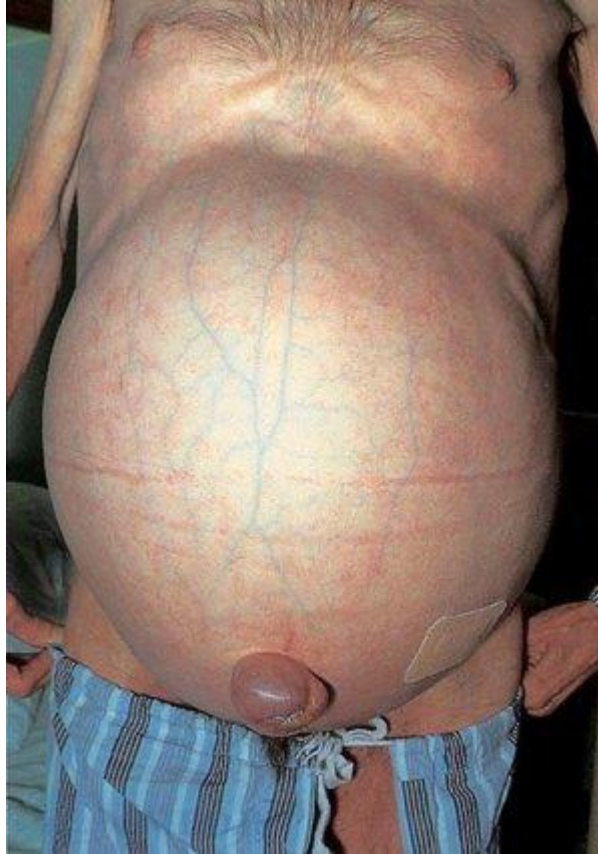

- -ВАРИКОЗНО РАСШИРЕННЫЕ ВЕНЫ ПИЩЕВОДА, ЖЕЛУДКА, КИШЕЧНИКА.
- -« ГОЛОВА МЕДУЗЫ»
- - АСЦИТ.

« ГОЛОВА МЕДУЗЫ » АСЦИТ



СИНДРОМ ПОРТАЛЬНОЙ ГИПЕРТЕНЗИИ

ВАРИКОЗНО
РАСШИРЕННЫЕ
ВЕНЫ
ПИЩЕВОДА,
ЖЕЛУДКА,
КИШЕЧНИКА.

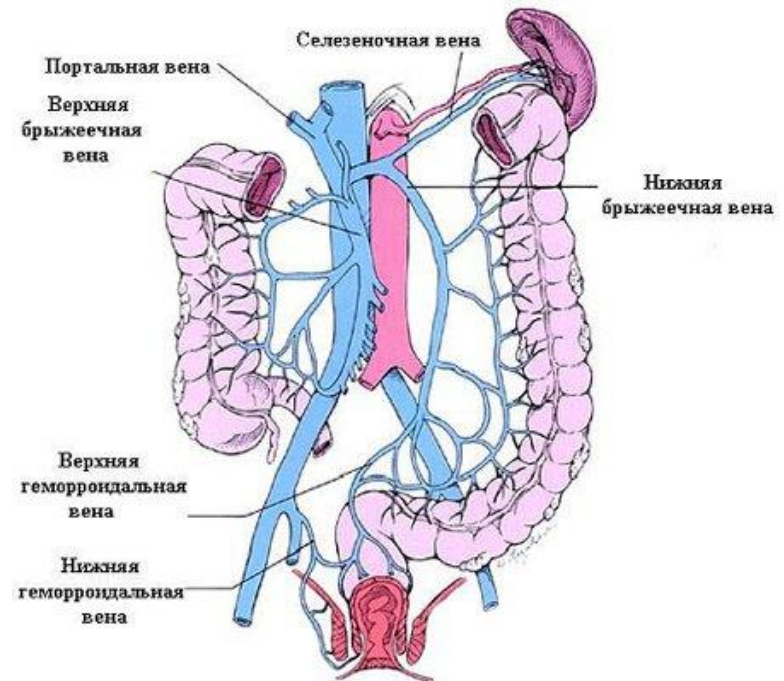

РИНОФИМА



Сосудистые звездочки-телеангиоэктазии



Контрактура Дюпюитрена



ПАЛЬМАРНАЯ ЭРИТЕМА,



ГИРСУТИЗМ



ГИНЕКОМАСТИЯ



БИОПСИЯ ПЕЧЕНИ

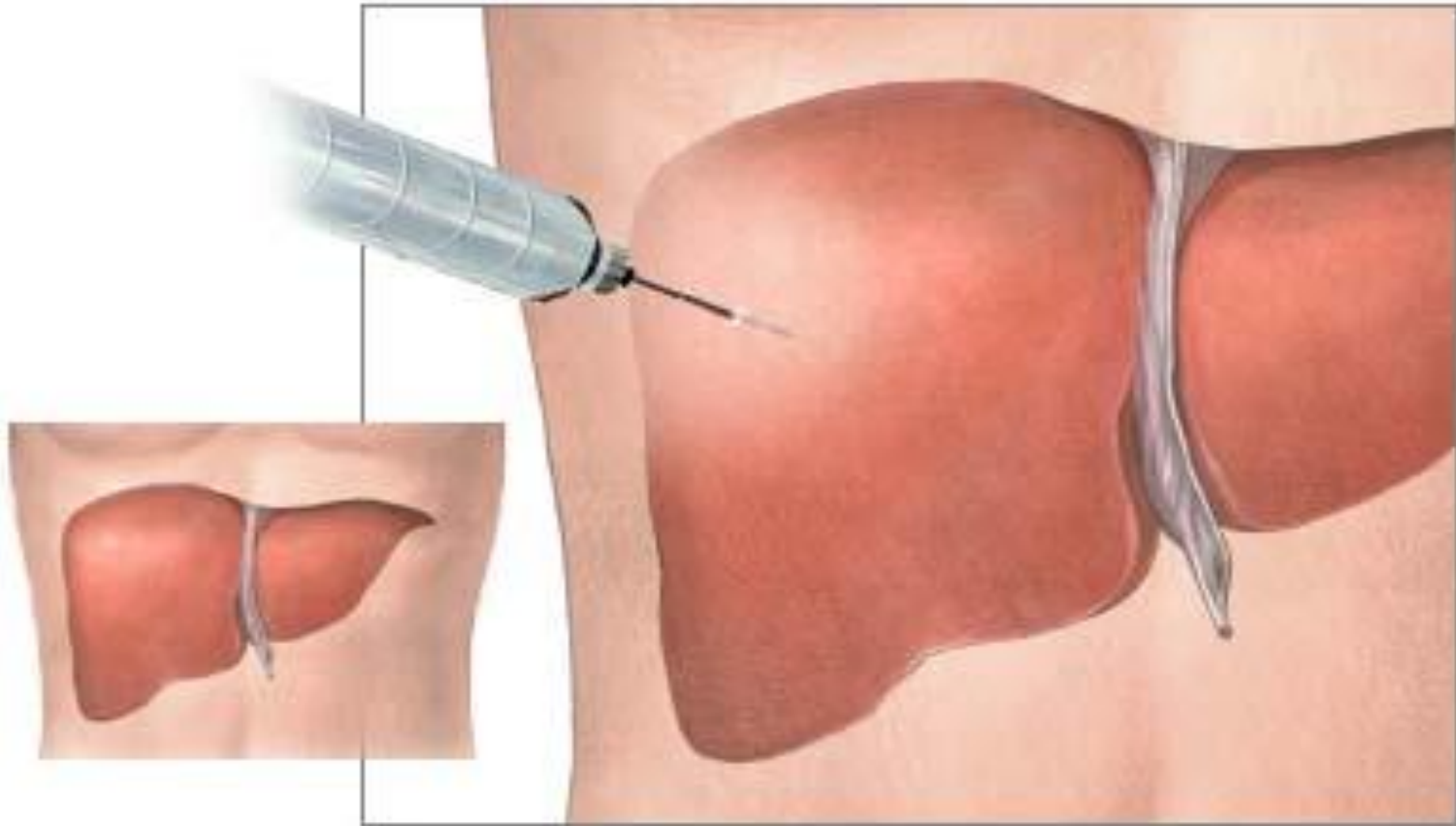

Biopsy needle is inserted and a sample of the liver is removed

эзофагогастродуоденоскопия



УЗИ брюшной полости



УЗИ ЖЕЛЧНОГО ПУЗЫРЯ

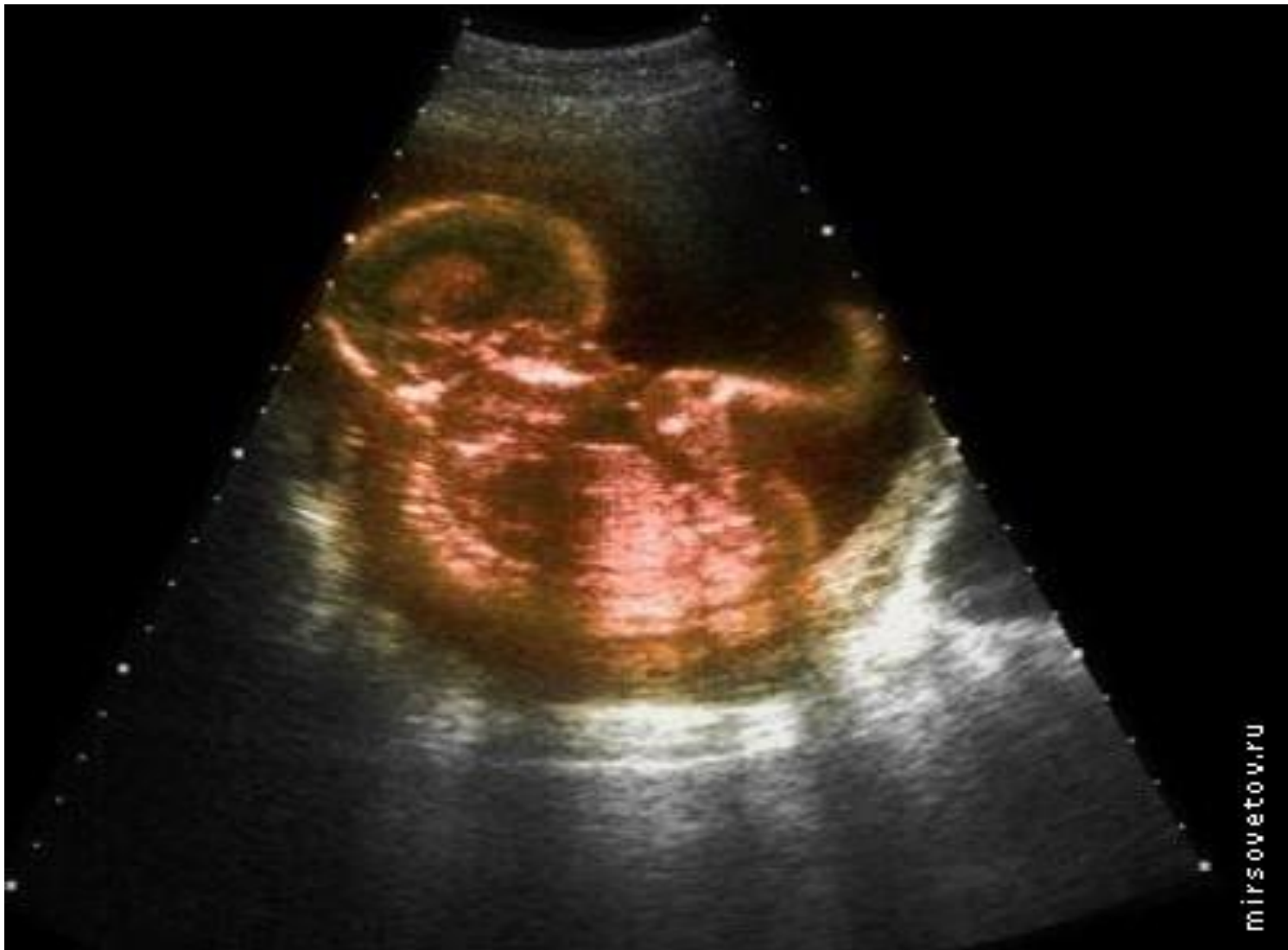

Компьютерная томография



Компьютерная томография



ЗАБОЛЕВАЕМОСТЬ ОПИСТОРХОЗОМ В РОССИИ

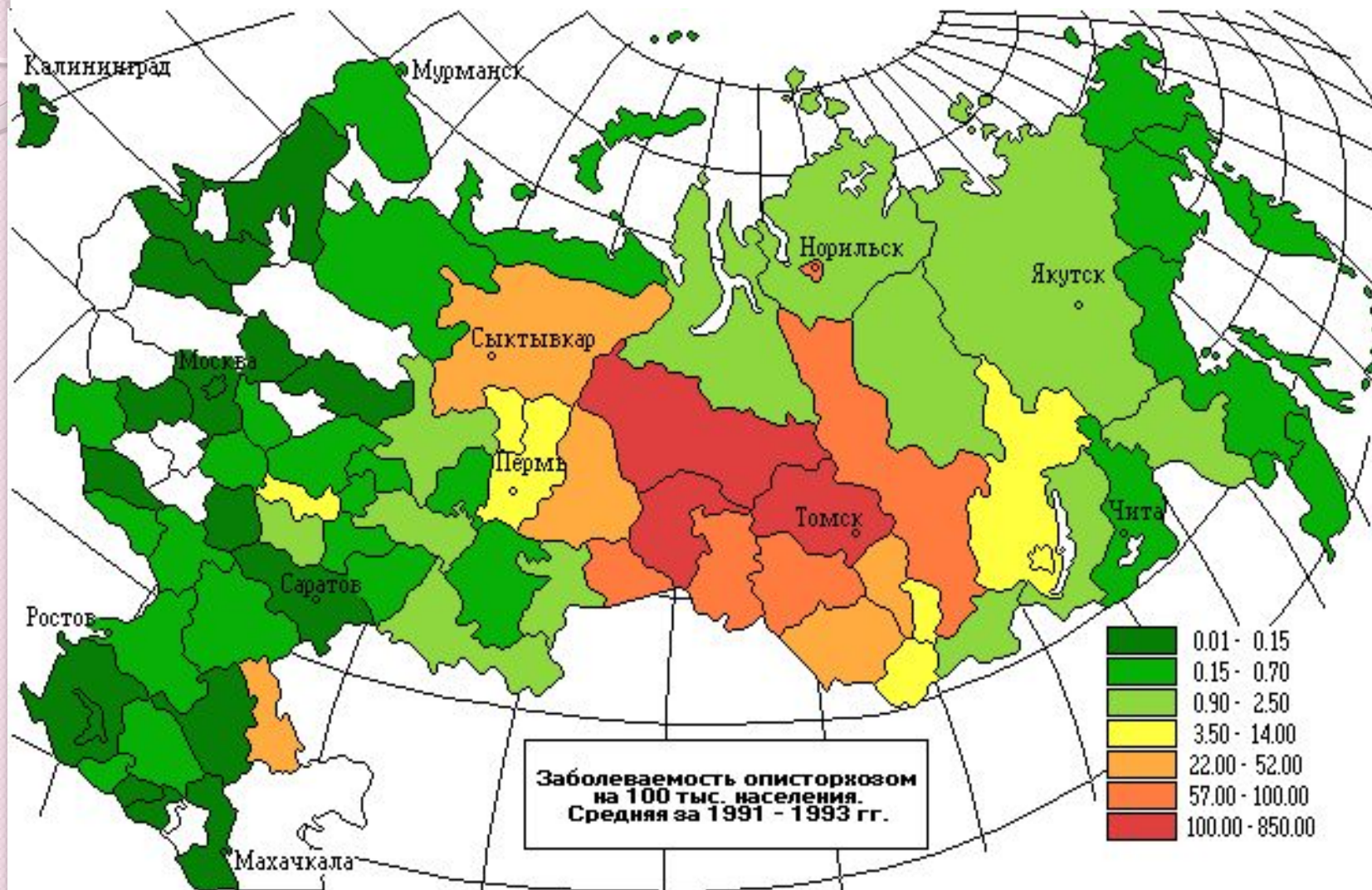

ОПИСТОРХОЗ



ОПИСТОРХИИ

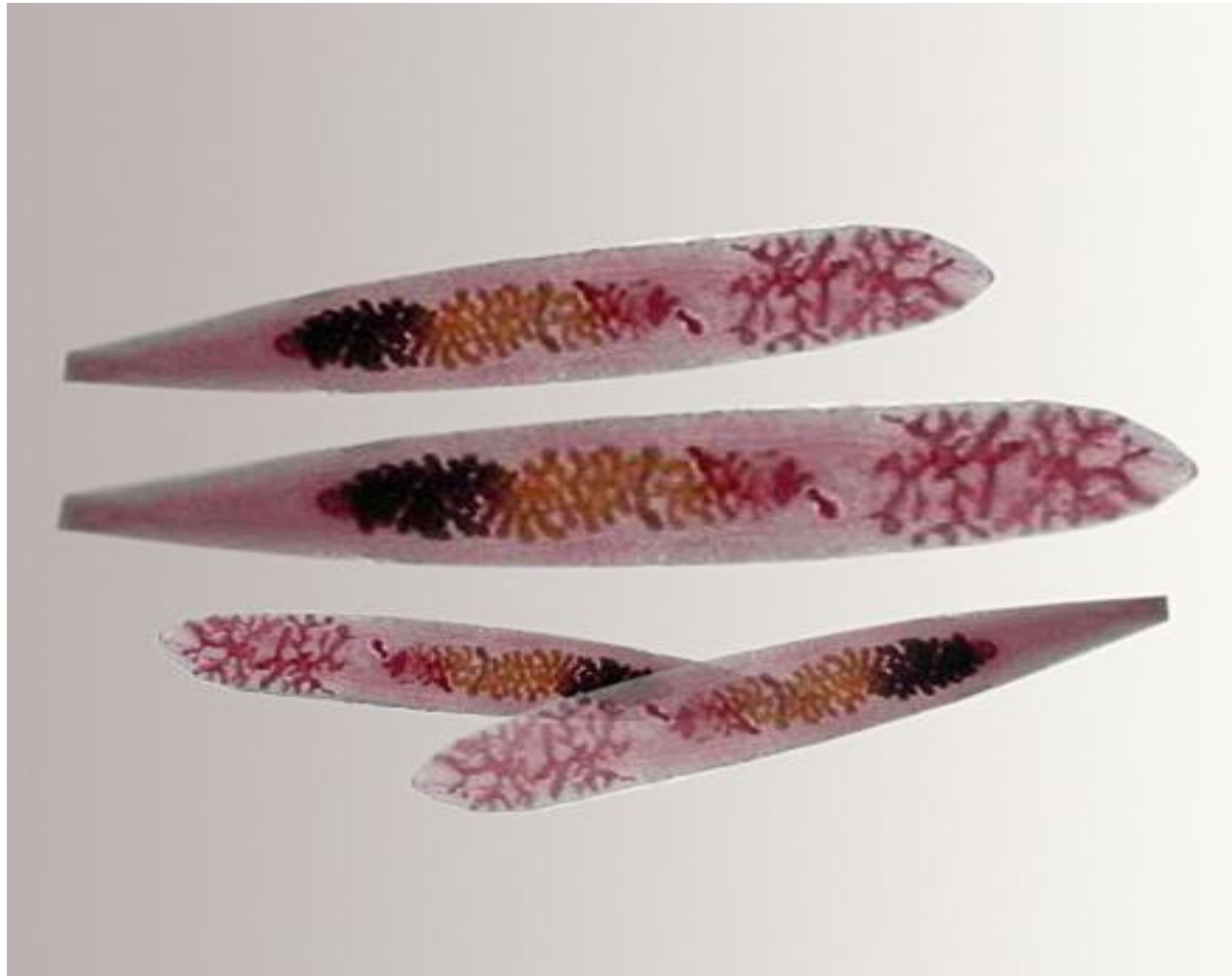

OPISTHORHIS FELINEUS



ЭПИДЕМИОЛОГИЯ ОПИСТОРХОЗА

