

«Вирус ящюра»

Александрова А.Э.
Школа №1499 ДО 6

Москва

Ящур – острое вирусное заболевание из группы антропозоонозов (инфекционных болезней животных, которыми болеет также и человек), характеризующееся интоксикацией и везикулезно-эрозивным (пузырьково-язвенным) поражением слизистых оболочек ротовой и носовой полостей, а также кожи межпальцевых Возбудитель ящура является РНК-содержащий вирус из семейства пикорнавирусов, его размеры составляют от 27 до 30 нм. Характеризуется высокой степенью болезнетворности и дерматотропностью (сродством по отношению к коже). По антигенной структуре подразделяется на 7 серотипов, в каждом из которых различают несколько антигенных вариантов. На территории СНГ обычно встречаются вирусы типов О и А. Возбудитель ящура устойчив к высушиванию и замораживанию, но быстро погибает при нагревании до 60 °С, действии ультрафиолетовых лучей и обычных дезинфицирующих веществ. Вирусы культивируют на жидких культурах. Ящур довольно широко распространен среди животных. В ряде стран заболевание носит характер эпизоотии (эпидемий среди животных), повторяющихся через определенные промежутки времени. Наиболее подвержены инфекции молодые парнокопытные сельскохозяйственные животные (крупный рогатый скот, свиньи, козы, овцы, олени).

От неё могут страдать также лошади, верблюды, собаки, кошки и грызуны. У животных, перенесших заболевание, и некоторых птиц установлено вирусоносительство, проявляющееся выделением возбудителя с испражнениями.

Инфекционный процесс у парнокопытных характеризуется тяжелым течением с вирусемией, афтозными высыпаниями и изъязвлениями в области слизистых оболочек полости рта, языка, носоглотки, носа, губ, на коже в межкопытных щелях, на вымени, иногда около рогов. Общая продолжительность болезни у животных — от 10 до 15 дней, продолжительность инкубационного периода — 2—4 дня. При злокачественном течении ящура, особенно у коров, более чем у 50 % заболевших животных наступает смертельный исход в течение 2—3 суток.

Основной путь инфицирования людей — через сырое молоко больных животных и продукты его переработки, реже через мясо. У лиц, непосредственно контактирующих с больными животными, возможна прямая передача инфекции (при доении, уходе, лечении, убое), воздушно-капельный путь заражения (при дыхании, кашле животных), а также через предметы, загрязненные их выделениями. У человека к человеку инфекция не передается. Дети более восприимчивы к ящуру, чем взрослые. Иммуны к типоспецифичен и зависит от наличия вируснейтрализующих антител.

Патоген

ез

Вирус проникает в организм через слизистые оболочки полости рта (реже — пищеварительного и дыхательного тракта) и поврежденную кожу. В месте внедрения возбудителя возникает первичный аффект (очаг поражения) — небольшая везикула (пузырек), где вирус размножается и накапливается. Следующим этапом является вирусемия (проникновение вируса в кровь), приводящая к интоксикации. Выраженная дерматотропность вируса обуславливает его фиксацию в эпителии слизистых оболочек (полость рта, носа и уретры) и кожи (кисти и стопы), где отмечаются вторичные везикулы. С

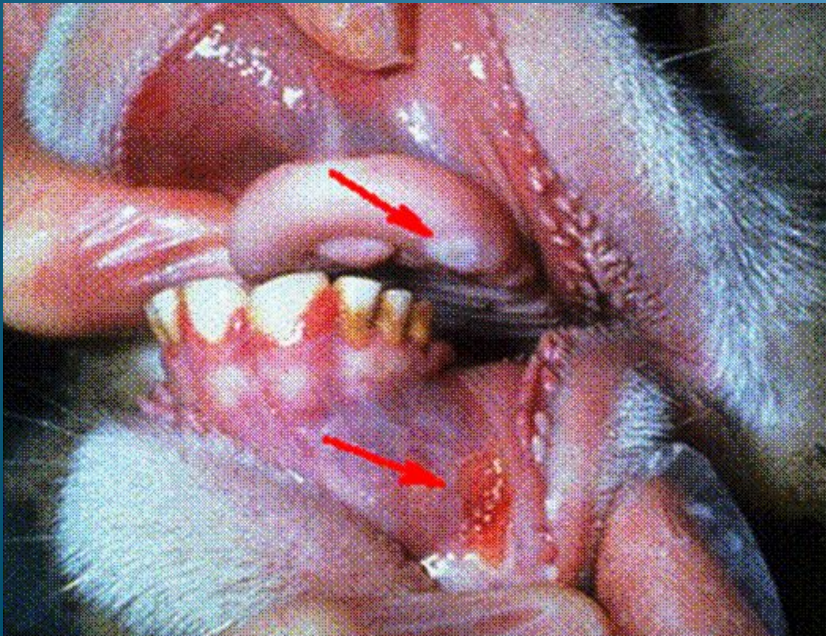
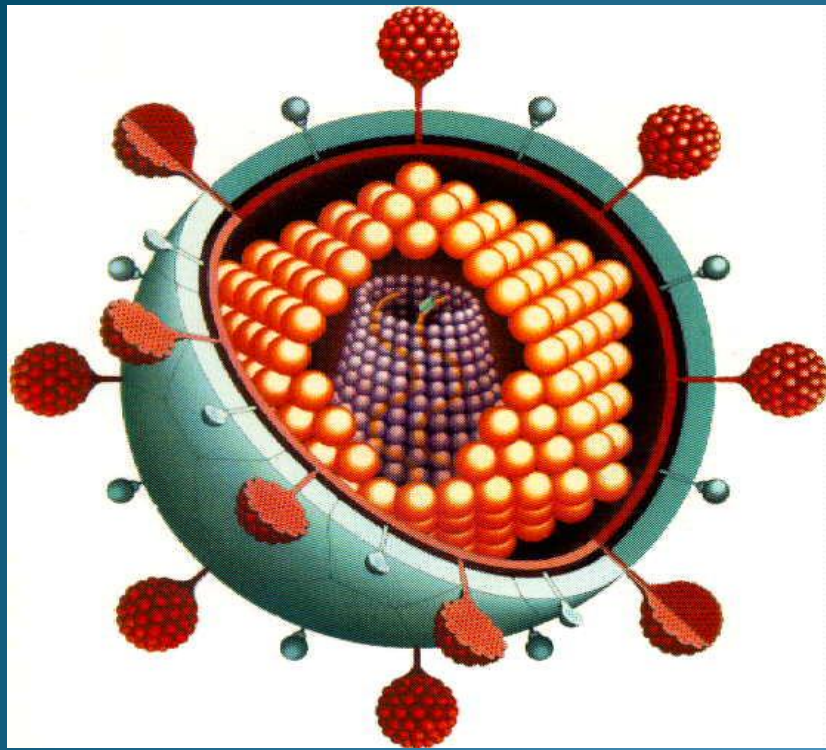

Клиническая картина

Длительность инкубационного периода варьирует от 2 до 12 дней, обычно составляя 3—4 дня. Начало заболевания острое, с высокой температурой до 39—40°C, с ознобом, головными и мышечными болями. К концу первых суток возникают симптомы поражения слизистых оболочек: жжение в полости рта, обильное слюноотечение, покраснение конъюнктив, могут встречаться рези при мочеиспускании и легкая диарея. Объективно наблюдаются отечность и покраснение слизистых оболочек щёк, мягкого неба, языка, дужек и губ, на фоне которых несколько позже просматриваются мелкие пузырьки, первично заполненные прозрачным, а затем мутным содержимым. Через 1—2 суток пузырьки вскрываются, а на их месте остаются эрозии, обладающие тенденцией к слиянию и образованию обширных очагов изъязвления. При прощупывании регионарных лимфоузлов отмечаются их увеличение и болезненность. Больные не в состоянии разговаривать и глотать, что переносится ими тяжело, возникает обильное слюноотечение (до 2—4 л в сутки). Поражения слизистых оболочек носа, уретры, влагалища и конъюнктив характеризуются соответствующей симптоматикой. Характерным признаком на этом фоне являются везикулёзные высыпания в

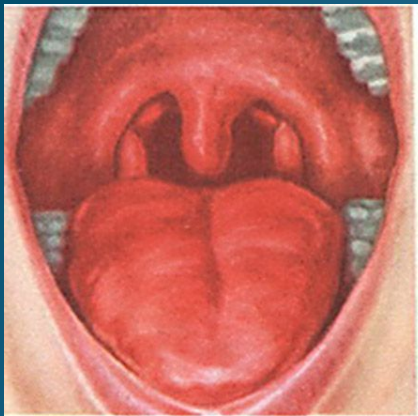

1

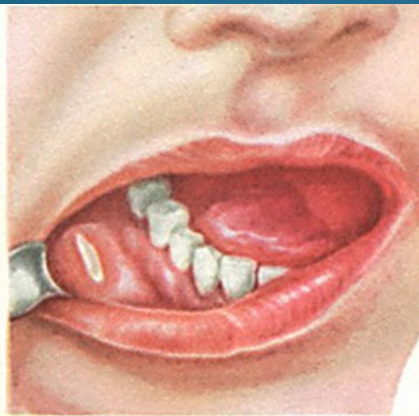

2

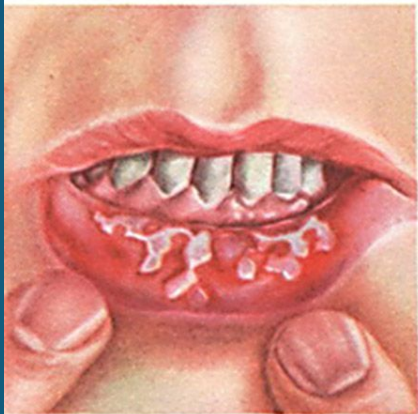

3

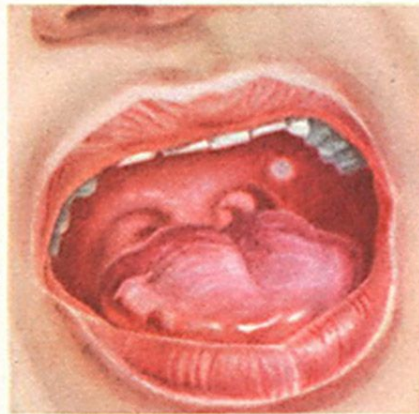

4

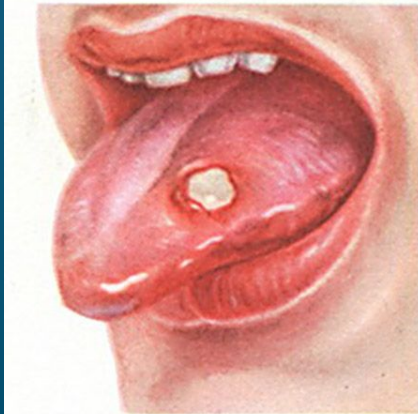

5

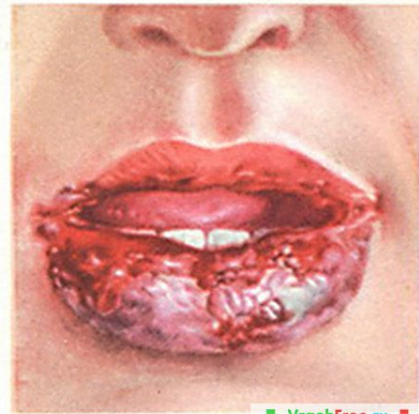

6



Диагностика и дифференциальная диагностика

При типичном течении диагноз не представляет трудностей. При менее четкой симптоматике следует ориентироваться на данные эпидемического анамнеза (изучение возможных путей заражения) и сведения об эпизоотии ящура. Лабораторные данные: показатели общего анализа крови малоспецифичны — пониженный уровень лейкоцитов и эозинофилия. Вирус выделяют из крови, слюны, афтозных элементов и фекалий. Идентификация вируса осуществляется при помощи РСК и РНГА в парных сыворотках с интервалом в 6—8 дней. В целях диагностики используют биологическую пробу с втиранием содержимого афт в подушечки лапок морских свинок. При наличии вируса ящура у животных возникают типичные для инфекции высыпания.

Ящур дифференцируют от афтозного, токсического и кандидозного стоматитов, герпетической инфекции, ветряной



Лечение и профилактика

Больные ящуром подлежат госпитализации на срок не менее 14 дней. Назначается **диета**, в механическом и химическом отношении максимально щадящая пораженные слизистые (полужидкая легкоусваиваемая пища 5—6 раз в день небольшими порциями, перед приемом которой больному дают 0,1 г анестезина), обильное питье. Иногда прибегают к кормлению через **зонд**. Первостепенное значение имеет уход за полостью рта.

С первых дней начинают противовирусную терапию. Для этого применяют 0,25—0,5%-ную оксолиновую, 0,25—0,5%-ную флореналевую, 0,25—0,5%-ную теброфеновую, 4%-ную гелиомициновую, 0,25%-ную риодоксолевую, 50%-ную **интерфероновую** и другие мази. Используют растворы лейкоцитарного интерферона и



Классификация основных инфекционных болезней человека

Инфекционные болезни, вызываемые возбудителями, паразитирующими в организме человека (антропонозы)	Инфекционные болезни, к возбудителям которых восприимчив человек (зоонозы)
а) Кишечные инфекции	
Брюшной тиф, вирусный гепатит А, вирусный гепатит Е, дизентерия, полиомиелит, холера, паратиф А и В.	Ботулизм, бруцеллез, сальмонеллез.
б) Инфекции дыхательных путей	
Ветряная оспа, грипп, дифтерия, коклюш, корь, краснуха, оспа натуральная, скарлатина, туберкулез и др.	Геморрагическая лихорадка с почечным синдромом, онитоз.
в) Кровяные инфекции	
Возвратный тиф эпидемический (вшиный), окопная лихорадка, сыпной тиф.	Блошинный тиф эндемический, возвратный тиф клещевой, желтая лихорадка, клещевой энцефалит, комаринный энцефалит, туляремия, чума.
г) Инфекции наружных покровов	
Вирусный гепатит В, вирусный гепатит С, вирусный гепатит D, ВИЧ-инфекция, гонорея, рожа, сифилис, трахома.	Бешенство, сап, сибирская язва, столбняк, ящур.

Для ускорения процессов заживления можно применять ультрафиолетовое облучение и свет гелиево-неонового лазера, а также аэрозольные препараты «Ливиан», «Левовинизоль», пантенол, «Винизоль» и др. В тяжёлых случаях необходимы дезинтоксикационная терапия, сердечно-сосудистые, болеутоляющие, антигистаминные препараты и витамины. Профилактика ящура заключается в соблюдении мер личной предосторожности в очаге и санитарно-ветеринарных мероприятиях. В эндемичных районах обязательны пастеризация и кипячение молока, приготовление масла из обработанных сливок, а также тщательное соблюдение мер безопасности при уходе за больными животными. Важная роль принадлежит регулярной

