

«МОЙ КРАЙ МОИМИ ГЛАЗАМИ»

ТЕМА: «ЖИВОТНЫЕ И РАСТЕНИЯ – ПРЕДСКАЗАТЕЛИ ПОГОДЫ!»

ПОДГОТОВИЛИ: ГРУППА УЧАЩИХСЯ 2 «А» КЛАССА ,

УЧИТЕЛЬ 3 «А» КЛАССА НИМАЦЫРЕНОВА ВАЛЕНТИНА ЦЫРЕНДАШИЕВНА

РБНЛ-ИН№1 Г.УЛАН-УДЭ 2015Г.

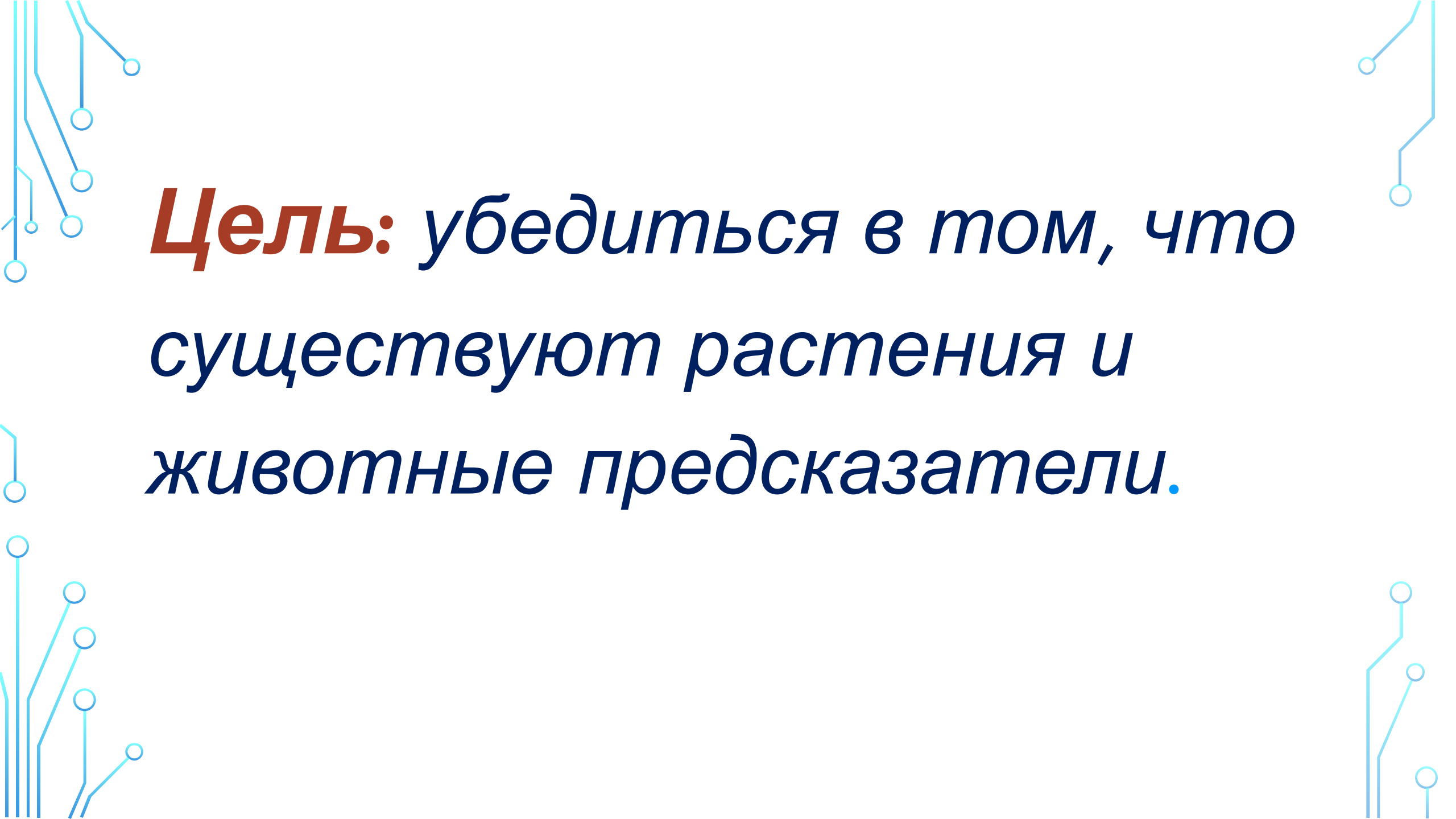

Цель: убедиться в том, что существуют растения и животные предсказатели.

ЗАДАЧИ:

- Наблюдать за животными и растениями, живущих рядом с нами, способных чутко реагировать на изменения в природе;**
- Изучить литературу, выяснить значение живых барометров;**
- Сделать выводы.**

ЖИЗНЬ ЧЕЛОВЕКА ЗАВИСИТ ОТ ПРИРОДЫ

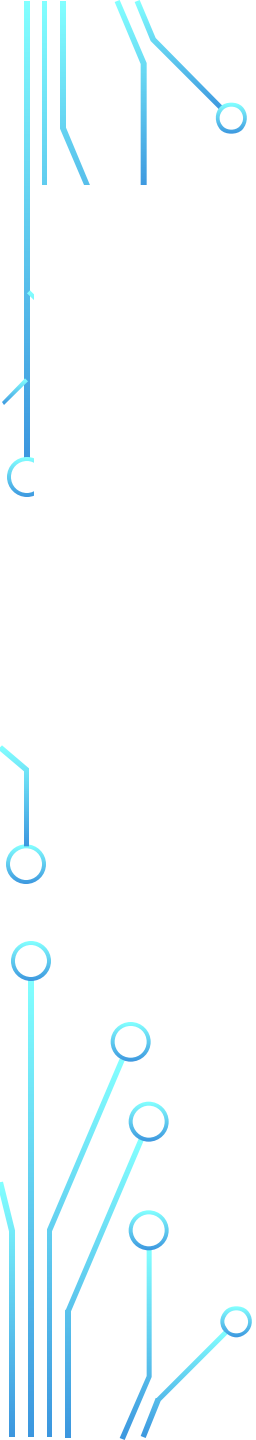

МОЯ СОБАКА УМЕЕТ ПРЕДСКАЗЫВАТЬ ПОГОДУ

КОШКА МОЖЕТ ПРЕДСКАЗАТЬ МНОГОЕ.

ПТИЦЫ ПРЕДЧУВСТВУЮТ ПЕРЕМЕНУ ПОГОДЫ

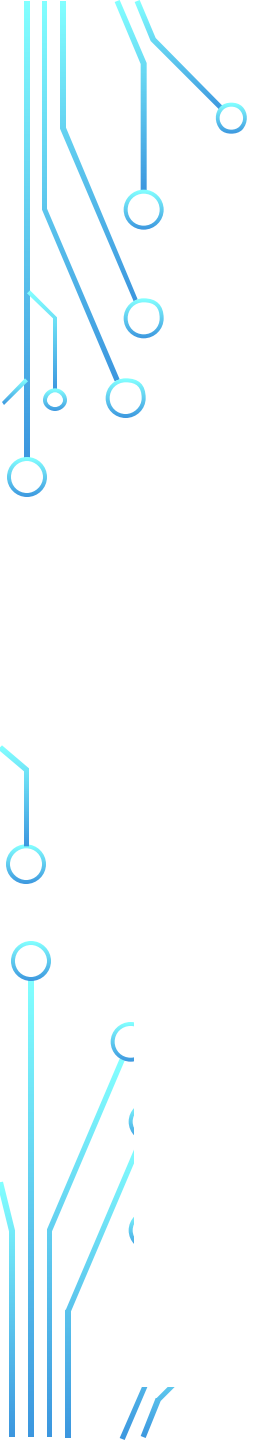

НАСЕКОМЫЕ МОГУТ МНОГОЕ СКАЗАТЬ О СОСТОЯНИИ ПОГОДЫ

РАСТЕНИЯ-ПРЕДСКАЗАТЕЛИ

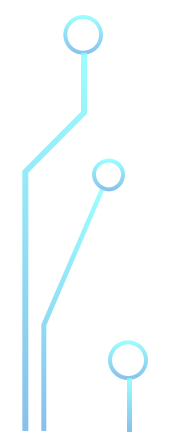
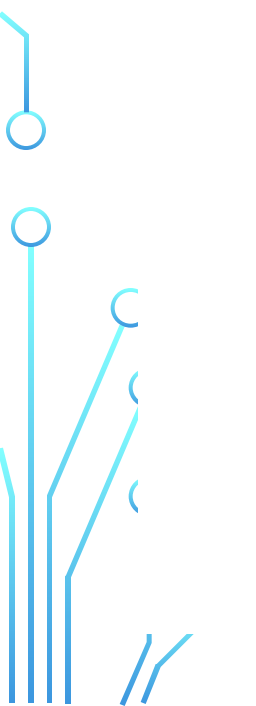
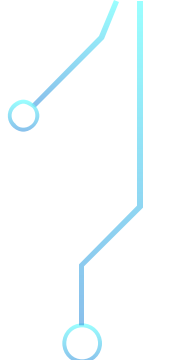
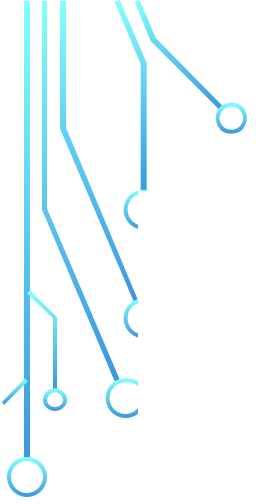

ВЫВОД

Предсказание погоды имеет важное значение для всех: морякам, рыбакам, летчикам, космонавтам, охотникам, земледельцам, пастухам, огородникам.

Многовековой опыт учит нас пользоваться предсказаниями растений и животных. Они надежно подскажут, когда какие сельскохозяйственные работы проводить. Сев и посадку овощей лучше проводить не по числам, а по живому календарю природы. Ведь живые организмы всегда стремятся уйти от вредных условий окружающей среды или различными способами защищаться от нее. Так как неожиданная смена погоды означает для них гибель.

***Спасибо за
внимание!!!***