



**ОРГАНИЗАЦИЯ И
ПРОВЕДЕНИЕ
ОТДЕЛЬНЫХ ВИДОВ
ГОСУДАРСТВЕННОГО
КОНТРОЛЯ
ТАМОЖЕННЫМИ
ОРГАНАМИ**

1. Общие положения о государственном контроле в Российской Федерации

Государственный контроль – деятельность специально уполномоченных государственных органов, их должностных лиц и иных уполномоченных субъектов по наблюдению за функционированием подконтрольного объекта с целью установления его отклонений от заданных параметров.

Сущность государственного контроля:

- 1) деятельность специально уполномоченных органов и должностных лиц в пределах установленной компетенции;
- 2) наблюдение за функционированием подконтрольного объекта, находящегося в состоянии подчиненности по отношению к субъекту контрольной деятельности;
- 3) получение полной, достоверной информации о состоянии законности в подконтрольном объекте;
- 4) соотнесение деятельности подконтрольного объекта с точки зрения как законности, так и целесообразности;
- 5) принятие мер по предупреждению правонарушений и недопущению вредных последствий;
- 6) выявление причин и условий, способствующих совершению правонарушений, их нейтрализация и устранение;
- 7) применение мер ответственности (дисциплинарной и материально-правовой);
- 8) организация наиболее рационального (эффективного) режима функционирования подконтрольного объекта.

Внутриведомственный или **отраслевой контроль** осуществляется органами отраслевой компетенции в рамках одной системы. **Отраслевой контроль** представляет собой систематическую проверку деятельности органа управления, учреждения, организации в процессе повседневного отраслевого руководства. Субъектом осуществления отраслевого **контроля** может быть руководитель данного органа управления, предприятия, учреждения, организации лично или с помощью специального аппарата (например, инспекции, **контрольно-ревизионной службы**).

Внутриведомственный контроль может быть общим, содержанием которого является проверка всей работы под**контрольного** органа, предприятия, учреждения, либо специальным, когда осуществляется **контроль** одного из направлений деятельности. Контрольные полномочия соответствующих органов и должностных лиц регламентируются, как правило, актами, определяющими их компетенцию. В процессе **внутриведомственного контроля** разрешаются вопросы целесообразности расстановки кадров, эффективности методов руководства, соответствия принимаемых решений требованиям законодательства.

Федеральные органы исполнительной власти, осуществляющие межотраслевой контроль:

Министерство внутренних дел РФ, Министерство РФ по делам гражданской обороны, чрезвычайным ситуациям и ликвидации последствий стихийных бедствий, Министерство природных ресурсов РФ, Министерство промышленности и энергетики РФ, Министерство здравоохранения и социального развития РФ, Министерство транспорта РФ, Министерство финансов РФ, Министерство экономического развития и торговли РФ, Министерство юстиции РФ, Федеральная служба безопасности РФ, Федеральная антимонопольная служба, Федеральная налоговая служба, **Федеральная таможенная служба**, Федеральное агентство по управлению федеральным имуществом, Федеральное агентство по техническому регулированию и метрологии и др.



2. Валютный контроль в деятельности таможенных органов

Валютный контроль

Валютный контроль - составная часть валютной политики государства в области **организации контроля** и надзора за соблюдением законодательства в сфере валютных и внешнеэкономических операций:

- ◆ контроль перемещения через таможенную границу валютных ценностей;
- ◆ контроль валютных операций;
- ◆ контроль выполнения резидентами обязательств перед государством в иностранной валюте.

Валютный контроль -

- ❖ контроль за перемещением лицами через таможенную границу ТС (за исключением периметров свободных таможенных зон и свободных складов) национальной валюты, ценных бумаг в валюте РФ, валютных ценностей;
- ❖ контроль за валютными операциями, связанными с перемещением через таможенную границу ТС товаров и транспортных средств;
- ❖ составная часть единой общегосударственной политики в области организации контроля и надзора за соблюдением законодательства РФ в сфере валютных, экспортно-импортных и иных внешнеэкономических операций;
- ❖ контроль за соблюдением резидентами и нерезидентами законодательства РФ и ведомственных нормативных актов, регулирующих осуществление валютных операций и за выполнением резидентами обязательств перед государством в иностранной валюте.

Валютный контроль осуществляется в соответствии с российским законодательством и Таможенным кодексом Таможенного союза, Федеральной службой России по валютному и экспортному контролю Валютный контроль осуществляется в соответствии с российским законодательством и Таможенным кодексом Таможенного союза, Федеральной службой России по валютному и экспортному контролю, а также таможенными органами РФ во главе с **ФТС России** в пределах их компетенции.

Таможенные органы осуществляют в пределах своей компетенции валютный контроль операций, связанных с перемещением товаров и транспортных средств через таможенную границу, в соответствии с законодательством Российской Федерации о валютном регулировании и валютном контроле

Таможенные органы являются агентами валютного контроля (часть 3 ст. 22 ФЗ "О валютном регулировании и валютном контроле"). Валютный контроль операций, связанных с перемещением товаров через таможенную границу, заключается в проверке таможенными органами соблюдения сроков перечисления валютной выручки на счета в уполномоченные банки, подписавшие паспорта сделки по соответствующим внешнеторговым контрактам.

Для целей осуществления валютного контроля применяется паспорт сделки.

Паспорт сделки оформляется резидентом в уполномоченном банке при осуществлении валютных операций между резидентами и нерезидентами. Паспорт сделки содержит сведения, необходимые для обеспечения учета и отчетности по валютным операциям между резидентами и нерезидентами (Инструкция Центрального банка РФ от 15 июня 2004 г. № 117-И "О порядке представления резидентами и нерезидентами уполномоченным банкам документов и информации при осуществлении валютных операций, порядке учета уполномоченными банками валютных операций и оформления паспортов сделок").

с 26 февраля 2011 года не требуется оформлять ПС на указанные выше валютные операции, которые осуществляются между нерезидентом и кредитной организацией - резидентом; нерезидентом и федеральным органом исполнительной власти, специально уполномоченным Правительством РФ на осуществление валютных операций в соответствии с частью 5 статьи 5 Закона № 173-ФЗ (они осуществляют все виды валютных операций без ограничений); между нерезидентом и резидентом, если сумма кредитного договора не превышает в эквиваленте 5 тыс. долларов по официальному курсу иностранных валют по отношению к рублю, установленному Банком России на дату его заключения; между нерезидентом и резидентом, в случае если общая сумма контракта не превышает в эквиваленте 50 тыс. долларов (до вступления в силу указания для любого вида договора между нерезидентом и резидентом не требовалось оформлять ПС, если сумма договора на дату его заключения не превышала 5 тыс. долларов).

Решением N 51 Межгосударственного совета ЕврАзЭС от 5 июля 2010 г. утвержден Договор о порядке перемещения физическими лицами наличных денежных средств и (или) денежных инструментов через таможенную границу Таможенного союза. Отдельные положения данного Договора противоречат ст. 15 Федерального закона от 10 декабря 2003 г. N 173-ФЗ "О валютном регулировании и валютном контроле". Договор не содержит количественных ограничений на вывоз наличной валюты физическими лицами, тогда как в абз. 4 п. 3 ст. 15 Федерального закона содержится запрет на вывоз физическими лицами наличной иностранной валюты и (или) валюты Российской Федерации в сумме, превышающей в эквиваленте 10 000 долларов США.

3. Системы организации и проведения транспортного контроля транспортных средств международной перевозки

При осуществлении транспортного контроля транспортных средств международной перевозки необходимо учитывать, что транспортные средства делятся на транспортные средства международной перевозки грузов (далее – грузовые транспортные средства) и транспортные средства международной перевозки пассажиров (далее – автобусы).

На каждом рабочем месте для учёта транспортных средств, в отношении которых проведён транспортный контроль, установлены станции, содержащие информационный комплекс «система контроля автомобильного транспорта – транспортный контроль» (далее – СКАТ-ТК). Должностные лица таможенного поста имеют в наличии технические средства таможенного контроля, необходимые для проведения транспортного контроля: весы автомобильные электронные «ТВ-003/05Д», рейки нивелирные телескопические «VEGA TS5M», рулетки измерительные металлические «TS 30/2», курвиметр полевой «КП-230С».

Обязанности Ространснадзора и ФТС России при осуществлении информационного взаимодействия

Ространснадзор обеспечивает:

- ◆ круглосуточное функционирование ЦОД СКАТ-ТК;
- ◆ доступ должностных лиц таможенных органов Российской Федерации к ИС СКАТ-ТК;
- ◆ своевременное формирование и представление в ФТС России актуальной информации, необходимой для проведения транспортного контроля, в том числе с использованием ИС СКАТ-ТК, в соответствии с требованиями законодательства Российской Федерации, а также информации, необходимой для проведения транспортного контроля с учетом требований законодательств других государств - членов Таможенного союза в случаях, когда перевозка осуществляется с территории (на территорию) или транзитом по территории указанных государств;
- ◆ доведение до пунктов пропуска с использованием ИС СКАТ-ТК информации о разрешительных документах, относящихся к выполнению международных автомобильных перевозок по территориям государств - членов Таможенного союза, о транспортных средствах, на которых были совершены нарушения транспортного законодательства, о неоплаченных административных штрафах;
- ◆ ведение единой базы данных, содержащей информацию о международных автомобильных перевозках, осуществляемых по территории Российской Федерации, и о результатах транспортного контроля, выполняемого на таможенной границе Таможенного союза и на территории Российской Федерации;
- ◆ формирование и согласование с ФТС России перечня пунктов пропуска, в которых осуществляется транспортный контроль.

ФТС России обеспечивает:

- 1) своевременное представление сведений о должностных лицах, допущенных к осуществлению транспортного контроля в пунктах пропуска, с целью организации их доступа Ространснадзором к ИС СКАТ-ТК;
- 2) эксплуатацию ИС СКАТ-ТК в пунктах пропуска в соответствии с эксплуатационной документацией на ИС СКАТ-ТК, поставляемой совместно с дистрибутивом;
- 3) внесение в ИС СКАТ-ТК должностными лицами таможенных органов, осуществляющими транспортный контроль в пунктах пропуска, сведений о транспортных средствах и о результатах транспортного контроля (фиксирование сведений о транспортных средствах и о результатах транспортного контроля на бумажном носителе в случае возникновения технических сбоев, не позволяющих вносить информацию в ИС СКАТ-ТК, с последующим внесением указанных сведений в ИС СКАТ-ТК после устранения технических сбоев);
- 4) передачу данных о результатах транспортного контроля в пунктах пропуска в ЦОД СКАТ-ТК не реже чем через каждые 12 часов в порядке, установленном эксплуатационной документацией на ИС СКАТ-ТК и техническими условиями обмена информацией;
- 5) формирование и передачу в ЦОД ИС СКАТ-ТК информации, предусмотренной пунктом 9 (5) Положения, - в течение трех часов с момента установления несоответствия весовых и (или) габаритных параметров транспортного средства, следующего на территорию (с территории) другого государства - члена Таможенного союза, требованиям законодательства данного государства, отсутствия или несоответствия документов, наличие которых необходимо в соответствии с законодательством этого государства;
- 6) прием и загрузку в пунктах пропуска данных, получаемых из СКАТ-ТК, в течение трех часов с момента получения.

При прибытии на таможенную территорию Таможенного союза грузового транспортного средства, принадлежащего российскому или иностранному перевозчику, должностное лицо таможенного поста на первом рабочем месте, (см. рис. 3), осуществляет контроль весовых и габаритных параметров транспортного средства, а также представленных товаровоспроводительных и разрешительных документов:

- проверку соответствия полной массы и нагрузки на ось, общей длины, ширины и высоты грузового транспортного средства нормативам, установленным постановлением Правительства Российской Федерации от 15 апреля 2011 года № 272 «Об утверждении Правил перевозок грузов автомобильным транспортом»;
- внесение данных весового контроля в программу управления взвешиванием, сопряжённую с электронным блоком индикации весовых параметров.

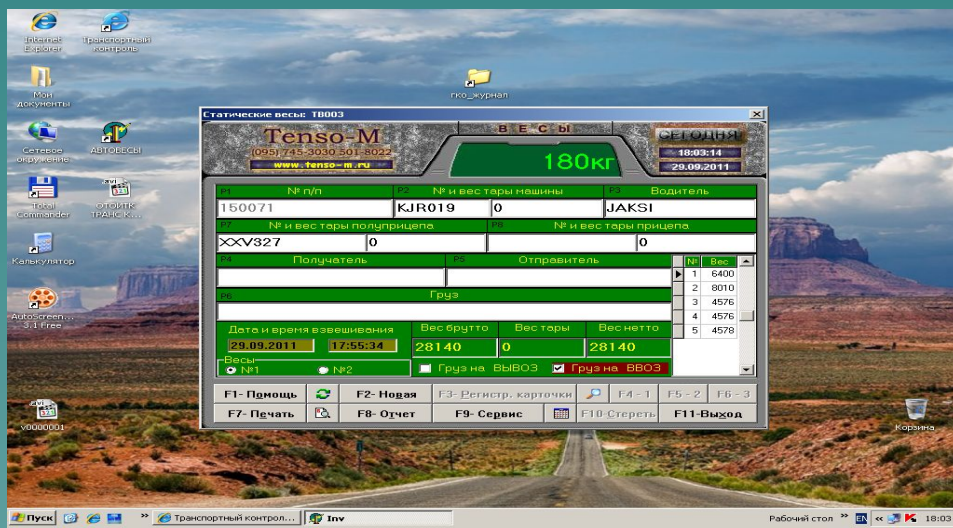

Интерфейс программы управления взвешиванием

- проверку наличия отличительных знаков страны регистрации автомобиля, прицепа и их соответствия требованиям Конвенции о дорожном движении от 8 ноября 1968 г. (далее – КДД);
- проверку товарно-транспортных документов (соответствие перевозчика, отправителя, получателя груза, место погрузки и разгрузки и маршрут движения).
- свидетельства о регистрации транспортного средства;
- у российского перевозчика – проверку карточки допуска транспортного средства к международным перевозкам грузов. Вид карточки допуска транспортного средства к международным перевозкам грузов

Должностное лицо дежурной смены, ответственное за проведение транспортного контроля грузовых транспортных средств при прибытии на таможенную территорию Таможенного союза, после проведения инструментального и документального контроля:
 -вносит необходимые данные в информационный комплекс «СКАТ-ТК». Интерфейс информационного комплекса «СКАТ-ТК» приведён на рисунках;

Транспортный контроль - Microsoft Internet Explorer

Адрес: http://172.18.208.150/ASYClient/ASPX/MainPage.aspx

Пользователь: Журвалевич Андрей Валерьевич / Заместитель начальника отдела Багратионовск-Безледы

Журнал Трансп. Контроля (F2) | Журнал Дорожных Сборов (F3) | Справочники (F4) | Ответы | Журнал синхронизации (F6) | Поиск (F7)

Неоформленные ТС
 Оформленные ТС
 Все ТС
 с: 02.10.2011 08:00 по: 02.10.2011 20:00

Въезд в РФ (>>)
 Въезд из РФ (<<)
 Все напр.
 МАПП Багратионовск-Безледы
 Обновить (Home)

Въезд / выезд	Время начала контроля	Талон контроля	Тип ТС	Рег. номер ТС	Страна регистрации	Вид контроля		Решение	Время принятия решения
						И	Д		
>>	02.10.2011 12:13	010491	П	NKE42RS	Польша	+	+	Пропустить	02.10.2011 12:15
>>	02.10.2011 12:26	10490	Г	O678TM39	Россия	+	+	Пропустить	02.10.2011 12:29
>>	02.10.2011 14:14	10495	Г	DEE585	Литва	+	+	Пропустить	02.10.2011 14:18
>>	02.10.2011 14:34	10496	Г	COE242	Литва	+	+	Пропустить	02.10.2011 14:40
>>	02.10.2011 14:50	10497	Г	O590XN39	Россия	+	+	Пропустить	02.10.2011 14:57
>>	02.10.2011 15:00	10498	Г	O178AO39	Россия	+	+	Пропустить	02.10.2011 15:03
>>	02.10.2011 15:06	10499	Г	O601XA39	Россия	+	+	Пропустить	02.10.2011 15:09
>>	02.10.2011 15:13	10501	Г	LTP985	Венгрия	+	+	Пропустить	02.10.2011 15:16
>>	02.10.2011 16:06	10494	Г	DAH180A	Германия	+	+	Пропустить	02.10.2011 16:12
>>	02.10.2011 16:13	10493	Г	DAH19A	Германия	+	+	Пропустить	02.10.2011 16:17
>>	02.10.2011 16:15	010509	П	AK50539	Россия	+	+	Пропустить	02.10.2011 16:17
>>	02.10.2011 16:24	10502	Г	KXL506	Венгрия	+	+	Пропустить	02.10.2011 16:28

Просмотр (Enter) | Добавить (Ins) | Печать (F8) | Удалить (Del) | Тип: № ТК | № ТС | Фильтр (F9) | Найти | Записей: 51

Общий интерфейс программы «СКАТ-ТК»

Редактирование данных контроля -- Диалоговое окно веб-страницы

Транспортный контроль (Ctrl + F2) | Уведомление | Учетный талон (Ctrl + F4) | Запрет пропуска

Номер листа учета: 643/10226100/021011/017821 Номер ТС: DEE585
 Шифр поездки: 1 - Въезд в РФ Страна регистрации: LT - Литва
 Фамилия водителя: CIUZELIS Марка ТС: DAF - ДАФ

Инструментальный контроль (Alt + i)

Инспектор ИК* (Alt+1) **Талон контроля №*** **Дата/время начала контроля*** **Шифр поездки***
 Бычков Александр Юрьевич 10495 02.10.2011 14:14 1 - Въезд в РФ

Транспортное средство:

Тип* **Страна регистрации*** **Регистрационный № (знак)*** **Марка***
 2-Грузовой LT - Литва DEE585 DAF - ДАФ

[Реестр нарушителей](#)

Весовые параметры и габариты:

Количество осей, шт. **Нагрузки на оси, тонн***
 [] [] [] [] [] [] [] []

Полная масса ТС / состава ТС, тонн **Расстояние между осями, м***
 36.59 [] [] [] [] [] [] []

Высота, м **Ширина, м** **Длина, м** **МСВТС** **Номер МСВТС**
 [] [] [] [] []

Наличие отличительного знака ТС* **Соответствие отличительного знака ТС***
 1 - Да (есть) 1 - Да (есть)

Прицепы: 1 []

Страна регистрации **Регистрационный № (знак)** **Наличие отл. знака** **Соответствие отл. знака**
 LT - Литва DEE585 1 - Да (есть) 1 - Да (есть)

<http://172.18.208.150/ASVClient/ASPX/EditingCalculationList.aspx?inspectionId=363C4C6F-A718> Интернет

Вкладка «Инструментальный контроль»

Редактирование данных контроля -- Диалоговое окно в 6-страницы

Транспортный контроль (Ctrl + F2) | Уведомление | Учетный талон (Ctrl + F4) | Запрет пропуска

Номер листа учета: 643/10226100/021011/017821 | Номер ТС: DEE585
Шифр поездки: 1 - Въезд в РФ | Страна регистрации: LT - Литва
Фамилия водителя: CIUZELIS | Марка ТС: DAF - ДАФ

Документальный контроль (Alt + d)

Инспектор ДК * (Alt+3)
Бычков Александр Юрьевич | Транзит

Информация о водителе:

Фамилия * | Наличие свидет. о регистрации ТС * | Соответ. свидет. о регистрации ТС *
CIUZELIS | 1 - Да (есть) | 1 - Да (есть)

Вид перевозки * | Вид грузоперевозки: ТГ КГ ОГ
2 - Перевозка грузов

Перевозчик * | Товарно-транспортная документация (CMR) *
DOTRANSA UAB | 1 - Да (есть)

Код товара по ТН ВЭД (первые 4 знака) * | Вес груза брутто, т. *
0203 - Свинина свежая, охлажденная или замороженная | 21.070

Место отправления: | Место назначения:

Страна | Страна
DE - Германия | RUS - Россия

Регион | Регион

Пункт | Пункт

http://172.18.208.150/ASVClient/ASPX/EditingCalculationList.aspx?inspectionId=363C4C6F-A718- Интернет

Вкладка «Документальный контроль»

Редактирование данных контроля -- Диалоговое окно веб-страницы

Транспортный контроль (Ctrl + F2) | Уведомление | Учетный талон (Ctrl + F4) | Запрет пропуска

Номер листа учета: 643/10226100/021011/017821 Номер ТС: DEE585
 Шифр поездки: 1 - Въезд в РФ Страна регистрации: LT - Литва
 Фамилия водителя: CIUZELIS Марка ТС: DAF - ДАФ

Бортовой журнал лицензии ЕКМТ * Сертификат соотв. по вредным выбросам и шуму *
 1 - Да (есть) 1 - Да (есть)

Сертификат соотв. по безопасности тягача/прицепа * Сертификат пригодности для тягача/прицепа *
 1 - Да (есть) 1 - Да (есть)

Полная масса ТС / состава ТС, тонн
 36.59

Союзное государство: Республика Беларусь

Сохранить (F4)

Дорожные сборы (Alt + s)

Грузоподъемность: свыше 3,5 т менее или равно 3,5 т

Сохранить Оплата (F5)

Вкладка
«Дорожные
сборы»

Нарушения

Решение о пропуске (Alt+4) 1 - Пропустить

Дата/время принятия решения 02.10.2011

Примечание

<http://172.18.208.150/ASVClient/ASPX/EditingCalculationList.aspx>

Редактирование данных контроля -- Диалоговое окно веб-страницы

Транспортный контроль (Ctrl + F2) | Уведомление | Учетный талон (Ctrl + F4) | Запрет пропуска

Номер учетного талона Дата выдачи
 643/10226100/021011/01895 02.10.2011 14:22

Пункт пропуска Учетный талон выдал
 МАПП Багратионовск-Безледы Бычков Александр Юрьевич

Водитель: Фамилия Имя * Отчество
 CIUZELIS BRONSLAVAS

Транспортное средство: Регистрационный знак ТС Страна регистрации ТС
 DEE585 LT - Литва

Регистрационный знак прицепа 1 Регистрационный знак прицепа 2
 DB732

Маршрут: Страна отправления Страна назначения
 Германия Россия

Выявленные нарушения:
 Особые отметки:

Сохранить (F6) Печать (F8) Закрыть (F10)

<http://172.18.208.150/ASVClient/ASPX/EditingCalculationList.aspx?inspectionId=363C4C6F-A718> Интернет

Вкладка
«Учётный
талон»

Редактирование данных контроля -- Диалоговое окно веб-страницы

Транспортный контроль (Ctrl + F2) | Уведомление | Учетный талон | **Запрет пропуска (Ctrl + F5)**

Решение принял: Бычков Александр Юрьевич | Номер решения: 643/М 0226100/М 30911/00014

Фамилия водителя*: СМАГИН | Имя водителя*: АНДРЕЙ | Отчество водителя:

Страна регистрации: RUS - Россия | Номер ТС: 0665КО39 | Марка ТС: ДАФ

Перевозчик: КУЗЬМИН В.Б. ИП | Адрес:

Вид перевозки: 2 - Перевозка грузов | Дата выдачи: 13.09.2011 17:29

Выявленные нарушения : Отсутствие специального разрешения на международную перевозку ТГ

Сохранить (F8) | Утвердить (F7) | Печать (F8) | Закрыть (F10)

http://172.18.208.150/ASVClient/ASPX/EditingCalculationList.aspx?inspectionId=20FA7D00-CE3E: Интернет

Вкладка «Запрет пропуска»

-заполняет вкладку «Учётный талон», программы «СКАТ-ТК» и распечатывает учётный талон для передачи представителю перевозчика в случаях, когда в соответствии с международными договорами Российской Федерации в области международного автомобильного сообщения допускаются перевозки без российских разрешений, а также в случае, если перевозка осуществляется в соответствии с многосторонним разрешением ЕКМТ.

УЧЕТНЫЙ ТАЛОН № 643/10226100/021011/01895

Выдан водителю	CIUZELIS BRONISLAVAS <small>(фамилия, имя, отчество (при наличии))</small>	
транспортного средства	АТС №DEE585, прицеп №DB732, Литва <small>(регистрационный номер АТС/прицепа, страна регистрации)</small>	
следующего по маршруту	Германия - Россия <small>(страна отправления - страна назначения)</small>	
при въезде на территорию Таможенного союза через пункт пропуска	МАПП Багратионовск-Безледы <small>(наименование)</small>	
Выявленные нарушения: выдано уведомление (дата, номер, место выдачи)		
Инспектор	Бычков Александр Юрьевич <small>(фамилия И.О.)</small>	 <small>(подпись)</small>
		« 2 » октября 2011 г. 14 час. 22 мин. <small>(дата, время)</small>
Место личной номерной печати (штамп)		
Особые отметки (о нарушениях, выявленных на территории Таможенного союза, заверенные подписью и печатью работника органа транспортного контроля):		
<small>Выдается бесплатно, сдается работнику органа, осуществляющего транспортный контроль в пункте пропуска при выезде с территории Таможенного союза.</small>		

Учётный талон

- регистрирует в журнале и выдаёт представителю перевозчика уведомление о сборе за использование автомобильных дорог Российской Федерации по форме согласно приложению № 2 к постановлению Правительства Российской Федерации от 24 декабря 2008 года № 1007 «О сборе за проезд автотранспортных средств, зарегистрированных на территории иностранных государств, по автомобильным дорогам Российской Федерации» в случае, если страна регистрации грузового транспортного средства входит в перечень иностранных государств, в отношении перевозчиков которых вводится сбор за использование автомобильных дорог Российской Федерации, утвержденный данным постановлением.

- в случае обнаружения превышения весовых и (или) габаритных параметров, установленных постановлением Правительства Российской Федерации от 15 апреля 2011 года № 272 «Об утверждении Правил перевозок грузов автомобильным транспортом», а также при отсутствии или несоответствия разрешительных документов осуществляемой международной перевозке, во вкладке «Дорожные сборы» программы «СКАТ-ТК», принимает решение о запрете пропуска;
- заполняет вкладку «Запрет пропуска», программы «СКАТ-ТК» и распечатывает Решение о запрете пропуска, при необходимости заполняет результаты измерения габаритных параметров транспортного средства, а также с помощью программы управления взвешиванием распечатывает на сопряжённом печатном устройстве результаты контроля весовых параметров.

-по оперативным каналам связи информирует должностных лиц Федеральной службы по надзору в сфере транспорта, ближайшего контрольного пункта, и по электронным каналам связи Управление государственного автодорожного надзора по Калининградской области Федеральной службы по надзору в сфере транспорта о выявленном нарушении для принятия мер, установленных законодательством Российской Федерации. Проставляет соответствующую отметку в талоне контроля.

① чел. м.а.с.о

ТАЛОН КОНТРОЛЯ ПРИ ВЪЕЗДЕ " 2 " 10 0010495/2 201 г.

Reg. номер а/м DEE 585

1. Пограничный контроль принято реш.
час. 02 мин. 10

Отметка Багратионовск 125
подпись

2. Транспортный контроль
Въездной (учетный) номер
Страна регистрации 17
Принятое решение 14 10
час. мин.

Отметка 14:00
подпись

М.П.П. (место персональной печати)

36590a5

0010495/2

ТАЛОН КОНТРОЛЯ ПРИ ВЪЕЗДЕ

Reg. номер а/м

1. Пограничный контроль

2. Транспортный контроль

Въездной (учетный) номер

Страна регистрации

Принятое решение

Отметка

подпись

М.П.П. (место персональной печати)

Талон контроля

В случае если выявлено нарушение при проведении транспортного контроля в отношении грузового транспортного средства, принадлежащего российскому перевозчику, то транспортное средство размещается в зоне таможенного контроля до устранения выявленного нарушения или предъявления разрешительного документа. Если выявлено нарушение при проведении транспортного контроля в отношении грузового транспортного средства, принадлежащего иностранному перевозчику, и нарушение не устранено в течение трёх часов, то перевозчик или лицо, действующее от его имени, принимает меры по выезду транспортного средства с территории Российской Федерации.

Если при проведении транспортного контроля в отношении грузового транспортного средства, прибывшего на таможенную территорию Таможенного союза не выявлено нарушений, то транспортный контроль заканчивается проставлением соответствующей отметки о дате контроля и заверяется подписью и оттиском личной номерной печати на следующих документах:

- 1) в разрешении на международную перевозку грузов автомобильным транспортом, осуществляемую отдельным транспортным средством или составом транспортных средств по территории Российской Федерации;**
- 2) в бортовом журнале к разрешению ЕКМТ;**
- 3) в специальном разрешении на осуществление по территории Российской Федерации международной автомобильной перевозки опасных грузов;**
- 4) в специальном разрешении на осуществление по территории Российской Федерации международной автомобильной перевозки крупногабаритных и тяжеловесных грузов;**
- 5) в учетном талоне, выданном при въезде на территорию Российской Федерации водителю иностранного транспортного средства в случаях, когда в соответствии с международными договорами Российской Федерации в области международного автомобильного сообщения допускаются перевозки без российских разрешений;**
- 6) в талоне контроля.**

4. ОСОБЕННОСТИ ОРГАНИЗАЦИИ И ПРОВЕДЕНИЯ САНИТАРНО-КАРАНТИННОГО, ГОСУДАРСТВЕННОГО ВЕТЕРИНАРНОГО НАДЗОРА, ГОСУДАРСТВЕННОГО КАРАНТИННОГО ФИТОСАНИТАРНОГО КОНТРОЛЯ

Законодательство в области ветеринарного контроля (надзора)

на уровне Таможенного союза

Соглашение Таможенного союза по ветеринарно-санитарным мерам (в редакции Протокола о внесении изменений в Соглашение Таможенного союза по санитарным мерам от 11 декабря 2009 года, принятого Решением № 39 Межгоссовета ЕврАзЭС (Высшего органа Таможенного союза) на уровне глав правительств 21 мая 2010 года);

О применении ветеринарно - санитарных мер в Таможенном союзе: Решение Комиссии Таможенного союза от 18 июня 2010 г. № 317;

О положении о едином порядке проведения совместных проверок объектов и отбора проб товаров (продукции), подлежащих ветеринарному контролю (надзору): Решение Комиссии Таможенного союза от 18 октября 2011 г. № 834 и т.д.

При ввозе, вывозе и транзите в отношении подконтрольных товаров применяются следующие виды контроля: документарный, физический, лабораторный.

Документарный контроль заключается в проверке:

- документов, подтверждающих безопасность подконтрольных товаров;
- наличия разрешений на ввоз (вывоз) или транзит подконтрольных товаров;
- соответствия содержания выданных документов Единым ветеринарным требованиям.

Физический контроль включает в себя:

- досмотр подконтрольных товаров и осмотр животных;
- проверку соответствия подконтрольных товаров данным, указанным в предъявленных документах, с целью исключения наличия подконтрольных товаров, не указанных в сопроводительных документах и исключения совместного перемещения несовместимых товаров;
- контроль соответствия транспортного средства (ТС) установленным ветеринарно-санитарным требованиям, необходимым для перевозки подконтрольных товаров;
- контроль условий и режима перемещения (перевозки);
- контроль соответствия упаковки и маркировки установленным требованиям.

Лабораторный контроль осуществляется путем проведения исследований в аккредитованных на эти цели лабораториях. В случаях выявления видимых органолептических изменений при досмотре перевозимых подконтрольных товаров и исключения заразных болезней животных. Отбор проб (образцов) для лабораторных исследований проводится в соответствии с Положением о едином порядке проведения совместных проверок объектов и отбора проб (образцов) товаров (продукции), подлежащих ветеринарному контролю (надзору).

По результатам проверки документов в специализированных пунктах пропуска должностными лицами таможенных органов принимается решение:

- о пропуске товаров на территорию Российской Федерации, в целях их дальнейшей перевозки в соответствии с таможенной процедурой таможенного транзита;**
- об их немедленном вывозе с территории Российской Федерации;**
- об их направлении в специально оборудованные и оснащенные места (пограничные ветеринарные контрольные пункты) в специализированных пунктах пропуска для проведения досмотра товаров должностными лицами федерального органа исполнительной власти в области ветеринарного надзора.**

Законодательство в области фитосанитарного контроля на уровне Таможенного Союза

Соглашение Таможенного союза о карантине растений (в редакции Протокола о внесении изменений в Соглашение Таможенного союза о карантине растений от 11 декабря 2009 года, принятого Решением № 39 Межгоссовета ЕврАзЭС (Высшего органа Таможенного союза) на уровне глав правительств 21 мая 2010 года);

Об обеспечении карантина растений в Таможенном союзе: Решение Комиссии Таможенного союза от 18 июня 2010 г. № 318 и т.д.

При осуществлении государственного карантинного фитосанитарного контроля в специализированных пунктах пропуска должностные лица таможенных органов проводят проверку документов, представляемых перевозчиком или лицом, действующим от его имени, при прибытии подкарантинной продукции (подкарантинного материала, подкарантинного груза) на территорию Российской Федерации.

По результатам проверки документов должностными лицами таможенных органов принимается решение:

- о ввозе подкарантинной продукции (подкарантинного материала, подкарантинного груза) на территорию Российской Федерации в целях ее дальнейшей перевозки в соответствии с таможенной процедурой таможенного транзита**
- о ее немедленном вывозе с территории Российской Федерации**
- о ее направлении в специально оборудованные и оснащенные места (пограничные пункты карантина растений) в специализированных пунктах пропуска для проведения досмотра подкарантинной продукции (подкарантинного материала, подкарантинного груза) должностными лицами федерального органа исполнительной власти по обеспечению карантина растений.**

Процедура осуществления карантинного фитосанитарного контроля (надзора) на таможенной территории таможенного союза

в соответствии с законодательством государств – членов таможенного союза может предусматривать проведение следующих контрольных мероприятий:

- документарная проверка;**
- осмотр подкарантинной продукции;**
- досмотр подкарантинной продукции.**

Документарная проверка проводится в местах назначения должностными лицами уполномоченного органа государства места назначения.

Соглашение таможенного союза по санитарным мерам

О применении санитарных мер в таможенном союзе от 28 мая 2010 года № 299:Решение Комиссии Таможенного Союз (в ред. от 09.12.2011) //Официальный сайт Комиссии Таможенного Союза и т.д.

Решением Комиссии таможенного союза утвержден единый перечень товаров, подлежащих санитарно-эпидемиологическому надзору (контролю) на таможенной границе и таможенной территории таможенного союза.

В пунктах пропуска должностные лица, осуществляющие санитарно-карантинный контроль, проводят в пределах своей компетенции проверку:

**- документов, подтверждающих безопасность продукции (товаров), в части ее соответствия санитарно-эпидемиологическим и гигиеническим требованиям,
- транспортных (перевозочных) и (или) коммерческих документов на подконтрольные товары, включенные в разделы II, III Единого перечня товаров, и при установлении их соответствия требованиям, проставляют штамп «Ввоз разрешен» с указанием наименования уполномоченного органа, даты и подписи в одном из транспортных (перевозочных) и (или) коммерческих документов, а также делают отметку личной номерной печатью.**

Подтверждением наличия документа, подтверждающего безопасность продукции (товаров), в части ее соответствия санитарно-эпидемиологическим и гигиеническим требованиям, является: - оригинал документа, подтверждающего безопасность продукции (товаров), в части ее соответствия санитарно-эпидемиологическим и гигиеническим требованиям, или его копия, заверенная органом его выдавшим или получателем указанного документа;

- выписка из Единого реестра, выдаваемая органами и учреждениями Сторон, уполномоченными в области санитарно-эпидемиологического благополучия населения, с указанием реквизитов документа, подтверждающего безопасность продукции (товаров), в части ее соответствия санитарно-эпидемиологическим и гигиеническим требованиям, наименований продукции (товаров), изготовителя, получателя и органа, выдавшего документ, подтверждающий безопасность продукции (товаров);
- электронная форма указанных документов, заверенная электронной цифровой подписью ;или сведения электронной базы данных Единого реестра свидетельств о государственной регистрации на специализированном поисковом сервере сайта Таможенного союза в сети Интернет; или наличием указания в документах, подтверждающих приобретение (поступление) товаров, и (или) иной сопроводительной документации, номера и даты выдачи свидетельства о государственной регистрации (при наличии сведений в Едином реестре или национальных реестрах Сторон);или наличием на товаре и (или) его потребительской таре номера и даты выдачи свидетельства о государственной регистрации (при наличии сведений в Едином реестре или национальных реестрах Сторон).

Особенности организации и проведения санитарно-карантинного надзора

1. При прибытии на таможенную территорию Таможенного союза в пункте пропуска через государственную границу Российской Федерации и прохождения транспортного контроля представитель перевозчика сообщает таможенному органу о прибытии путём представления документов в соответствии со статьёй 159 «Документы и сведения, представляемые таможенному органу в зависимости от вида транспорта, на котором осуществляется перевозка товаров» Таможенного Кодекса Таможенного Союза (далее -ТК ТС), а именно:

- свидетельство о регистрации на транспортное средство;**
- товаротранспортную накладную;**
- коммерческие документы (фактуры, инвойсы).**

Должностное лицо отдела таможенного оформления и таможенного контроля дежурной смены с помощью электронного справочника «ВЭД-Инфо» проверяет в представленных документах наличие товаров, включённых в [раздел II](#) Должностное лицо отдела таможенного оформления и таможенного контроля дежурной смены с помощью электронного справочника «ВЭД-Инфо» проверяет в представленных документах наличие товаров, включённых в раздел II, [III](#) Единого перечня товаров утвержденного Решением Комиссии Таможенного союза от 28 мая 2010 № 299 «О применении санитарных мер в Таможенном союзе» (далее – Единый перечень товаров) и направляет на оценку (осмотр, досмотр) должностным лицам Федеральной службы по надзору в сфере защиты прав потребителей и благополучия человека в случае выявления:

- нарушений условий транспортировки, целостности контейнеров, повреждения упаковки;
- наличия информации о несоответствии подконтрольных товаров заявленным в транспортных и (или) коммерческих документах;
- прибытия подконтрольных товаров из стран, неблагополучных в эпидемиологическом отношении, и (или) из зараженных в результате радиационных, химических и биологических аварий районов (при выявлении превышения допустимых значений мощности дозы излучения и поверхностного загрязнения радионуклидами при перевозке радиоактивных материалов, опасных грузов в поврежденной упаковке с признаками утечки содержимого), и (или) с признаками присутствия грызунов и насекомых;

- информации о прибытии подконтрольных товаров, не соответствующих Единым санитарно-эпидемиологическим и гигиеническим требованиям к товарам, подлежащим санитарно-эпидемиологическому надзору (контролю);
- применения Федеральной службой по надзору в сфере защиты прав потребителей и благополучия человека системы управления рисками, в соответствии с которой ввозимые подконтрольные товары подлежат оценке (осмотру, досмотру).

Направление на оценку (осмотр, досмотр) должностным лицам Федеральной службы по надзору в сфере защиты прав потребителей и благополучия человека осуществляется путём проставления на трёх экземплярах товаротранспортной накладной штампа «Санитарно-карантинный контроль. Подлежит оценке СКК.», заверенного личной номерной печатью, с указанием времени, даты и проставлением подписи.



Штампы санитарно-карантинного контроля

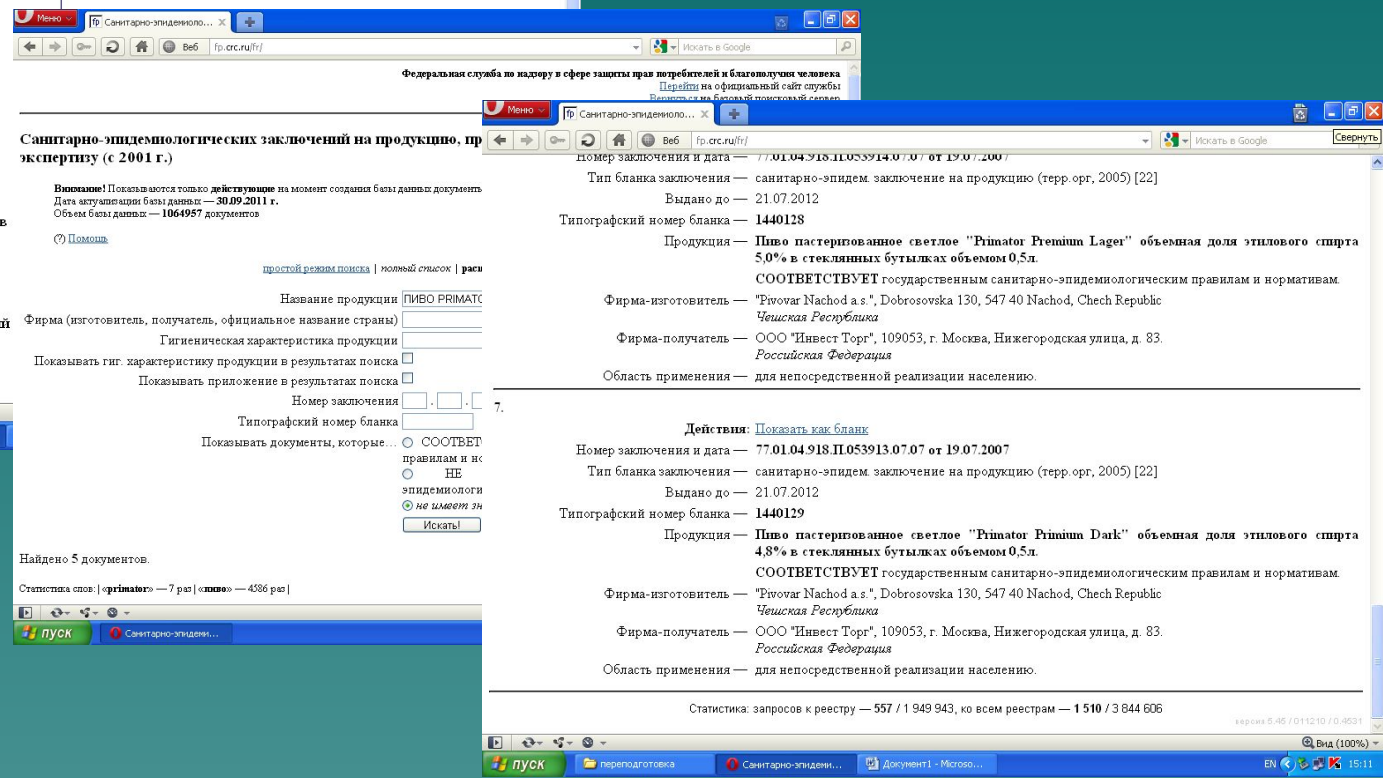
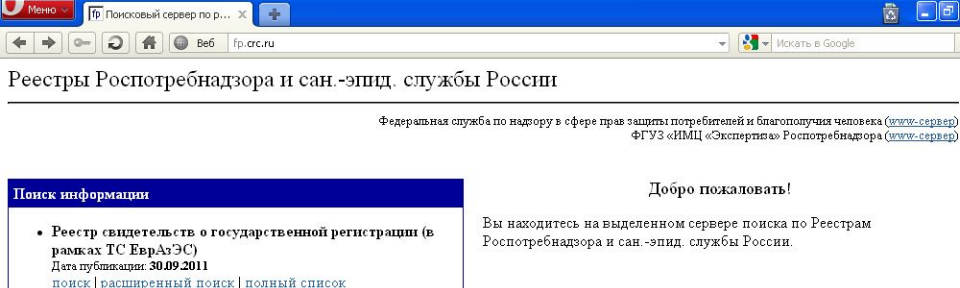

Сведения из электронной базы данных реестров Роспотребнадзора и санитарно-эпидемиологической службы Российской Федерации, размещённых на официальном сайте Таможенного союза «www.fr.cgc.ru»

При установлении соответствия представленных товаросопроводительных документов требованиям, документов и сведениям, должностное лицо дежурной смены отдела таможенного оформления и таможенного контроля принимает решение о ввозе подконтрольных товаров на единую таможенную территорию Таможенного союза в целях их дальнейшей перевозки в соответствии с таможенной процедурой таможенного транзита.

Решение о ввозе подконтрольных товаров оформляется путём проставления штампа «Ввоз разрешен» на трёх экземплярах товаротранспортной накладной, заверенного личной номерной печатью, с указанием даты и проставлением подписи.

Особенности организации и проведения государственного ветеринарного надзора

При проверке товаросопроводительных документов, поданных при сообщении о прибытии товаров и транспортных средств на таможенную территорию Таможенного союза, должностное лицо дежурной смены отдела таможенного оформления и таможенного контроля с помощью электронного справочника «ВЭД-Инфо» проверяет в представленных документах наличие товаров, включённых в Единый перечень товаров, подлежащих ветеринарному контролю (надзору), утвержденный Решением Комиссии Таможенного союза от 18 июня 2010 № 317 «О применении ветеринарно - санитарных мер в Таможенном союзе».

дДолжностное лицо проверяет обязательное наличие в представленных перевозчиком документах заполненного и оформленного должным образом ветеринарного сертификата, за исключением случаев:

- ввоз на единую таможенную территорию Таможенного союза лекарственных средств и кормовых добавок для применения в ветеринарии осуществляется при условии их регистрации уполномоченными органами государств - членов Таможенного союза в рамках ЕврАзЭС;
- ввоз на единую таможенную территорию Таможенного союза лекарственных средств, а также кормовых добавок химического и микробиологического синтеза осуществляется без ветеринарного сертификата в сопровождении документа, подтверждающего их качество и безопасность, выдаваемого предприятием-изготовителем;
- ввоз на единую таможенную территорию Таможенного союза кормовых добавок для кошек и собак, а также готовых кормов для кошек и собак, прошедших термическую обработку (температура не ниже плюс 70 градусов Цельсия, время не менее 20 минут), в потребительской упаковке осуществляется без разрешения на ввоз, выданного уполномоченным органом государства - члена Таможенного союза в рамках ЕврАзЭС, на территорию которого они ввозятся;

- ввоз на единую таможенную территорию Таможенного союза чучел всех видов животных и рыб или их фрагментов, прошедших полную таксидермическую обработку, осуществляется без ветеринарных сертификатов и разрешений на ввоз при условии представления документов, подтверждающих их приобретение в розничной сети;
- допускается ввоз на единую таможенную территорию Таможенного союза собак и кошек, перевозимых физическими лицами для личного пользования, в количестве не более 2 голов, а также спортивных лошадей без разрешения на ввоз и карантинирования в сопровождении международного паспорта, который в данном случае приравнивается к ветеринарному сертификату, при условии наличия в нем отметки компетентного органа о проведении клинического осмотра в течение 5 дней перед отправкой;
- допускается ввоз на единую таможенную территорию Таможенного союза физическими лицами для личного пользования без разрешения на ввоз и ветеринарного сертификата готовой продукции животного происхождения до 5 кг включительно в заводской упаковке при условии благополучия в эпизоотическом отношении государства - производителя и государства вывоза указанной продукции.



ENAL 12/11/2009 / ФИНАЛ 12/11/2009
Updated in Moscow on 16/12/09 / обновленный в Москве 16/12/09
ORIGINAL / ОРИГИНАЛ x COPY / КОПИЯ Total number of copies issued / Количество выданных копий

1. Shipment description / Описание поставки		1.4. Certificate / Сертификат № AA 032522	
1.1. Name and address of consignor / Название и адрес грузоотправителя: Маркисло 00 Адрес: Ебвику 4, 44315 Рахвере, Лиге-Вирумаа, Эстония Адрес фермы, пос. Харьянурме, волость Пуурмани, Йилгеваской уезд, Эстония Номер фермы: 582		 Veterinary certificate for slaughter pigs, exported from the EU to the Russian Federation Ветеринарный сертификат на убойных свиней, экспортируемых из Европейского Союза в Российскую Федерацию	
1.2. Name and address of consignee / Название и адрес грузополучателя: ООО «Мясное подворье» Калининградская обл., Багратионовский р-он., п. Первоймайское, д. 8, Россия			
1.3. Means of transport / Транспорт: (the number of the railway carriage, truck, container, flight-number, name of the ship / № вагона, автомобиля, контейнера, рейс самолета, название судна) № автомобиля: FNU 088 / DE 777		1.5. Country of origin / Страна происхождения продукции: Эстония	
		1.6. Competent authority in the EU / Компетентное ведомство ЕС: Ветеринарный Департамент Эстонии	
		1.7. Organisation in the EU, issuing this certificate / Учреждение ЕС, выдавшее сертификат: Йилгеваской Ветеринарный Центр	
		1.8. Country of transit / Страна транзита: Латвия, Литва, Польша	
		1.9. Point of crossing the border of the Russian Federation / Пункт пересечения границы Российской Федерации: Bezledy / Багратионовск	
2. Identification of animals / Идентификация животных:			
2.1. Number of animals / количество животных: 178			
2.2. Type of identification (tattoo, earmark, ear notch etc) / Тип идентификации (татуировка, ушная метка, ушная бирка и т.д.): татуировка			
2.3. Number of identification (premises) / идентификационный номер (хозяйства): 582			
3. Origin of the animals / Происхождение животных:			
3.1. Since birth animals have been in the territory of the EU / Животные с рождения находились на территории ЕС. Свиная находилась на территории Эстонии с рождения			
3.2. Place and date of quarantine (not less than 21 days) / Место и время карантина (не менее 21 дня). ОО Маркисло, номер фермы 582, адрес хозяйства, Ебвику 4, 44315 Рахвере, пос. Харьянурме Время карантина: 06.09.2011 - 27.09.2011			
3.3. Administrative-territorial unit / Административно-территориальная единица: пос. Харьянурме, волость Пуурмани, Йилгеваской уезд, Эстония			



Välke-Paala 3
11415 Tallinn
ESTONIA

AA 032522

Tel +372 605 1710
+372 605 1720
+372 605 1730

Fax +372 621 1441
e-mail vet@vet.agri.ee

Образец заполненного эстонского ветеринарного сертификата, при ввозе убойных свиней

В остальных случаях при ввозе подконтрольных ветеринарному надзору товаров и отсутствии ветеринарного сертификата должностное лицо дежурной смены принимает решение о запрете ввоза товаров путём проставления на трёх экземплярах товаротранспортной накладной штампа «Ввоз запрещён», который заверяет личной номерной печатью, с указанием даты и проставлением подписи.



Штампы государственного ветеринарного надзора

Если при проверке товаросопроводительных документов подконтрольных ветеринарному надзору товаров не выявлено несоответствий, то должностное лицо заполняет необходимые графы автоматизированной информационной системы «Аргус» (далее – АС «Аргус»), позволяющей определить методом выборки подконтрольные товары, в отношении которых должностными лицами Федеральной службы по ветеринарному и фитосанитарному надзору проводится досмотр (осмотр). Автоматизированная информационная система «Аргус» размещена на официальном сайте Россельхознадзора «www.fsvps.ru» в сети Интернет.

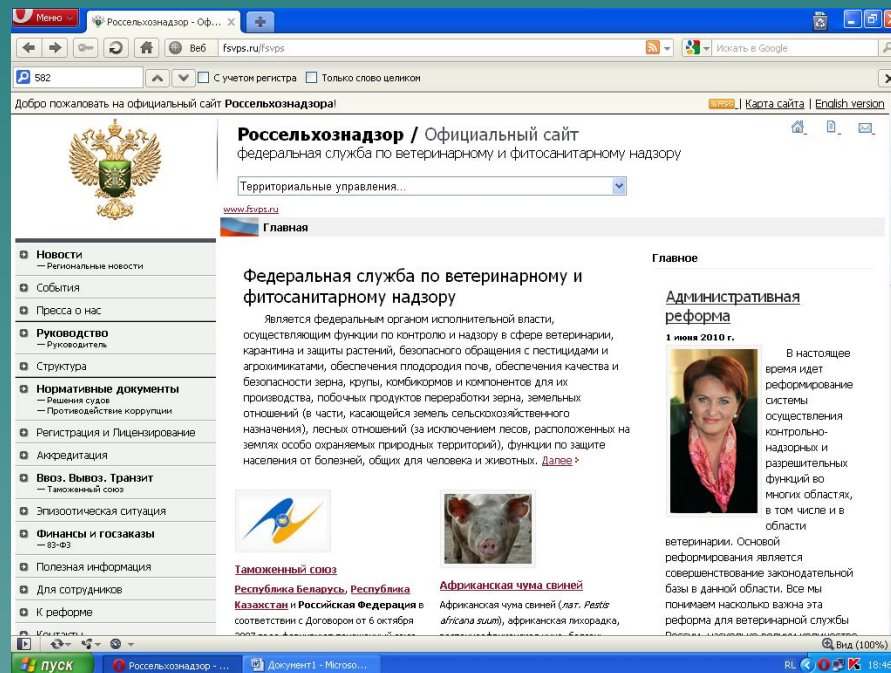

В случае наличия указания в АС «Аргус» о необходимости подвергнуть партию подконтрольных товаров ветеринарному досмотру должностное лицо таможенного поста дежурной смены отдела таможенного оформления и таможенного контроля проставляет на трёх экземплярах товаротранспортной накладной штамп «Предъявить ветнадзору», заверяет личной номерной печатью, с указанием времени, даты, проставлением подписи и передаёт документы должностному лицу Федеральной службы по ветеринарному и фитосанитарному надзору.

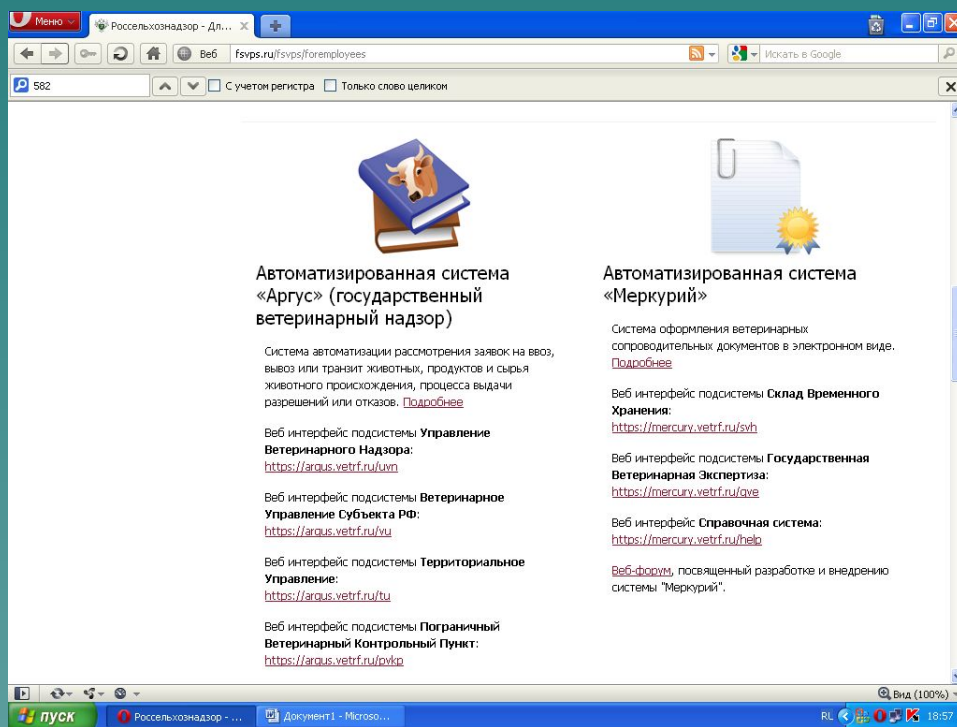

В случае отсутствия указания в АС «Аргус» о необходимости проведения ветеринарного досмотра должностное лицо таможенного поста:

- производит списание ввезённого товара в АС «Аргус»;
- принимает решение о возможности ввоза подконтрольных товаров;
- на трёх экземплярах товаротранспортной накладной и обратной стороне ветеринарного сертификата проставляет штамп «Ввоз разрешен», который заверяет личной номерной печатью, с указанием даты и проставлением подписи.

Скриншот веб-интерфейса АС «Аргус» (Автоматизированная Система «Аргус»). Визуализация данных по таможенному оформлению груза из Эстонии.

Страна происхождения груза: Эстония

Решение: разрешается

Регистрационные данные: № 28031 от 24.12.2010

Цель: убой

Полное таможенное оформление: Калининградская область

Через:

Для:

Убой: 1. ООО "Мясное подворье", Калининградская обл, пос. Первомайское, 8)

Год ввоза: 2011

Дополнительная информация:

Виды транспорта: автомобильный

Вид транспорта на территории ТС:

Продукция:

Информация о продукции	Разрешено	Провезено
убойная свинья (0103)	15000 голов	4742 головы

Просмотр информации о проверке груза

Информация о разрешении:

- Номер разрешения РСХН: 12142 / ввоз
- Наименование груза, разрешенный объем: убойная свинья (0103), 15000 голов
- Страна-импортер: Российская Федерация
- Страна происхождения: Эстония
- Страна-экспортер: Эстония
- Всего по разрешению провезено: 4742 головы
- Получатель груза: ООО "Мясное подворье" (Калининградская область), ИНН: 3915452262

Информация о досмотре:

- Пункт пропуска, оформляющий груз: Багратионовск (МАПП)
- ФИО госинспектора: Журавлевич Андрей Валерьевич
- Дата добавления записи: 13.10.2011
- Производитель: № 582 ОУ MARKILO (Эстония)

Дата и время начала досмотра: 13.10.2011 20:3

Я рекомендую данную продукцию подвергнуть ветеринарному досмотру

Особенности организации и проведения государственного карантинного фитосанитарного контроля

При проверке товаросопроводительных документов, поданных при сообщении о прибытии товаров и транспортных средств на таможенную территорию Таможенного союза, должностное лицо дежурной смены отдела таможенного оформления и таможенного контроля с помощью электронного справочника «ВЭД-Инфо» проверяет в представленных документах наличие товаров, включённых в перечень подкарантинной продукции (подкарантинных грузов, подкарантинных материалов, подкарантинных товаров), подлежащей карантинному фитосанитарному контролю (надзору) на таможенной границе Таможенного союза и таможенной территории Таможенного союза, утвержденный Решением Комиссии Таможенного союза от 18 июня 2010 г. № 318 «Об обеспечении карантина растений в Таможенном союзе».

Если при проверке установлено, что ввозимые товары попадают в перечень подкарантинной продукции высокого фитосанитарного риска, то дополнительно на проверку предоставляется фитосанитарный сертификат, выданный уполномоченным органом страны отправления.

1. Jméno/příjmení nebo obchodní firma (název) a adresa vývozce Name and address of exporter Lazuris s.r.o. Křížkova 180/28, 186 00 Praha 8, Czech Republic by order: Vestlink International Ltd.		2. Rostlinolékařské osvědčení Phytosanitary certificate No. ES/CZ/ 108828	
3. Ohlášené místo, přístaništní nebo obchodní firma (název) a adresa příjemce Declared name and address of consignee OOO "MOST" Moskovsky pr-1, 182, of. 332 236006 Kaliningrad Russian Federation		4. Vystaveno příslušnou organizací ochrany rostlin České republiky Plant protection organisation of the Czech Republic pro organizaci ochrany rostlin v to plant protection organisation(s) of	
6. Ohlášené prostředky Declared means of conveyance Lorry: H 668 YC / AE 3840		5. Russian Federation Place of origin [Spain, Poland]	
7. Ohlášené vstupní místo Declared point of entry Bagrationovsk		Česká republika Czech Republic Státní rostlinolékařská správa State Phytosanitary Administration	
8. Rozlišovací značky, počet a popis balení, název výrobku, botanický název rostlin Distinguishing marks, number and description of packages, name of produce, botanical name of plants 2442 Packings, Fruits, vegetables and nuts for consumption		9. Ohlášené množství Quantity declared 18708 kilogram(s)	
List in supplement - 1 page			
10. Prohlašujeme, že výše uvedené rostliny, rostlinné produkty anebo jiné regulované předměty uvedené výše byly zkontrolovány anebo testovány v souladu s příslušnými úředními postupy a jsou považovány za proste karanténních škodlivých organismů specifikovaných dovožícími smlouvami a jsou považovány za vyhovující současným fitosanitárním požadavkům dovožící strany, včetně těch, které se týkají regulovaných nekaranténních škodlivých organismů. This is to certify that the plants, plant products or other regulated articles described herein have been inspected and/or tested according to appropriate official procedures and are considered to be free from the quarantine pests specified by the importing contracting party and to conform with the current phytosanitary requirements of the importing contracting party, including those for regulated non-quarantine pests.			
11. Dodatečné prohlášení Additional declaration The PLANT MATERIAL IS FREE FROM: <i>Ceratitis capitata</i> , <i>Liriomyza trifolii</i> , <i>Thrips palmi</i> , <i>Frankliniella occidentalis</i> , <i>Grapholita molesta</i> , <i>Phthorimaea operculella</i> , <i>Globodera rostochinensis</i> , <i>Callosobruchus</i> , <i>Tropoderma granarium</i> , <i>Solanum carolinense</i> , <i>Striga spp.</i> , <i>Cuscuta spp.</i> , <i>Epirhiza cucumeris</i> , <i>Thecabophora solani</i> , <i>Potato T trichovirus</i> , <i>Potato yellowing</i> , <i>Globodera pallida</i> , <i>Phthorimaea operculella</i> , <i>Synchytrium endobioticum</i> , <i>Ralstonia solanacearum</i> and other quarantine pests, and practically free from other injurious pests, and are considered to conform with the current phytosanitary regulation of the importing country - 26.12.2007, N 673."			
DEZINSEKČNÍ A NEBO DEZINTEKČNÍ OŠETŘENÍ Disinsection and/or disinfection treatment		Místo vydání Place of issue Laglerová 1048/6, 16008 Praha 4 - Ružyně	
12. Způsob ošetření Treatment none		Datum Date 12. October 2011	
13. Použití přípravků (číslová látka) Chemical (active ingredient) none		14. Teplota a teplota Temperature and temperature none	
15. Koncentrace Concentration none		16. Datum Date none	
17. Další informace Additional information none		Jméno příjemce a podpis Name and signature of authorized officer Ing. Jana Springerová	
		Razítko příslušné organizace ochrany rostlin České republiky Stamp of the competent plant protection organisation of the Czech Republic	

Вид представленного фитосанитарного сертификата с приложением при ввозе на таможенную территорию Таможенного союза свежих овощей и орехов из Чешской Республики

Должностное лицо таможенного поста:

1) принимает решение о запрете ввоза подкарантинной продукции если:

- не представлен фитосанитарный сертификат на партию подкарантинной продукции высокого фитосанитарного риска;
- место происхождения (производства, формирования) партии подкарантинной продукции соответствует введенному запрету на ввоз в отношении партий подкарантинной продукции, произведенных или сформированных в определенных иностранных государствах (группе иностранных государств), отдельных местностях этих государств или расположенных на их территории предприятиях, и фитосанитарный сертификат на указанные партии был получен в период действия такого решения;
- указанные в фитосанитарном сертификате сведения не соответствуют информации в товаросопроводительных документах;
- выявлено превышение фактического количества подкарантинной продукции в партии подкарантинной продукции на десять и более процентов количества, указанного в фитосанитарном сертификате;
- осуществляется ввоз подкарантинной продукции в научно-исследовательских целях без предъявления соответствующего разрешения;

2) составляет акт карантинного фитосанитарного контроля (надзора) по форме, установленной Министерством сельского хозяйства Российской Федерации, для чего заполняет соответствующие графы программы «Фитонадзор», установленной на каждом рабочем месте в зале оформления грузовых транспортных средств на «Въезд в РФ», и распечатывает его на сопряжённом печатающем устройстве.

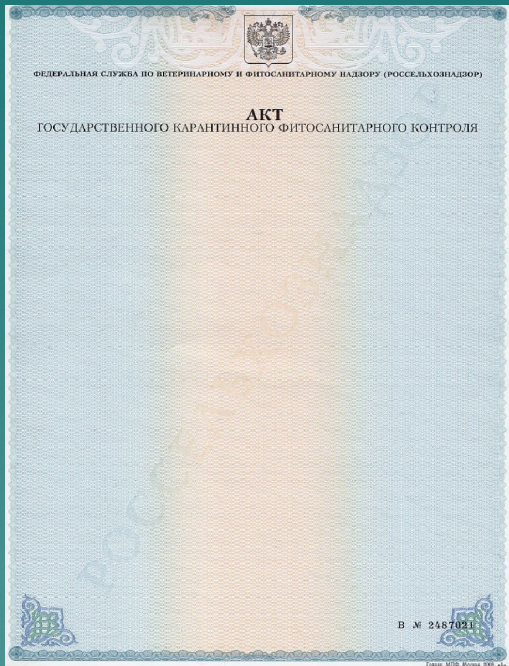

Бланк акта карантинного фитосанитарного контроля (надзора)

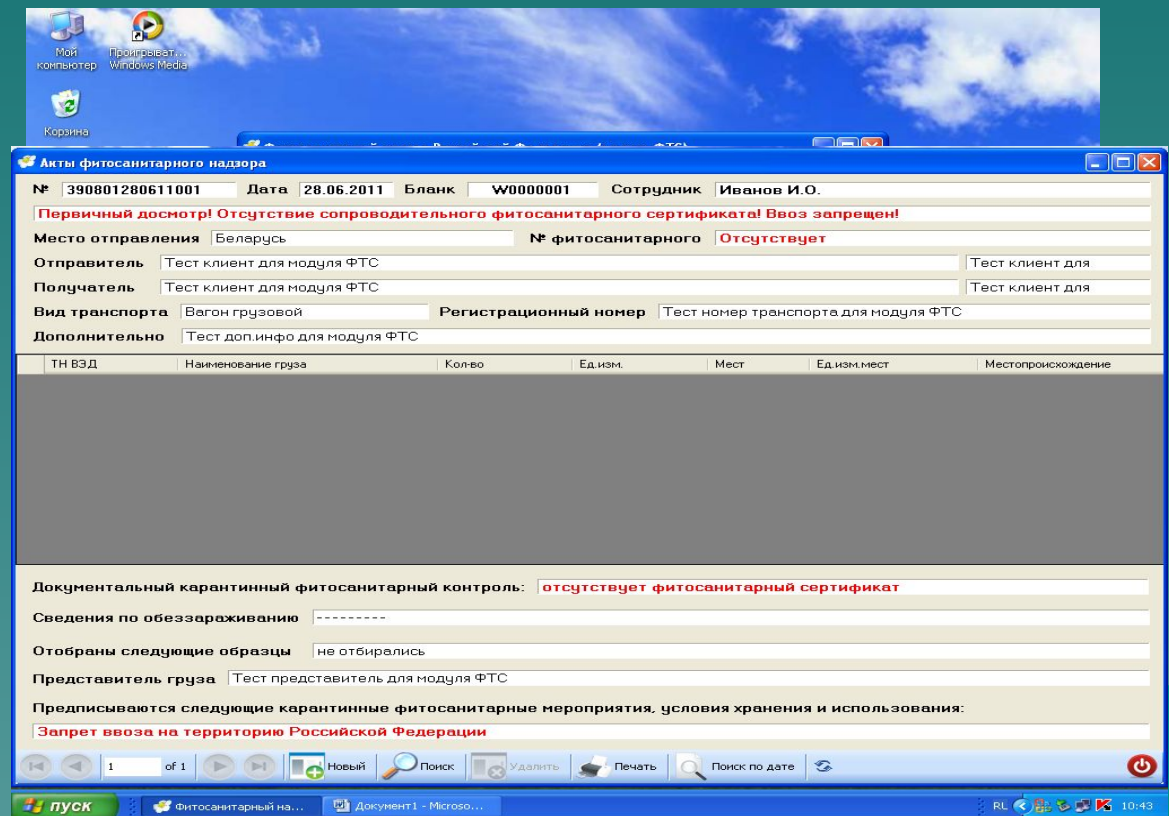

Интерфейс программы «Фитонадзор»

3) проставляет на трёх экземплярах товаротранспортной накладной штамп «Ввоз запрещён», который заверяет личной номерной печатью, с указанием даты и проставлением подписи. Образцы штампов, проставляемых на товаросопроводительных документах при проведении государственного карантинного фитосанитарного контроля в пункте пропуска через государственную границу Российской Федерации



Штампы государственного карантинного фитосанитарного контроля

4) возвращает представителю перевозчика товаросопроводительные документы с соответствующими отметками и заполненный акт карантинного фитосанитарного контроля (надзора) для вывоза подкарантинной продукции за пределы таможенной территории Таможенного союза

Должностное лицо таможенного поста:

1) принимает решение о направлении подкарантинной продукции для проведения досмотра товаров должностными лицами Федеральной службы по ветеринарному и фитосанитарному надзору если:

- есть основания полагать, что представленный фитосанитарный сертификат является поддельным или недействительным:

-- фитосанитарный сертификат признается:

а) поддельным в следующих случаях:

фитосанитарный сертификат выдан неуполномоченным лицом или организацией;

фитосанитарный сертификат не соответствует установленным требованиям о бланке, на котором выдается фитосанитарный сертификат;

б) недействительным в следующих случаях:

фитосанитарный сертификат не полностью оформлен;

фитосанитарный сертификат был выдан на партию подкарантинной продукции после ее фактического убытия с территории страны,

уполномоченным органом которой он выдан;

срок действия фитосанитарного сертификата (срок с момента выдачи фитосанитарного сертификата) истек;

фитосанитарный сертификат содержит не заверенные уполномоченным лицом или организацией, его выдавшим, изменения;

фитосанитарный сертификат на партию подкарантинной продукции, которая запрещена к ввозу, оформлен после введения такого запрета либо после даты (истечения определенного периода), предусмотренной решением о введении такого запрета;

- установлено, что поданные при сообщении о прибытии на таможенную территорию Таможенного союза товаросопроводительные документы, соответствуют всем требованиям и не имеют разночтений;

2) проставляет на трёх экземплярах товаротранспортной накладной штамп «Подлежит досмотру. КФК.», который заверяет личной номерной печатью, с указанием времени, даты и проставлением подписи.

3) передаёт документы должностному лицу Федеральной службы по ветеринарному и фитосанитарному надзору.

4) ведёт учёт, проведённого фитосанитарного контроля в отношении подкарантинной продукции, в самодельном электронном журнале, сделанном на подобии электронного журнала, заполняемого при проведении государственного ветеринарного надзора.

Спасибо за внимание!

