ПРАВО:
ОБЩАЯ ХАРАКТЕРИСТИКА

План

1. Понятие и признаки права
2. Функции права
3. Принципы права
4. Соотношение государства и права

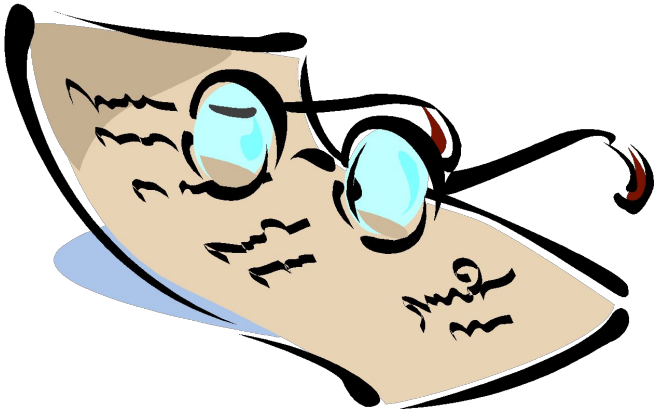

Юристы никогда не найдут определения права, как естествоиспытатели не ответят на вопрос: «ЧТО ТАКОЕ ПРИРОДА ВООБЩЕ?»

Н.Н. Алексеев

ПОДХОДЫ К ПОНЯТИЮ «ПРАВО»

ФИЛО-СОФСКИЙ

НОРМА-ТИВНЫЙ

СОЦИО-ЛОГИЧЕСКИЙ

ПРАВО

СИСТЕМА

ОБЩЕОБЯЗАТЕЛЬНЫХ, ФОРМАЛЬНО ОПРЕДЕЛЕННЫХ НОРМ,

УСТАНОВЛЕННЫХ И ОХРАНЯЕМЫХ ГОСУДАРСТВОМ,

РЕГУЛИРУЮЩИХ ОБЩЕСТВЕННЫЕ ОТНОШЕНИЯ

Признаки права

- СИСТЕМНОСТЬ
- ОБЩЕОБЯЗАТЕЛЬНОСТЬ
- ФОРМАЛЬНАЯ ОПРЕДЕЛЕННОСТЬ
- НОРМАТИВНОСТЬ
- СВЯЗЬ С ГОСУДАРСТВОМ
- РЕГУЛЯТОР ОБЩЕСТВЕННЫХ ОТНОШЕНИЙ

ВОПРОС 2
Функции права

ФУНКЦИИ ПРАВА

ОСНОВНЫЕ НАПРАВЛЕНИЯ ПРАВОВОГО ВОЗДЕЙСТВИЯ НА ОБЩЕСТВЕНЫЕ ОТНОШЕНИЯ, ОБУСЛОВЛЕННЫЕ СУЩНОСТЬЮ И СОЦИАЛЬНЫМ НАЗНАЧЕНИЕМ ПРАВА

Функции права направлены на разрешение <u>задач,</u> стоящих перед правом

ЗАВИСИМОСТЬ ФУНКЦИЙ ПРАВА ОТ ЗАДАЧ

1) задачи обусловливают существование функций
2) определяют их содержание
3) оказывают влияние на формы и методы реализации

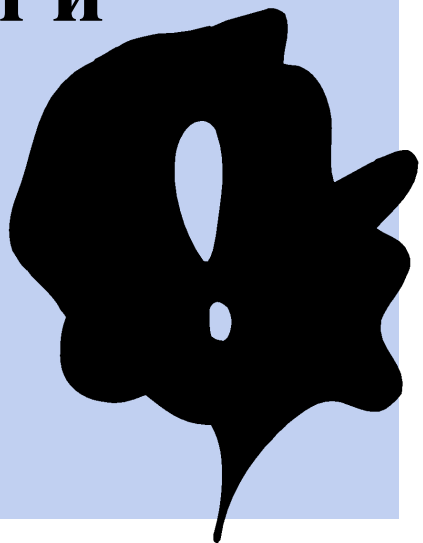

ОСОБЕННОСТИ ФУНКЦИЙ ПРАВА

1) вытекают из сущности права, определены его назначением
2) выражают главные черты права, направлены на осуществление его коренных задач
3) представляют направления активного действия права
4) нацелены на упорядочение, совершенствование или прекращение общественных отношений
5) отличаются постоянством

КЛАССИФИКАЦИЯ ФУНКЦИИ ПРАВА

ПО ЗНАЧИМОСТИ

- ОСНОВНЫЕ
- НЕОСНОВНЫЕ

ПО СФЕРЕ РАСПРОСТРАНЕНИЯ

- **ВНУТРЕННИЕ**
- **ВНЕШНИЕ**

ПО ПРОДОЛЖИТЕЛЬНОСТИ ОСУЩЕСТВЛЕНИЯ

- ПОСТОЯННЫЕ
- ВРЕМЕННЫЕ

ПО СФЕРАМ ОБЩЕСТВЕННОЙ ЖИЗНИ

- ЭКОНОМИЧЕСКИЕ
- ПОЛИТИЧЕСКИЕ
- СОЦИАЛЬНЫЕ
- ИДЕОЛОГИЧЕСКИЕ

СИСТЕМНЫЙ ПОДХОД

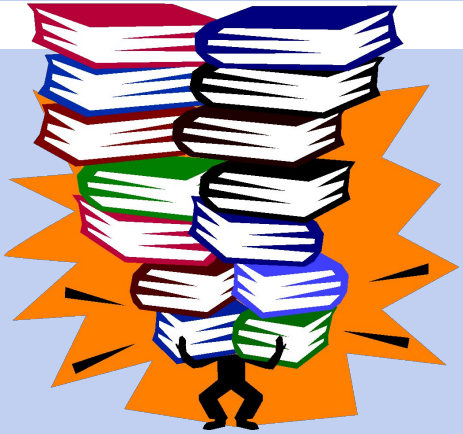

- ОБЩЕПРАВОВЫЕ
- МЕЖОТРАСЛЕВЫЕ
- ОТРАСЛЕВЫЕ
- ПРАВОВЫХ ИНСТИТУТОВ
- НОРМ ПРАВА

ОБЩЕПРАВОВЫЕ ФУНКЦИИ

ОБЩЕ-СОЦИАЛЬНЫЕ

СОБСТВЕННО-ЮРИДИЧЕСКИЕ

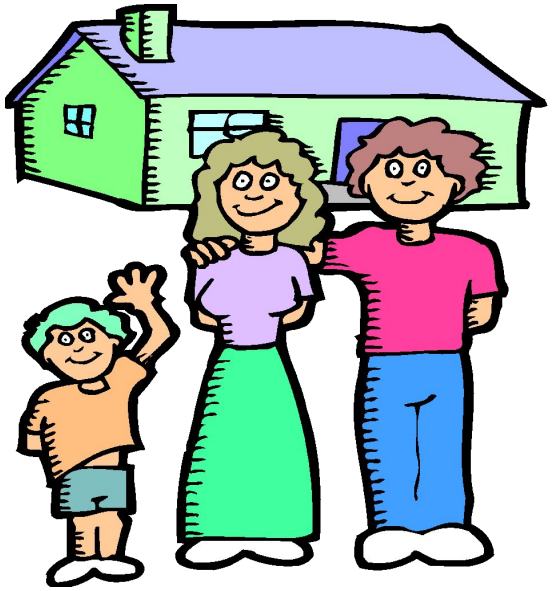

ОБЩЕСОЦИАЛЬНЫЕ ФУНКЦИИ ПРАВА

ПОЛИТИЧЕСКАЯ

ЭКОНОМИЧЕСКАЯ

ВОСПИТАТЕЛЬНАЯ

СОБСТВЕННО-ЮРИДИЧЕСКИЕ ФУНКЦИИ ПРАВА

ОСНОВНЫЕ

- ОХРАНИТЕЛЬНАЯ
- РЕГУЛЯТИВНАЯ
  - СТАТИЧЕСКАЯ
  - ДИНАМИЧЕСКАЯ

НЕОСНОВНЫЕ

- ОГРАНИЧИТЕЛЬ-НАЯ
- КОМПЕНСАТОР-НАЯ
- ВОССТАНОВИ-ТЕЛЬНАЯ

ФОРМЫ РЕАЛИЗАЦИИ ФУНКЦИЙ ПРАВА

ИНФОРМАЦИОННОЕ ВОЗДЕЙСТВИЕ

ОРИЕНТАЦИОННОЕ ВОЗДЕЙСТВИЕ

ПРАВОВОЕ РЕГУЛИРОВАНИЕ

ВОПРОС 3
ПРИНЦИПЫ ПРАВА

ПРИНЦИПЫ ПРАВА

ОСНОВОПОЛАГАЮЩИЕ, БАЗОВЫЕ НАЧАЛА,

НА КОТОРЫХ СТРОИТСЯ ВСЯ ПРАВОВАЯ СИСТЕМА

ЗНАЧЕНИЕ ПРИНЦИПОВ ПРАВА

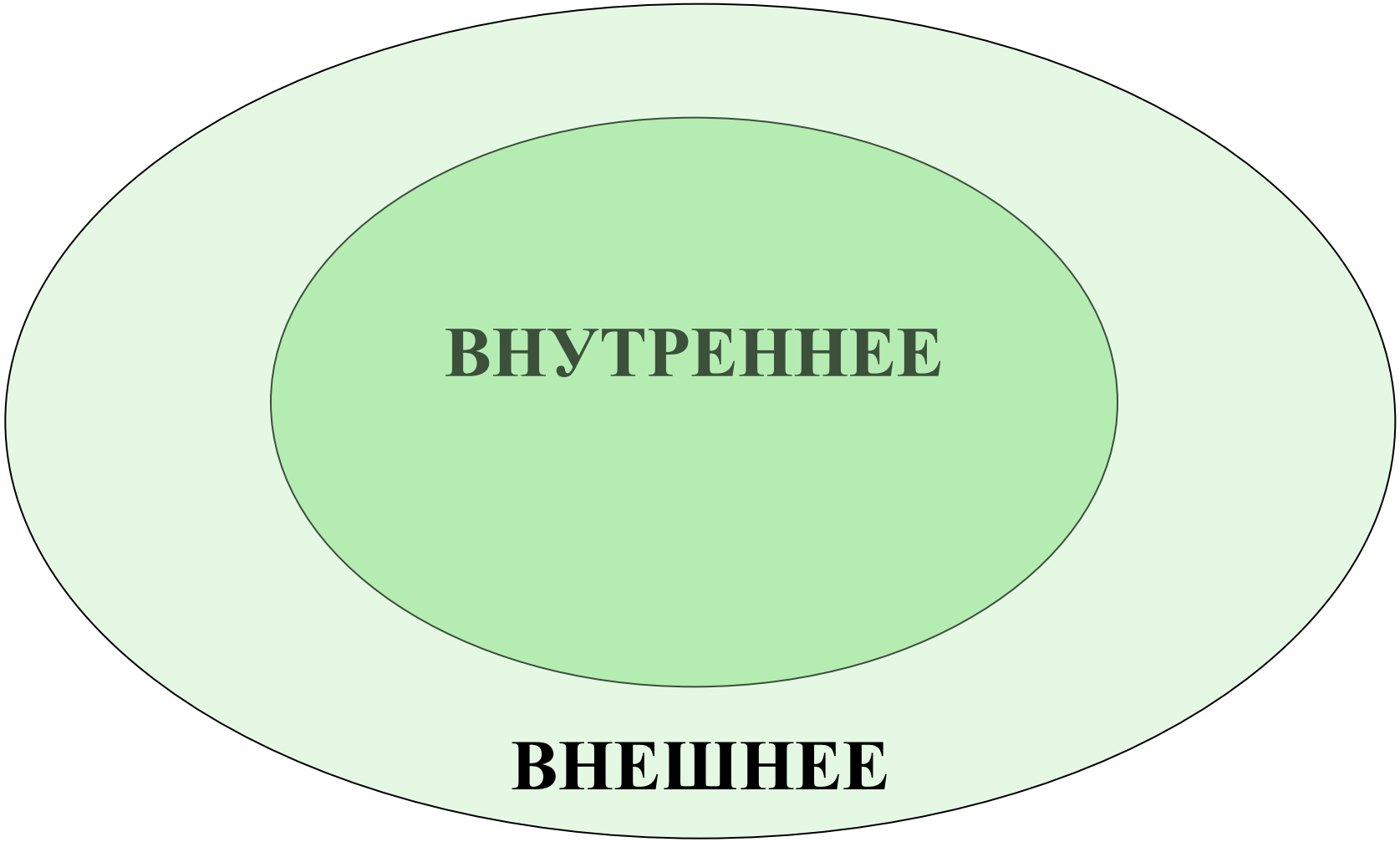

ВИДЫ
ПРИНЦИПОВ ПРАВА

ПО МЕСТУ В ПРАВОВОЙ СИСТЕМЕ

В СТАТИКЕ ПРАВОВОЙ СИСТЕМЫ

- принципы формирования законодательства
- принципы организации государственной власти
- идеи-принципы

В ДИНАМИКЕ ПРАВОВОЙ СИСТЕМЫ

- принципы правотворчества
- принципы правореализации

ПО ФОРМАЦИИ

- рабовладельческого

- феодального

- буржуазного

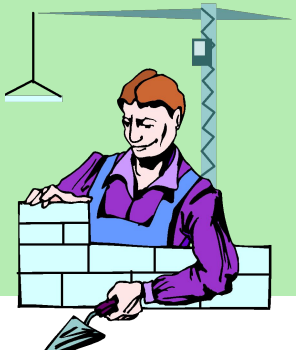

- социалистического права

ПО ХАРАКТЕРУРУ ОБСЛУЖИВАЕМОЙ ДЕЯТЕЛЬНОСТИ

- **социально-экономические**
- **политические**
- **идеологические**
- **специально-юридические**

ПО СПОСОБУ ЗАКРЕПЛЕНИЯ

- **текстуальные**
- **смысловые**

ПО ОБЪЕМУ

- ОБЩЕПРАВОВЫЕ
- МЕЖОТРАСЛЕВЫЕ
- ОТРАСЛЕВЫЕ
- ПРАВОВЫХ ИНСТИТУТОВ

ОБЩЕПРАВОВЫЕ ПРИНЦИПЫ

НРАВСТВЕННЫЕ

- свобода
- равенство
- достоинство
- справедливость
- человек – высшая ценность

ОРГАНИЗАЦИОННЫЕ

- федерализм
- законность
- демократизм

ВОПРОС 4
СООТНОШЕНИЕ ГОСУДАРСТВА И ПРАВА